Prestigio

Prestigio GRACE X7


Rozpakowanie


Pierwsze kroki


Podstawowe informacje


Telefon


Wiadomości


E-mail


Aparat


Multimedia


Sieć i Internet


Bluetooth


Sklep Play


Mapy i nawigacja


Narzędzia


Dane techniczne


Rozwiązywanie problemów

Szczegółowe informacje dotyczące gwarancji można znaleźć pod adresem: **www.prestigio.com/support/warranty-terms**.

© Copyright 2015 Prestigio. Wszelkie prawa zastrzeżone.

Prestigio

Rozpakowanie

Zawartość opakowania
Wygląd zewnętrzny telefonu
Przyciski

Menu
Rozwiązywanie problemów
Wstecz
Dalej

Zawartość opakowania

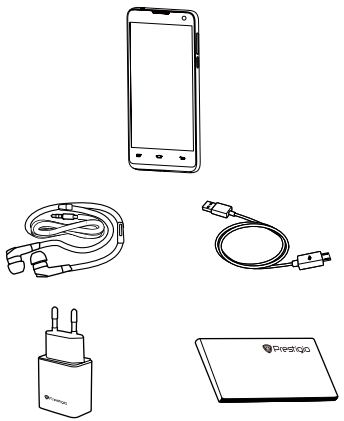

- Prestigio MultiPhone
- Słuchawki
- Kabel USB
- Zasilacz
- Skrócona instrukcja obsługi
- Informacje prawne i dotyczące bezpieczeństwa
- Karta gwarancyjna

Wygląd zewnętrzny telefonu

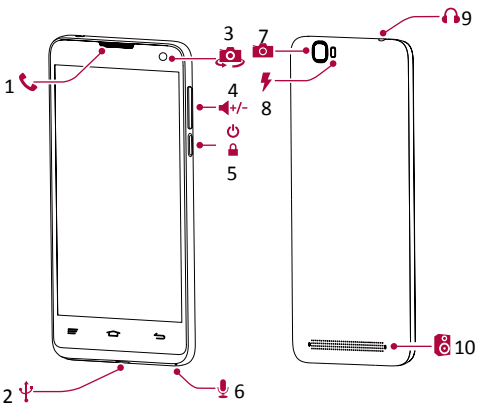

1. Słuchawka
2. Port mikro-USB
3. Przednia kamera
4. Przycisk regulacji głośności
5. Przycisk włącznika/ wyłącznika zasilania
6. Mikrofon
7. Kamera z tyłu
8. Lampa błyskowa
9. Gniazdo słuchawek
10. Głośnik



Zawartość opakowania
Wygląd zewnętrzny telefonu
Przyciski

Przyciski

Przyciski wstecz, start oraz szukaj pozwalają na korzystanie z poszczególnych funkcji telefonu.

- Dotknij , by otworzyć listę opcji dostępnych na danym ekranie.Aby otworzyć listę ostatnio używanych aplikacji, dotknij i przytrzymaj .
- Dotknij , by powrócić do ekranu głównego.
- Dotknij , by powrócić do poprzedniego ekranu.

Nie zasłaniaj anteny ręką lub innymi przedmiotami, gdyż może to prowadzić do problemów z zasięgiem lub do szybkiego rozładowania baterii.

Przed rozpoczęciem użytkowania urządzenia należy zapoznać się z dołączonymi do opakowania „Informacjami prawnymi i dotyczącymi bezpieczeństwa”.

Prestigio

Pierwsze kroki

Instalacja karty SIM
Włączanie telefonu
Ekrany główne
Menu w postaci listy

Gratulujemy zakupu urządzenia Prestigio. Aby w pełni poznać możliwości produktu i ofertę firmy Prestigio, odwiedź stronę:
www.prestigio.com/catalogue/MultiPhones

Szczegółowe informacje na temat produktu uzyskać można na stronie:
www.prestigio.com/support

Instalacja karty SIM

Poniżej opisano czynności, jakie należy wykonać, by przygotować telefon do użytkowania. Pamiętaj, by przed zdjęciem tylnej części obudowy wyłączyć telefon.

1 Zdejmij tylną część obudowy.

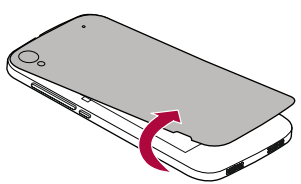

2 Włóż kartę SIM do jej gniazda.

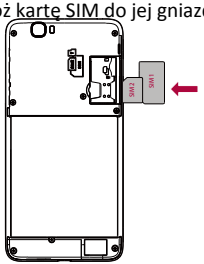

Instalacja karty SIM
Włączanie telefonu
Ekrany główne
Menu w postaci listy

3 Włóż kartę pamięci.

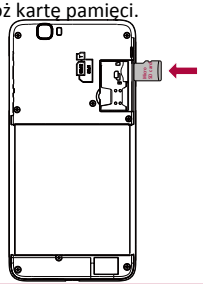

4 Zamontuj tylną osłonę.

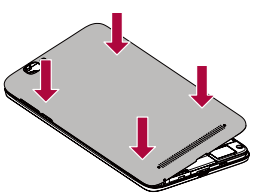

- Używanie niekompatybilnych bądź docinanych ręcznie kart SIM oraz ich adapterów może doprowadzić do uszkodzenia karty lub telefonu, oraz może spowodować skasowanie zapisanych na karcie danych.
- Zarysowanie lub zgięcie karty SIM może spowodować utratę zapisanych na niej kontaktów i informacji. Dlatego też przy wyjmowaniu lub instalowaniu karty należy zachować szczególną ostrożność.

Częste zapisywanie i kasowanie danych skraca żywotność karty pamięci.

Korzystanie z dwóch kart SIM

Telefon może obsługiwać jednocześnie dwie karty SIM służące do prowadzenia rozmów oraz przesyłania danych. Podczas połączenia głosowego lub przesyłania danych za pomocą jednej karty SIM, druga karta SIM jest nieaktywna (nie jest zalogowana w sieci operatora komórkowego). Że taka nieaktywna karta nie może być w danym momencie wykorzystywana do odbierania połączeń przychodzących lub do przesyłania danych. Po zakończeniu rozmowy lub transferu danych, obydwie karty SIM zostaną uaktywnione ponownie i będą widoczne na liście sieci, z którymi nawiązano połączenie.

Instalacja karty SIM
Włączanie telefonu
Ekrany główne
Menu w postaci listy

Włączanie telefonu

5 Wciśnij przycisk włącznika głównego i przytrzymaj go przez kilka sekund.

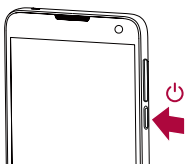

Podczas pierwszego uruchomienia urządzenia należy postępować zgodnie z pojawiającymi się na ekranie instrukcjami, pozwalającymi odpowiednio skonfigurować telefon.

Aby wyłączyć telefon, należy wcisnąć i przytrzymać przycisk włącznika głównego, zaś następnie dotknąć widocznego na ekranie komunikatu **Wyłącz**.

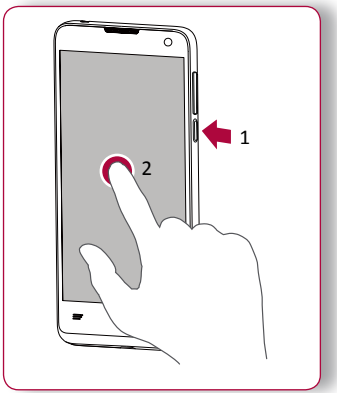

Instalacja karty SIM
Włączanie telefonu
Ekrany główne
Menu w postaci listy

Ekrany główne

Ekran główny zapewnia dostęp do wszystkich funkcji telefonu. Może się on składać z wielu paneli. Aby do nich przejść, należy przesunąć ekran w lewo lub w prawo.
Dotknij , by powrócić do ekranu głównego.
Ekran główny telefonu składa się z następujących obszarów:



Funkcję tapety może spełniać twoje ulubione zdjęcie. Możesz wybrać dowolną tapetę zainstalowaną w telefonie, lub też możesz w tym celu wybrać dowolne z samodzielnie zrobionych zdjęć.

1. Na ekranie głównym dotknij ikony > **Tapeta**.
2. Wybierz obraz i dotknij ikonki **Ustaw jako tapetę**.

Dodawanie ikonki aplikacji do ekranu głównego

1. Wciśnij przycisk z poziomu ekranu głównego, by otworzyć menu w postaci listy.
2. Wciśnij i przytrzymaj ikonkę aplikacji.
3. Przeciągnij ją na obraz danego panelu.

Usuwanie elementów z ekranu głównego

1. Wciśnij i przytrzymaj ikonkę, którą chcesz usunąć.
2. Przeciągnij ikonkę na obszar oznaczony hasłem **Usuń**.
3. Kiedy obszar **Usuń** zmieni kolor na czerwony, puść ikonkę.

Instalacja karty SIM
Włączanie telefonu
Ekrany główne
Menu w postaci listy

Menu w postaci listy

Ikony wszystkich aplikacji można również znaleźć w menu mającym postać listy. Aby otworzyć menu w postaci listy, wciśnij przycisk z poziomu ekranu głównego. Dotknij , by powrócić do ekranu głównego. Menu w postaci listy obejmuje następujące obszary:

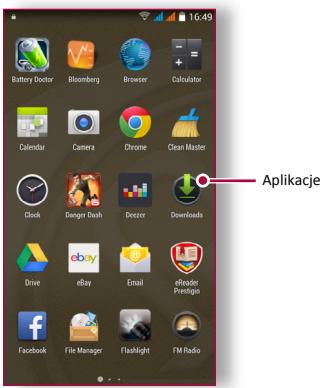

Prestigio

Podstawowe informacje

Ekran dotykowy
Ładowanie baterii
Podłączanie telefonu do komputera
Zmiana orientacji ekranu
Blokada ekranu
Korzystanie z panelu powiadomień
Wprowadzanie tekstu
Aktualizacja systemu
Ikony stanu

Menu

Rozwiązywanie problemów

Wstecz

Dalej

Ekran dotykowy

Ekran dotykowy można obsługiwać wyłącznie palcami rąk.

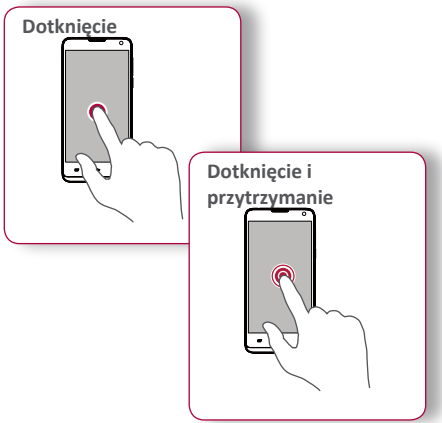

- Aby uruchomić aplikację, wybrać pozycję menu, wcisnąć przycisk lub wybrać literę za pomocą klawiatury ekranowej należy dotknąć odpowiedniego obszaru ekranu palcem.
- Dotknięcie i przytrzymanie danej pozycji przez ponad 2 sekundy włącza dostępne w danym momencie opcje.

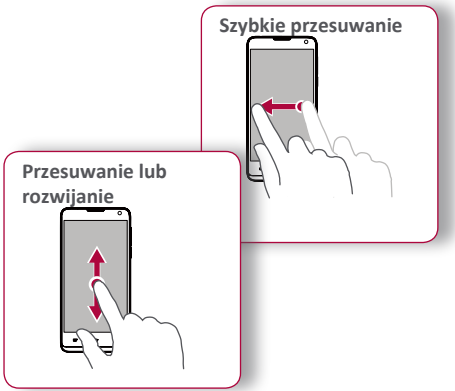

- Przeciągnij palec szybko ruchem pionowym lub poziomym, by przejść do innych paneli ekranu głównego, przesuwać dokumenty i inne zapisane w telefonie treści.
- Przesuń palec w płaszczyźnie pionowej, by otworzyć rozwijane menu. Możesz przesuwać zawartość ekranu do góry lub do dołu.

Prestigio

Ekran dotykowy
Ładowanie baterii
Podłączanie telefonu do komputera
Zmiana orientacji ekranu
Blokada ekranu
Korzystanie z panelu powiadomień
Wprowadzanie tekstu
Aktualizacja systemu
Ikony stanu

Menu
Rozwiązywanie problemów
Wstecz
Dalej

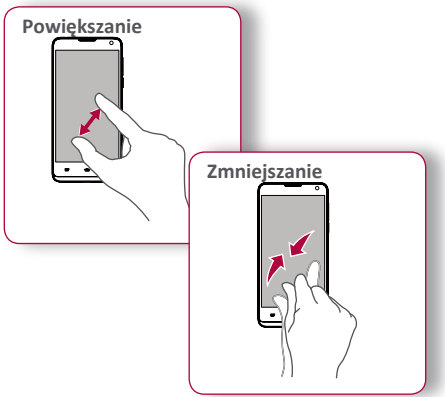

- Powiększanie: rozsuń dwa palce, by powiększyć widok strony internetowej, mapy lub zdjęcia.
- Przysuń dwa palce do siebie, by zmniejszyć widok strony internetowej, mapy lub zdjęcia.

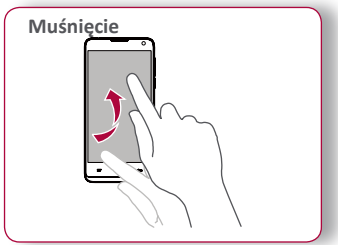

- Muśnij ekran główny lub ekran aplikacji wykonując szybki ruch w prawo lub lewo, by przejść do kolejnego panelu. Muśnij ekran w górę lub w dół, by przesunąć widok strony internetowej lub listy kontaktów.



Ekran dotykowy
Ładowanie baterii
Podłączanie telefonu do komputera
Zmiana orientacji ekranu
Blokada ekranu
Korzystanie z panelu powiadomień
Wprowadzanie tekstu
Aktualizacja systemu
Ikony stanu

Ładowanie baterii

Nowa bateria jest częściowo naładowana. Ikonka w prawym górnym rogu ekranu wskazuje stan naładowania baterii.

1. Włóż małą końcówkę ładowarki do portu micro USB w telefonie, zaś dużą do gniazdka elektrycznego.
2. Po pełnym naładowaniu baterii odłącz ładowarkę. Najpierw wyjmij wtyczkę z urządzenia, a następnie z gniazdka.

Zawsze korzystaj z oryginalnych akcesoriów, gdyż tylko one zapewniają najlepsze parametry pracy baterii. Akcesoria nieoryginalne (np. ładowarki) mogą uszkodzić baterię lub telefon.

Jak dbać o baterię

Poniżej przedstawiono kilka wskazówek pozwalających przedłużyć żywotności baterii.

- Twój telefon powinien być zawsze skonfigurowany w sposób jak najlepiej odpowiadający twym osobistym potrzebom.
- Jeśli nie korzystasz z takich funkcji jak Bluetooth, WIFI, GPS oraz z innych aplikacji, wyłącz je.
- Ustaw parametry wyświetlacza w taki sposób, by zarówno intensywność jak i czas podświetlania były na poziomie średnim lub niskim, oraz by podświetlenie działało możliwie jak najkrócej.
- Unikaj korzystania z telefonu lub pozostawiania go w pobliżu przedmiotów o własnościach magnetycznych (np. odbiornik radiowy lub telewizyjny) lub na powierzchniach metalowych, które zakłócają jakość połączenia z siecią i powodują szybsze rozładowywanie się baterii.

Prestigio



Ekran dotykowy
Ładowanie baterii
Podłączanie telefonu do komputera
Zmiana orientacji ekranu
Blokada ekranu
Korzystanie z panelu powiadomień
Wprowadzanie tekstu
Aktualizacja systemu
Ikony stanu

Podłączanie telefonu do komputera

Aby dokończyć proces aktywacji telefonu, może zajść potrzeba podłączenia go do komputera. Port micro USB pozwala na wymianę plików z komputerem osobistym.

Pobieranie plików z komputera

1. Podłącz telefon do komputera za pomocą kabla USB.
2. Otwórz panel powiadomień, a następnie wybierz opcję **Podłączono urządzenie multimedialne** > **Urządzenie multimedialne (MTP)**.
3. Teraz możesz przenosić pliki pomiędzy telefonem i komputerem.

Zmiana orientacji ekranu

Obracając telefon możesz automatycznie zmienić orientację wyświetlanego obrazu. Wprowadzając tekst wiadomości trzymaj telefon poziomo - dzięki temu wyświetlana klawiatura dotykowa będzie znacznie większa

Aby zapobiec automatycznemu obracaniu się ekranu otwórz panel powiadomień i odznacz funkcję **Automatyczne obracanie**.

- Obracanie ekranu może być niemożliwe w niektórych aplikacjach.
- Obraz wyświetlany w niektórych aplikacjach różni się w zależności od orientacji ekranu.

Ekran dotykowy
Ładowanie baterii
Podłączanie telefonu do komputera
Zmiana orientacji ekranu
Blokada ekranu
Korzystanie z panelu powiadomień
Wprowadzanie tekstu
Aktualizacja systemu
Ikony stanu

Blokada ekranu

Kiedy nie korzystasz z telefonu blokuj ekran, by zapobiegać jego przypadkowemu włączeniu, oraz by oszczędzać baterię.

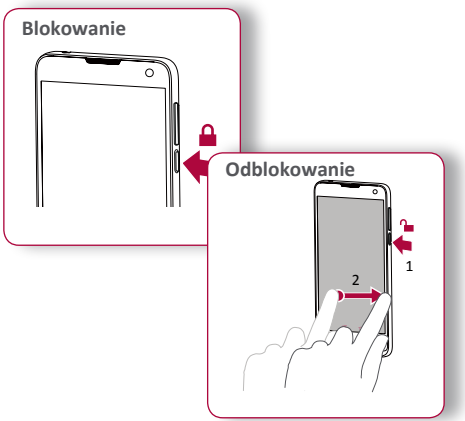

Automatyczna blokada

Możesz ustawić czas, po którym ekran blokowany będzie automatycznie.

1. W menu w postaci listy wybierz opcję **Ustawienia** > **Wyświetlacz** > **Blokada**.
2. Możesz ustawić czas, po którym ekran blokowany będzie automatycznie.

Ustawianie sposobu odblokowywania ekranu

Chroń swe prywatne informacje i zapobiegaj użytkowaniu telefonu przez osoby niepowołane wybierając metodę odblokowywania za pomocą rysowanego na ekranie wzoru, poprzez rozpoznanie twarzy, definiując PIN lub hasło.

- Na ekranie głównym lub w menu w postaci listy wciśnij przycisk **Ustawienia** > **Bezpieczeństwo** > **Blokada ekranu**.

Ekran zablokowanego telefonu jest nieaktywny, lecz urządzenie cały czas umożliwia:

- Odbieranie telefonów, wiadomości tekstowych i innych aktualizacji.
- Słuchanie muzyki.
- Regulację poziomu głośności.

Prestigio

Ekran dotykowy
Ładowanie baterii
Podłączanie telefonu do komputera
Zmiana orientacji ekranu
Blokada ekranu
Korzystanie z panelu powiadomień
Wprowadzanie tekstu
Aktualizacja systemu
Ikony stanu

Korzystanie z panelu powiadomień

Aby otworzyć panel powiadomień, przesuń palcem z góry do dołu ekranu. Po otrzymaniu nowego powiadomienia możesz otworzyć panel powiadomień, by się z nim zapoznać. Z poziomu panelu powiadomień można też uzyskać szybki dostęp do ustawień. Zakładka szybkich ustawień umożliwia przełączenie telefonu w tryb samolotowy, włączenie Wi-Fi oraz funkcji Bluetooth. Zawiera również skrót dający możliwość szybkiej zmiany poziomu jasności i ustawień automatycznego obracania ekranu.

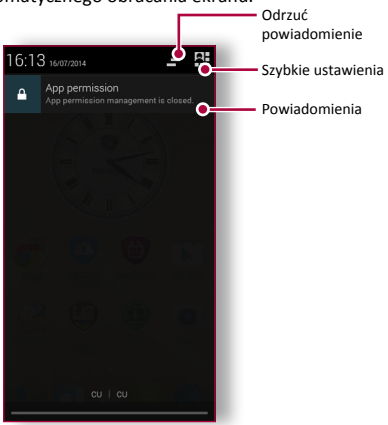

Wprowadzanie tekstu

Tekst - taki jak zawartość kontaktu, wiadomości e-mail lub adres strony internetowej - wprowadzany jest za pomocą klawiatury ekranowej.

Korzystanie z klawiatury

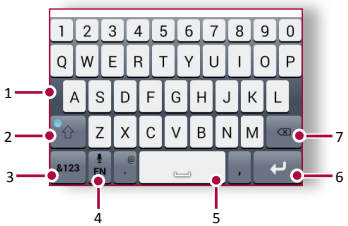

1. Przyciski klawiatury
2. Przycisk Shift
3. Przyciski cyfr i symboli
4. Głosowe wprowadzanie tekstu
5. Spacja
6. Enter
7. Przycisk cofania

Prestigio



Ekran dotykowy
Ładowanie baterii
Podłączanie telefonu do komputera
Zmiana orientacji ekranu
Blokada ekranu
Korzystanie z panelu powiadomień
Wprowadzanie tekstu
Aktualizacja systemu
Ikony stanu

Menu

Rozwiązywanie problemów

Wstecz

Dalej

Głosowe wprowadzanie tekstu

Możliwe jest również głosowe wprowadzanie tekstu, który wypowiadany jest do mikrofonu. Telefon wyświetla wypowiedziany przez użytkownika tekst. Wprowadzanie głosowe: otwórz klawiaturę Android i dotknij symbolu .

Kopiowanie i wklejanie tekstu

- Dotknij danego słowa, przesuń wyświetlone przed nim i za nim symbole, by oznaczyć większy fragment tekstu, który chcesz skopiować i wybierz opcję .
- Aby wkleić zaznaczony tekst, dotknij i przytrzymaj palcem to miejsce, w którym chcesz wkleić tekst. Wybierz opcję **Wklej**.

Aktualizacja systemu

Telefon może sprawdzić i powiadomić użytkownika o dostępnych aktualizacjach oprogramowania Sprawdzenia takiego można dokonać również ręcznie. Odpowiednich ustawień należy dokonać w menu **Ustawienia**> **O telefonie** > **Aktualizacje systemu**.

Podczas aktualizacji systemu nie należy wciskać żadnych przycisków.

Ikony stanu

Ikonki widoczne na umieszczonym w górnej części ekranu pasku informują o aktualnym stanie pracy telefonu:

	Tryb cichy	H	Połączenie z siecią HSPA
	Tryb wibracji	3G	3G podłączone
	Tryb samolotowy		Wi-Fi podłączone
	Stan naładowania baterii	R	Roaming (poza normalnym obszarem użytkowania)
	Połączenie w toku		Bluetooth włączony
	Nieodebrane połączenie		Połączenie z komputerem
	Nowa wiadomość SMS lub MMS		Podłączony przewodowy zestaw słuchawkowy z mikrofonem
G	GPRS podłączony		Podłączony przewodowy zestaw słuchawkowy
E	Połączenie z siecią EDGE		Budzik włączony

Prestigio

Telefon

Połączenia
Kontakty
Grupy kontaktów

Menu
Wstecz
Rozwiązywanie problemów
Dalej

W tym rozdziale przedstawiono informacje dotyczące wykonywania oraz odbierania połączeń, jak również opcji dostępnych w czasie trwania połączenia i związanych z nim ustawień.

Połączenia

Nawiązywanie i kończenie połączeń

1. Na ekranie głównym lub w menu w postaci listy wciśnij przycisk **Telefon**.
2. Wybierz opcję , by otworzyć klawiaturę telefonu.
3. Wprowadź numer telefonu i dotknij ikonki .
4. Dotknij ikonki , by zakończyć połączenie.

Odbieranie połączeń

Kiedy dzwoni osoba zapisana na liście kontaktów, pojawia się ekran połączenia przychodzącego. Aby odebrać połączenie,
Przesuń ikonkę w kierunku .

Wyciszanie połączeń przychodzących

Po usłyszeniu sygnału dzwonka wciśnij przycisk włącznika lub przycisk regulacji głośności, by wyłączyć dzwonek bez odrzucenia połączenia.

Połączenia konferencyjne

Jeśli jesteś w zasięgu sieci, możesz wykonać lub odebrać pierwsze połączenie. Następnie wybierz po prostu kolejny numer, aby dodać następne połączenie.

1. W trakcie rozmowy wybierz opcję , by nawiązać połączenie z kolejną osobą.
2. Po wybraniu drugiego numeru, pierwsza rozmowa zostaje zawieszona.
3. Wybierz opcję , by dodać kontakt do połączenia konferencyjnego.

Upewnij się, że Twoja karta SIM umożliwia wykonywanie połączeń konferencyjnych. Szczegółowe informacje na ten temat można uzyskać u operatora sieci komórkowej.

Prestigio

Połączenia
Kontakty
Grupy kontaktów

Menu
Rozwiązywanie problemów
Wstecz
Dalej

Połączenia alarmowe

W niektórych regionach połączenie alarmowe można wykonać również bez karty SIM lub z Zablokowaną kartą SIM.

1. Na ekranie głównym, dotknij przycisk **Telefon**.
2. Wybierz opcję , by otworzyć klawiaturę telefonu.
3. Wybierz numer odpowiedniej służby ratunkowej i dotknij ikonki .

Jeśli jesteś poza zasięgiem stacji bazowej, wykonanie połączenia alarmowego nie będzie możliwe.

Numer alarmowy obowiązujący w Europie to 112, zaś w Wielkiej Brytanii - 999.

Kontakty

Kontakty zapisywane są w jednej z dwóch dostępnych książek telefonicznych: na karcie SIM lub w książce Smart (w pamięci telefonu).

- Aby przeglądać listę kontaktów, wybierz opcję **Osoby** na ekranie głównym lub w menu w postaci listy.

Wyszukiwanie kontaktów

1. Przewijaj listę kontaktów w górę lub w dół.
2. Dotknij ikonki i wpisz kilka pierwszych liter nazwiska w polu wyszukiwania.
3. Wybierz kontakt z dostępnej listy.

Dodawanie kontaktów

Metoda nr 1:

1. Na ekranie głównym lub w menu w postaci listy wciśnij przycisk **Telefon**
2. Wybierz opcję , by otworzyć klawiaturę telefonu.
3. Wprowadź numer i wybierz opcję **Dodaj do kontaktów**.
4. Uzupełnij odpowiednie informacje.
5. Wybierz opcję **Gotowe**, by zapisać wprowadzone dane.

Metoda nr 2:

1. Przejdź do zakładki **Osoby**, by przeglądać listę kontaktów.
2. Wybierz opcję , aby dodać nowy kontakt.



Importuj/eksportuj kontakty

1. Przejdź do zakładki **Osoby**, by przeglądać listę kontaktów.
2. Wybierz opcję > **Importuj/eksportuj**.
3. Wybierz miejsce zapisania kontaktów.
4. Postępuj zgodnie z pojawiającymi się na ekranie
5. instrukcjami, by zakończyć operację.

Usuwanie kontaktów

1. Przejdź do zakładki Osoby, by przeglądać listę kontaktów.
2. Wybierz opcję > **Usuń kontakt**.
3. Wybierz kontakty, które chcesz usunąć.
4. Wybierz opcję **OK**, by usunąć wybrane kontakty.

Grupy kontaktów

Kontakty można grupować. Poszczególne grupy mogą mieć różne nazwy i można do nich wysyłać wiadomości grupowe.

Dodawanie kontaktów do grupy

1. Przejdź do zakładki **Osoby**, by przeglądać listę kontaktów.
2. Wybierz opcję , by zobaczyć grupy kontaktów.
3. Wybierz opcję , by dodać kontakty do grupy.
4. Podaj nazwę grupy i wybierz opcję , by dodać do niej kontakty.

Prestigio

Wiadomości

Wysyłanie wiadomości
Sprawdzanie wiadomości
Odpowiadanie na wiadomość
Przekazywanie lub usuwanie wiadomości
Kasowanie wątku

Menu

Wstecz

Rozwiązywanie problemów

Dalej

Telefon pozwala na wymienianie wiadomości SMS i MMS z innymi obsługującymi je urządzeniami, za pomocą sieci komórkowej. Zarówno wysłane, jak i odebrane wiadomości są grupowane w wątki według kontaktów lub numerów telefonu.

Wysyłanie wiadomości

Na ekranie głównym lub w menu w postaci listy wybierz opcję **Wiadomości**. Następnie wybierz opcję , by rozpocząć tworzenie nowej wiadomości.

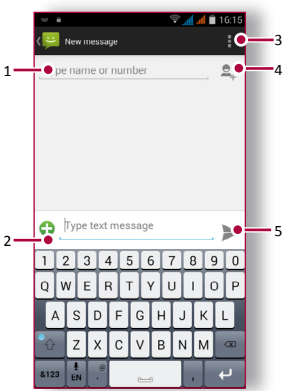

1. Wpisz numer telefonu
2. Dodaj obraz/film/plik dźwiękowy/pokaz slajdów
3. Dodatkowe opcje
4. Dodaj odbiorcę z listy kontaktów
5. Wyślij wiadomość

Pojedyncza wiadomość tekstowa może składać się z określonej liczby znaków (widocznej nad przyciskiem Wyślij). Przekroczenie owej wartości spowoduje, że wiadomość wysłana zostanie w całości, lecz naliczona za nią opłata będzie wyższa niż cena jednej wiadomości.

Prestigio

Wysyłanie wiadomości
Sprawdzanie wiadomości
Odpowiadanie na wiadomość
Przekazywanie lub usuwanie wiadomości
Kasowanie wątku

Sprawdzanie wiadomości

W zależności od ustawień dotyczących powiadamiania, telefon informuje o nadejściu nowej wiadomości sygnałem dźwiękowym, wibracjami lub tymczasowym wyświetleniem wiadomości.

- Na ekranie głównym lub w menu w postaci listy wybierz opcję **Wiadomości**. Aby sprawdzić daną wiadomość, wybierz odpowiedni wątek.

Odpowiadanie na wiadomość

1. Na ekranie wiadomości wybierz zawierający daną wiadomość wątek.
2. Wpisz treść wiadomości.
3. Wybierz opcję , by wysłać wiadomość.

Przekazywanie lub usuwanie wiadomości

1. Na ekranie wiadomości wybierz zawierający daną wiadomość wątek.
2. Dotknij i przytrzymaj daną wiadomość.
3. Pojawi się wyskakujące okienko. Wybierz opcję **Prześlij dalej** lub **Usuń**.

Kasowanie wątku

1. Na ekranie głównym lub w menu w postaci listy wybierz opcję **Wiadomości**, by wyświetlić ekran z wiadomościami.
2. Dotknij i przytrzymaj nazwę danego kontaktu lub odpowiedni numer telefonu.
3. Wybierz dostępną na dole ekranu opcję .

Prestigio

E-mail

Konfiguracja konta e-mail
Wysyłanie wiadomości e-mail
Odczytywanie wiadomości
Odpowiadanie na wiadomość
Usuwanie wiadomości

Menu

Rozwiązywanie problemów

Wstecz

Dalej

Ta aplikacja pozwala na przeglądanie i wysyłanie wiadomości przy wykorzystaniu osobistego lub firmowego konta e-mail email.

Konfiguracja konta e-mail

1. Na ekranie głównym lub w menu w postaci listy wybierz opcję **E-mail** i wykonaj jedną z następujących czynności:

- Jeśli po raz pierwszy konfigurujesz konto, po prostu przejdź do kolejnego kroku.
- jeśli dodawałeś już konto, wybierz opcję > **Ustawienia** > **dodaj konto**.

2. Podaj adres oraz hasło do twego konta e-mail.

Po zakończeniu konfiguracji konta e-mail rozpocznie się pobieranie wiadomości do urządzenia.

Usuwanie konta e-mail

1. Przejdź do opcji **Ustawienia** > **Konta**.
2. Wybierz konto mailowe, którego chcesz usunąć.
3. Wybierz opcję > **Usuń konto**.

Wysyłanie wiadomości e-mail

Na ekranie głównym lub w menu w postaci listy wybierz opcję **E-mail** Następnie wybierz opcję , by rozpocząć tworzenie nowej wiadomości.



1. Wprowadź odbiorcę
2. Wpisz temat wiadomości
3. Dodatkowe opcje
4. Wyślij wiadomość e-mail.



Konfiguracja konta e-mail
Wysyłanie wiadomości e-mail
Odczytywanie wiadomości
Odpowiadanie na wiadomość
Usuwanie wiadomości

Odczytywanie wiadomości

1. Wybierz opcję ↻ w skrzynce odbiorczej, by sprawdzić czy otrzymałeś nową wiadomość.
2. Dotknij wybranej wiadomości, by odczytać jej treść.

- Przyciski 〈 lub 〉 pozwalają na przejście do poprzedniej lub następnej wiadomości.

Wyszukiwanie wiadomości

1. Wybierz opcję 🔍, by wyświetlić pole wyszukiwania.
2. Wybierz sposób wyszukiwania z rozwijanej listy.
3. Wpisz kilka pierwszych liter z nazwy nadawcy lub tematu poszukiwanej wiadomości.
4. Wybierz wiadomość z listy.

Odpowiadanie na wiadomość

1. Wybierz znajdującą się w skrzynce odbiorczej wiadomość.
2. Wybierz opcję ↩, a następnie wpisz treść wiadomości.
3. Wybierz opcję ➤, by wysłać wiadomość.

Usuwanie wiadomości

- Wybierz wiadomość, którą chcesz usunąć, a następnie wybierz opcję 🗑.

Prestigio

Aparat

Podstawowe informacje o aparacie
Robienie zdjęć
Nagrywanie filmów
Ustawienia aparatu i kamery

Telefon umożliwia robienie zdjęć oraz nagrywanie filmów. Oprócz standardowej kamery umieszczonej z tyłu, urządzenie wyposażone jest także w przednią kamerę pozwalającą na wykonywanie połączeń wideo oraz autoportretów.

- Aby włączyć aparat, na ekranie głównym lub w menu w postaci listy wybierz opcję **Aparat**.

Podstawowe informacje o aparacie



1. Wybór trybu pracy aparatu
2. Podgląd zdjęcia
3. Spust migawki
4. Nagrywanie filmów
5. Ustawienia aparatu / kamery
6. Ustawienia lampy błyskowej
7. Przełączanie pomiędzy przednią/tylną kamerą

Robienie zdjęć

1. Włącz aparat.
2. W razie potrzeby zmień ustawienia aparatu.
3. Skieruj aparat na fotografowany obiekt.
4. Dotknij ikonki aby zrobić zdjęcie.

Wykonywanie autoportretów

1. Włącz aparat.
2. Wybierz opcję .
3. Dotknij ikonki , aby zrobić zdjęcie.

Zdjęcia panoramiczne

Telefon pozwala na uwiecznienie, na jednym zdjęciu, wyjątkowo szerokich lub wysokich obiektów.

1. Włącz aparat.
2. Z listy trybów fotografowania wybierz opcję .
3. Kiedy jesteś gotowy do zrobienia pierwszego zdjęcia, dotknij ikonki .
4. Na ekranie pojawi się strzałka. Przesuwaj telefon możliwie najdelikatniej.
5. Aparat połączy wykonane zdjęcia w jeden obraz.



Nagrywanie filmów

1. Włącz aparat.
2. Kiedy jesteś gotowy do nagrywania, dotknij ikonki .
3. Aby wyłączyć nagrywanie, dotknij ikonki .

Ustawienia aparatu i kamery

Przed rozpoczęciem wykonywania zdjęć / nagrywania filmów określ ustawienia aparatu/ kamery.

Ustawienia ogólne	
Zapisywanie lokalizacji	Dołączenie do zdjęć informacji o miejscu, w którym zostały wykonane.
Przesłona	Określa ilość światła padającego na matrycę aparatu.
Sceneria	Wybierz odpowiednią scenerię.
Balans bieli	Wybierz odpowiedni balans bieli, tak by kolory na zdjęciu były jak najbardziej naturalne.
Usuwanie	Pozwala uniknąć wpływu, jaki wywierają na zdjęcia migające źródła światła.
Przywróć domyślne	Przywraca ustawienia domyślne.
Ustawienia aparatu	
Brak opóźnienia migawki	Funkcja ZSD (brak opóźnienia migawki) umożliwia natychmiastowe wykonywanie zdjęć.
Wykrywanie twarzy	Pozwala wybrać wartość przesłony odpowiednią do zapewnienia wysokiej jakości zdjęć twarzy.
Samowyzwalacz	Określa czas, po którym aparat samoczynnie zwolni migawkę.
Rozmiar zdjęcia	Wybierz jeden ze standardowych rozmiarów zdjęć.
Rozmiar	Ustaw rozmiar podglądu przed wykonaniem zdjęcia.
ISO	Wartość ISO określa czułość matrycy aparatu. Wyższe wartości przeznaczone są do fotografowania szybko poruszających się lub słabo oświetlonych obiektów.
Ustawienia kamery	
EIS	Funkcja EIS (elektronicznej stabilizacji obrazu) pomaga wyeliminować nieostrość obrazu spowodowaną poruszeniem aparatu podczas wykonywania zdjęcia.
Szybkość odtwarzania	Ustaw szybkość, z jaką mają być odtwarzane twoje filmy.
Jakość filmu	Ustaw poziom jakości filmów. Wybrana wartość będzie wpływać na rozmiar plików.

Multimedia

Galeria
Odtwarzacz wideo
Odtwarzacz muzyki
Radio FM

Telefon zapewnia kilka rodzajów rozrywki. Umożliwia oglądanie zdjęć oraz pozwala cieszyć się muzyką i grami wideo.

Galeria

Przeglądanie zdjęć

1. Na ekranie głównym lub w menu w postaci listy wybierz opcję **Galeria**.
2. Przeglądaj album lub grupę zdjęć.
3. Dotknięcie zdjęcia spowoduje wyświetlenie go w trybie pełnoekranowym.

Przybliżanie i oddalanie

Aby przybliżyć obraz, należy rozsunąć dwa palce umieszczone nad dowolnym obszarem zdjęcia. Dwukrotne kliknięcie spowoduje powrót do widoku wyjściowego.

Edytowanie zdjęć

Aby edytować zdjęcie należy skorzystać z widocznych na ekranie przycisków.

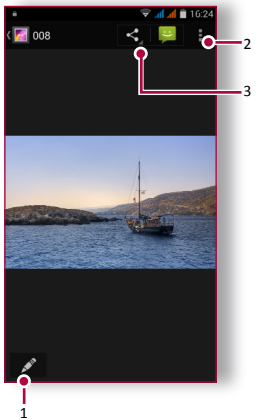

1. Edytuj zdjęcie
2. Dodatkowe opcje
3. Wyślij zdjęcie



Galeria
Odtwarzacz wideo
Odtwarzacz muzyki
Radio FM

Odtwarzacz wideo

Odtwarzacz wideo pozwala na oglądanie zapisanych w telefonie filmów.

Oglądanie filmów

1. Na ekranie głównym lub w menu w postaci listy wybierz opcję **Filmy**.
2. Wybierz film, który chcesz obejrzeć.
3. Korzystaj z widocznych na ekranie ikon, by zarządzać procesem odtwarzania.
4. Przyciski regulacji głośności pozwalają odpowiednio dostosować jej poziom.
5. Dotknij ikonki ⋮, by uzyskać dostęp do większej liczby opcji.

Odtwarzacz muzyki

Odtwarzacz pozwala na słuchanie ulubionej muzyki. Aplikacja Muzyka stanowi centrum zarządzania plikami muzycznymi - zarówno zapisanymi w telefonie, jak i pobieranymi z serwisów muzycznych.

Słuchanie muzyki

1. Na ekranie głównym lub w menu w postaci listy wybierz opcję **Muzyka**.
2. Wybierz utwór z listy, lub dotknij ikonki 🔍, by znaleźć konkretną piosenkę.
3. Korzystaj z widocznych na ekranie ikon, by zarządzać procesem odtwarzania.
4. Przyciski regulacji głośności pozwalają odpowiednio dostosować jej poziom.
5. Dotknij ikonki ⋮, by uzyskać dostęp do większej liczby opcji.

Odtwarzacz wideo
Odtwarzacz muzyki
Radio FM

Radio FM

Telefon pozwala na słuchanie programów radiowych.

Aby włączyć radio, należy uprzednio podłączyć do telefonu zestaw słuchawkowy.

Słuchanie stacji radiowych

1. Na ekranie głównym lub w menu w postaci listy wybierz opcję **Radio FM**.
2. Wybierz opcję > **Szukaj**. Telefon rozpocznie automatyczne wyszukiwanie i zapisywanie dostępnych kanałów radiowych.
3. Korzystaj z widocznych na ekranie ikon, by zarządzać procesem odtwarzania:
4. Przyciski regulacji głośności pozwalają odpowiednio dostosować jej poziom.
5. Dotknij ikonki , by uzyskać dostęp do większej liczby opcji.

Sieć i Internet

Łączenie się z Internetem
Przeglądanie stron internetowych

Menu
Rozwiązywanie problemów
Wstecz
Dalej

Telefon umożliwia połączenie się z Internetem i przeglądanie stron internetowych.

Łączenie się z Internetem

W razie konieczności telefon łączy się z Internetem za pomocą sieci Wi-Fi (jeśli jest dostępna) lub poprzez sieć komórkową.

Przesyłanie danych

Dane można przesyłać za pomocą sieci komórkowej.

Włączanie danych sieci komórkowej

1. Wybierz opcję **Ustawienia** > **Więcej...** > **Sieci komórkowe** > **Dane sieci komórkowej**.
2. Włącz lub wyłącz dane sieci komórkowej.

Niektóre aplikacje i usługi przesyłają tą drogą dane, co może powodować naliczanie dodatkowych opłat. Szczegółowe informacje na ten temat można uzyskać u operatora sieci komórkowej.

Włączanie roamingu danych

Roaming danych umożliwia podłączenie się do sieci partnerskich twego operatora komórkowego w celu pobierania danych w miejscach pozostających poza zasięgiem sieci macierzystej.

1. Wybierz opcję **Ustawienia** > **Licznik danych**.
2. Aby włączyć lub wyłączyć tą funkcję wybierz opcję > **Roaming danych**.

Korzystanie z roamingu danych może być kosztowne. Przed skorzystaniem z tej opcji sprawdź stawki u swego operatora komórkowego.

Wykorzystywanie telefonu jako routera bezprzewodowego

Udostępnij swe łącze innym urządzeniom, zmieniając swój telefon w bezprzewodowy router.

1. Wybierz opcję **Ustawienia** > **Więcej...** > **Udostępnianie i przenośny hotspot**.
2. Włącz swój hotspot Wi-Fi.

Urządzenia podłączone do hotspotu przesyłają dane za pomocą telefonu, co może skutkować naliczaniem odpowiednich kosztów. Szczegóły dotyczące dostępności usługi oraz jej kosztów uzyskasz u swego operatora komórkowego.

Łączenie się z Internetem
Przeglądanie stron internetowych

Menu
Rozwiązywanie problemów
Wstecz
Dalej

Wi-Fi

Połączenie z siecią Wi-Fi umożliwia połączenie się z Internetem lub przesyłanie plików multimedialnych do innych urządzeń.

Połączenie z siecią bezprzewodową

1. Wybierz opcję **Ustawienia** > **Wi-Fi**.
2. Upewnij się, że funkcja **Wi-Fi** jest **Włączona**.
3. Na ekranie pojawi się lista dostępnych sieci Wi-Fi.
4. Wybierz sieć Wi-Fi, z którą chcesz się połączyć.

- Jeśli wybrałeś zabezpieczoną sieć, będziesz poproszony o podanie klucza sieci lub hasła.

Przeglądanie stron internetowych

Telefon pozwala na przeglądanie stron internetowych. Zanim zaczniesz przeglądać strony internetowe, upewnij się, że włączyłeś dane sieci komórkowej lub ustanowiłeś połączenie Wi-Fi.

Przeglądanie stron internetowych

1. Na ekranie głównym lub w menu w postaci listy wybierz opcję **Przeglądarka**.
2. Wpisz wyszukiwaną frazę lub adres strony internetowej.

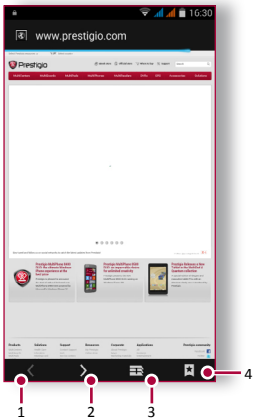

1. Poprzednia strona
2. Następna strona
3. Podgląd strony
4. Przeglądanie **Ulubionych**, **Historii** oraz **Zapisanych stron**.

Prestigio

Łączenie się z Internetem

Przeglądanie stron internetowych

Podgląd stron internetowych

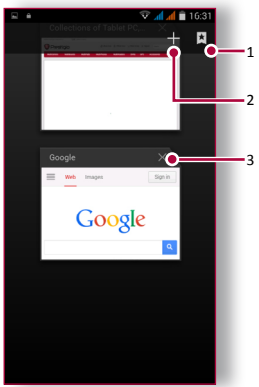

1. Przeglądanie **Ulubionych**
2. Otwórz nową stronę
3. Zamknij stronę

Prestigio

Bluetooth

Nawiązywanie połączenia z urządzeniem Bluetooth
Odbieranie danych za pomocą złącza Bluetooth
Wysyłanie danych za pomocą złącza Bluetooth

Twój telefon może połączyć się z innym urządzeniem pracującym w technologii Bluetooth, by wymieniać z nim dane. Bluetooth jest bezpośrednim połączeniem bezprzewodowym pomiędzy dwoma znajdującymi się blisko siebie urządzeniami.

Nawiązywanie połączenia z urządzeniem Bluetooth

1. Wybierz opcję **Ustawienia** > **Bluetooth**.
2. Upewnij się, że funkcja **Bluetooth** jest **Włączona**.
3. Wyświetlona zostanie lista dostępnych urządzeń Bluetooth.
4. Wybierz urządzenie, z którym chcesz się połączyć.
5. Połączenie zostanie nawiązane jeśli twoja prośba zostanie przyjęta przez drugiego użytkownika.

Odbieranie danych za pomocą złącza Bluetooth

1. Upewnij się, że funkcja **Bluetooth** jest **Włączona**.
2. Dotknij nazwy modelu swego telefonu, by stał się on widoczny dla urządzeń Bluetooth.
3. Zaakceptuj prośbę i nawiąż połączenie z innym urządzeniem Bluetooth.
4. Przesuń ekran, by otworzyć panel powiadomień, wybierz opcję **Akceptuj**.

Wysyłanie danych za pomocą złącza Bluetooth

1. Wybierz plik, który chcesz wysłać.
2. Wybierz opcję , by wysłać plik za pomocą złącza Bluetooth.
3. Wybierz urządzenie, by rozpocząć wysyłanie pliku.

Pliki odebrane za pomocą złącza Bluetooth są przechowywane w katalogu Bluetooth. folder.

Prestigio

Sklep Play



Wyszukiwanie i instalowanie aplikacji
Odinstalowanie aplikacji

Ze sklepu Google Play można pobierać aplikacje i gry przeznaczone dla twojego telefonu. Sklep ten oferuje szeroki wybór darmowych i płatnych aplikacji - od użytkowych, przez rozrywkowe, po gry.



- AAby zakupić płatną aplikację konieczne jest skorzystanie z usługi Google Wallet™. Podczas kupowania aplikacji zostaniesz poproszony o potwierdzenie metody płatności.
- Dostępność sklep Play oraz nazwy oferowanych w nim aplikacji mogą różnić się w zależności od regionu.

Wyszukiwanie i instalowanie aplikacji

1. W menu w postaci listy wybierz ikonkę **Sklep Play**.
2. Przeglądaj aplikacje według kategorii, lub wybierz opcję , by wyszukać dane słowo.
3. Wybierz daną aplikację, by uzyskać więcej informacji.
4. Aby pobrać daną aplikację, wybierz opcję **Instaluj**.

- Jeśli dana aplikacja jest płatna, dotknij ceny i postępuj zgodnie z instrukcjami, by sfinalizować transakcję.



Di pobierania dużych plików należy korzystać z połączenia Wi-Fi.

Odinstalowanie aplikacji

1. W menu w postaci listy wybierz ikonkę **Sklep Play**.
2. Wybierz opcję > **Moje aplikacje**.
3. Wybierz aplikację którą chcesz odinstalować.
4. Wybierz opcję **Odinstaluj**.

Mapy i nawigacja

Korzystanie z map Google
Określanie własnej lokalizacji
Wyszukiwanie miejsc
Wyznaczanie trasy
Ustawienia map

Menu
Rozwiązywanie problemów
Wstecz
Dalej

Ta aplikacja pozwala na określenie lokalizacji telefonu, wyszukiwanie konkretnych miejsc lub wyznaczanie trasy dojazdu.

Korzystanie z map Google

Mapy Google pozwalają określić własne położenie oraz dokładnie wyznaczyć trasę do celu podróży. Dzięki wyszukiwarce umożliwia również zlokalizowanie użytecznych miejsc lub adresów na mapie, oraz obejrzenie widoku danego miejsca z poziomu ulicy.

- Na ekranie głównym lub w menu w postaci listy wybierz opcję **Mapy**.



1. znajdź adres lub miejsce
2. Ustawienia map
3. Wyznacz trasę
4. Pokaż własną lokalizację

Określanie własnej lokalizacji

Włączanie lub wyłączanie usługi lokalizacji

Aby zlokalizować swe własne położenie, musisz włączyć usługę lokalizacji.

1. Wybierz opcję **Ustawienia** > **Usługi lokalizacji**.
2. Ustaw przełącznik w położenie **Włączone**.

Określanie własnej lokalizacji

- Na ekranie mapy wybierz opcję , by określić własną lokalizację.

Jeśli jesteś otoczony wysokimi budynkami, telefon może mieć problem z określeniem twojej lokalizacji.

Korzystanie z map Google
Określanie własnej lokalizacji
Wyszukiwanie miejsc
Wyznaczanie trasy
Ustawienia map

Wyszukiwanie miejsc

Możesz szukać nazwy firmy, ulicy lub miasta. Pasujące do kryteriów wyszukiwania odpowiedzi będą pojawiać się już podczas pisania.

1. Na ekranie mapy wybierz opcję .
2. Wpisz nazwę miejsca, którego szukasz.
3. Wybierz odpowiednie miejsce z listy wyników.

Wyznaczanie trasy

Wyznacz szczegółową trasę do miejsca docelowego.

1. Aby wyznaczyć trasę, na ekranie mapy wybierz opcję .
2. Wpisz miejsce rozpoczęcia oraz zakończenia podróży.
3. Wybierz odpowiednie miejsce z listy wyników.
4. Wybierz sposób, w jaki chcesz się dostać do miejsca docelowego.
5. Otworzy się mapa z trasą do miejsca docelowego.

Ustawienia map

Aby zmienić ustawienia map, podczas ich oglądania wybierz opcję > **Ustawienia**.

Prestigio

Narzędzia

Wyszukiwarka Google
Alarm
Kalendarz

Menu
Wstecz
Rozwiązywanie problemów
Dalej

Wyszukiwarka Google

Ta aplikacja pozwala przeszukiwać nie tylko Internet, lecz również zainstalowane na twoim telefonie oraz ich treść.

- Na ekranie głównym lub w menu w postaci listy wybierz opcję **Google**.

Przeszukiwanie Internetu lub telefonu

1. Dotknij pola wyszukiwania i wprowadź wyszukiwane słowo.
2. Wybierz jedno z proponowanych słów kluczowych.

Wyszukiwanie głosowe

Aplikacja Google Voice Search pozwala wyszukiwać informacje w Internecie za pomocą haseł wypowiadanych do telefonu.

1. Na ekranie głównym lub w menu w postaci listy wybierz opcję **wyszukiwanie głosowe**.

- Jeśli na ekranie domowym dostępny jest pasek Google Search, możesz dotknąć ikonki .

2. Kiedy na ekranie pojawi się hasło **Możesz mówić**, wypowiedz dane słowo lub frazę.
3. Wybierz jedno z proponowanych słów kluczowych.
4. Jeśli to, czego szukasz jest na liście wyników, dotknij odpowiedniej pozycji, by otworzyć właściwą dla niej aplikację. W przeciwnym razie wybierz opcję **Spróbuj ponownie**.

Alarm

Możesz ustawić alarm tak, by dzwonił o jednej porze lub częściej.

Ustawianie alarmu

1. Na ekranie głównym lub w menu w postaci listy wybierz opcję **Zegar**.
2. Na ekranie zegara wybierz opcję .
3. Wybierz opcję , by dodać nowy alarm.
4. Ustaw czas alarmu i wybierz opcję **Gotowe**.
5. Jeśli chcesz, by dzwonienie powtarzało się w poszczególne dni, wybierz opcję **Powtarzaj**.

Wyłączanie alarmu

- Wybierz odpowiedni alarm i ustaw jego przycisk w pozycji **Wyłączony**.

Przerywanie dzwonienia

Kiedy dzwoni alarm,

- Wybierz : alarm przestaje dzwonić.
- Wybierz : alarm włączy się ponownie po określonym czasie.

Usuwanie alarmu

- Wybierz odpowiedni alarm, a następnie wybierz opcję .

Wyszukiwarka Google
Alarm
Kalendarz

Kalendarz

Możesz stworzyć własne wydarzenie i zaplanować je w kalendarzu.

Tworzenie wydarzenia

1. Na ekranie głównym lub w menu w postaci listy wybierz opcję **Kalendarz**.
2. Wybierz datę, a następnie wybierz opcję > **Nowe wydarzenie**.
3. Edytuj ustawienia przypomnienia.
4. Wybierz opcję **Gotowe**, by zapisać wydarzenie.

Zarządzanie wydarzeniami

Edytowanie wydarzenia

Edytować można tylko te wydarzenia, które sam stworzyłeś.

1. Na ekranie kalendarza wybierz wydarzenie, które chcesz edytować.
2. Dotknij ikonki , a następnie wprowadź zmiany do wydarzenia.
3. Wybierz opcję **Gotowe**.

Usuwanie wydarzenia

- Wybierz wydarzenie, które chcesz usunąć i dotknij ikonki .

Dane techniczne



Octa core 1,7 GHz

RAM 2GB + 16GB eMMC

Android™ 4.4 (KitKat®)

Micro SDHC/SDXC ≤ 32GB

5” IPS
720*1280

5,0MP + 13,0MP BSI AF

UMTS: 900/2100MHz
GSM: 850/ 900 /1800 /1900MHz

Wi-Fi (802.11 b/g/n), 3G, Bluetooth 4.0

GPS, A-GPS

1800 mAh

144*69,7*6,99 mm
(wys.*szer.*gr.)

117,5 g

Menu

Rozwiązywanie problemów

Wstecz

Dalej

Rozwiązywanie problemów



Nie można włączyć telefonu
Wyjmij i ponownie zainstaluj baterię. Następnie naładuj telefon do momentu, w którym ikonka ładowania przestanie się poruszać. Odłącz ładowarkę i spróbuj ponownie włączyć telefon.

Na ekranie widoczny jest komunikat Błąd IMSI
Problem z abonamentem. Skontaktuj się ze swoim operatorem.

Nie pojawia się symbol sieci
Utracono połączenie z siecią. Znajdujesz się w cieniu radiowym (w tunelu lub pomiędzy wysokimi budynkami), bądź jesteś poza zasięgiem sieci. Spróbuj zmienić miejsce lub ponownie połączyć się z siecią (szczególnie jeśli jesteś zagranicą), lub poproś o pomoc / informacje operatora swojej sieci.

Ekran dotykowy reaguje zbyt wolno lub nieprawidłowo
Jeśli telefon jest wyposażony w ekran dotykowy, który nie reaguje poprawnie, spróbuj wykonać następujące czynności:

- Zdejmij z ekranu wszystkie warstwy ochronne, które mogą uniemożliwiać rozpoznawanie twoich komend i które nie są przeznaczone do urządzeń wyposażonych w ekrany dotykowe.
- Upewnij się, że masz czyste i suche ręce.
- Zrestartuj urządzenie, by skasować wszystkie tymczasowe błędy oprogramowania.
- Upewnij się, że oprogramowanie urządzenia zostało zaktualizowane do najnowszej wersji.
- Jeśli ekran dotykowy jest porysowany lub uszkodzony, oddaj urządzenie do lokalnego dealera.

Bateria się przegrzewa
Być może korzystasz z ładowarki, która nie jest przeznaczona dla twojego telefonu. Upewnij się, że zawsze korzystasz z oryginalnych akcesoriów dostarczonych wraz z telefonem.

Nie można wysyłać wiadomości tekstowych
Niektóre sieci nie zezwalają na wymianę wiadomości z innymi sieciami. Najpierw sprawdź, czy podałeś numer wiadomości centrum SMS lub skontaktuj się z operatorem, by uzyskać więcej informacji na ten temat.

Wydaje ci się, że kilka połączeń do ciebie nie dotarło
Sprawdź opcje przekazywania połączeń.



Na ekranie pojawia się komunikat Błąd SIM
Upewnij się, że karta SIM została właściwie zainstalowana. Jeśli problem występuje nadal, karta SIM może być uszkodzona. Skontaktuj się ze swoim operatorem.

Telefon nie daje się naładować
Jeśli bateria była całkowicie rozładowana, do pojawienia się na ekranie ikonki ładowania może minąć nawet kilka minut (w niektórych przypadkach nawet do 5 minut).

Zdjęcie zrobione telefonem jest nieostre
Upewnij się, że obiektywy aparatów po obydwu stronach telefonu są czyste.

Urządzenie zawiesza się lub występują błędy uniemożliwiające jego używanie
Jeśli urządzenie się zawiesza, może zachodzić potrzeba zamknięcia wszystkich włączonych programów lub zresetowania telefonu. Jeśli urządzenie zawiesiło się i nie reaguje na żadne polecenia, wyjmij baterię i spróbuj ponownie uruchomić telefon. Urządzenie zresetuje się automatycznie. Jeżeli problem występuje nadal, przywróć ustawienia fabryczne. W menu w postaci listy wybierz opcję **Ustawienia**> **Kopia zapasowa i reset** > **Przywróć ustawienia fabryczne**.

Twój rozmówca nie słyszy twojego głosu
- Upewnij się, że nie zakrywasz niczym wbudowanego mikrofonu.
- Upewnij się, że mikrofon znajduje się w pobliżu twoich ust.
- Jeśli korzystasz ze słuchawki, upewnij się, że jest ona właściwie podłączona.

Nie można wykryć drugiego urządzenia Bluetooth
- Upewnij się, funkcja Bluetooth twojego telefonu jest włączona.
- Upewnij się, funkcja Bluetooth urządzenia, z którym chcesz się połączyć jest włączona.
- Upewnij się, że odległość pomiędzy twoim urządzeniem a drugim urządzeniem Bluetooth nie przekracza maksymalnego dystansu (10 m).