

**SAMSUNG**

SM-R760  
SM-R770

# Instrukcja obsługi

# Spis treści

## Wprowadzenie

- 5 Informacje o urządzeniu Gear S3
- 6 Przeczytaj najpierw
- 7 Utrzymanie wodo- i pyłoszczelności
- 8 Wygląd urządzenia
  - 8 Zawartość opakowania
  - 9 Gear
  - 11 Bezprzewodowa stacja dokująca
- 12 Bateria
  - 12 Ładowanie baterii
  - 14 Porady i środki ostrożności dla ładowania baterii
  - 15 Tryb oszczędzania energii
- 16 Zakładanie urządzenia Gear
  - 16 Zakładanie zegarka Gear
  - 16 Wskazówki i środki ostrożności dotyczące paska
  - 17 Wymiana opaski
- 19 Włączanie i wyłączanie zegarka Gear
- 20 Łączenie urządzenia Gear z urządzeniem przenośnym
  - 20 Instalowanie aplikacji Samsung Gear
  - 20 Łączenie urządzenia Gear z urządzeniem przenośnym za pośrednictwem Bluetooth
  - 22 Połączenie zdalne
- 22 Korzystanie z urządzenia Gear bez urządzenia przenośnego

## Podstawowe informacje

- 24 Sterowanie ekranem
  - 24 Elementy ekranu
  - 25 Włączanie i wyłączanie ekranu
  - 25 Nawigowanie po ekranie
  - 27 Korzystanie z pierścienia.
  - 29 Ekran dotykowy
  - 32 Panel stanu
- 34 Zegarek
  - 34 Ekran zegarka
  - 34 Zmiana tarczy zegarka
  - 35 Korzystanie z funkcji zawsze włączonego zegarka
  - 35 Tryb zegarka z wyłączonym zasilaniem
- 35 Powiadomienia
  - 35 Panel powiadomień
  - 36 Wyświetlanie powiadomień przychodzących
  - 37 Wysyłanie powiadomień dotyczących aplikacji do urządzenia Gear
- 37 Wprowadzanie tekstu
  - 37 Wstęp
  - 38 Korzystanie z wprowadzania głosowego
  - 38 Użycie emotikon
  - 39 Użycie trybu pisma odręcznego lub klawiatury
- 40 GPS
- 41 Wiadomości alarmowe
- 42 Znajdowanie urządzenia Gear

## Aplikacje

### 43 Wiadomości

### 44 Telefon

- 44 Wstęp
- 45 Odbieranie połączeń
- 46 Nawiązywanie połączeń
- 46 Opcje dostępne w trakcie połączeń

### 47 Kontakty

### 48 S Health

- 48 Wstęp
- 51 Raport 24-godz.
- 52 Kroki
- 53 Piętra
- 54 Ćwiczenie
- 56 Puls
- 58 Woda
- 58 Kofeina
- 59 Razem
- 60 Informacje dodatkowe

### 61 Wysokościomierz i Barometr

### 64 Odtwarzacz muzyki

- 64 Wstęp
- 64 Odtwarzanie muzyki
- 64 Importowanie muzyki
- 65 Odtwarzanie muzyki na urządzeniu Gear
- 65 Odtwarzanie muzyki z urządzenia przenośnego
- 65 Muzyka odtwarzana niezależnie

### 66 Przypomnienia

### 67 Harmonogram

### 67 S Voice

- 67 Wstęp
- 67 Ustawianie polecenia budzenia
- 68 Korzystanie z aplikacji S Voice
- 69 Ustawianie języka

### 69 Pogoda

### 69 Alarm

### 70 Czas na słońcu

### 71 Galeria

- 71 Importowanie i eksportowanie obrazów
- 72 Przeglądanie obrazów
- 72 Usuwanie obrazów

### 73 News Briefing

### 73 Znajdź telefon

### 74 E-mail

### 74 Pob. więcej aplikacji

### 75 Ustawienia

- 75 Wstęp
- 75 Styl
- 75 Dźwięki i wibracja
- 76 Urządzenie
- 77 Wyświetlanie
- 77 Połączenie
- 77 Wiadomości
- 78 Połączenia
- 81 Bezpieczeństwo
- 81 Dostępność
- 81 Wprowadzanie
- 81 Oszcz. energii
- 82 Gear — dane
- 82 Połącz z nowym telefonem
- 82 Podłącz do telefonu
- 83 Aktualizacja oprogramowania urządzenia Gear

## Aplikacja Samsung Gear

- 84 Wstęp**
- 85 INFORMACJE**
- 86 USTAWIENIA**
  - 86 Tarcze zegarka
  - 86 Powiadomienia
  - 87 Aplikacje
  - 87 Wyślij zawartość do Gear
  - 88 Wysyłanie żądań SOS
  - 88 Znajdź mój zegarek Gear
  - 89 Połączenie zegarka Gear
  - 89 Szybkie wiadomości
  - 89 Udostępnianie w portalu społecznościowym
  - 89 S Health
  - 90 Samsung Galaxy Apps
  - 90 Gear — infor.
  - 91 O aplikacji Samsung Gear

## Załącznik

- 92 Rozwiązywanie problemów**
- 96 Wyjmowanie baterii**

# Wprowadzenie

## Informacje o urządzeniu Gear S3

Gear S3 to smartwatch, który działa tak jak tradycyjny zegarek. Umożliwia także korzystanie z wielu wygodnych aplikacji do nawiązywania połączeń telefonicznych, odtwarzania muzyki i dbania o zdrowie. Obracając pierścieniem, można uzyskać dostęp do wygodnych funkcji w szybki i prosty sposób. Można również zmienić tarczę i pasek zegarka, dostosowując je do własnego gustu.

Urządzenie Gear S3 można połączyć z urządzeniem przenośnym, aby znacznie rozszerzyć zakres dostępnych możliwości; urządzenie Gear S3 może również działać samodzielnie, bez połączenia z urządzeniem przenośnym.



## Przeczytaj najpierw

Aby bezpiecznie i prawidłowo korzystać z urządzenia, należy uważnie przeczytać niniejszą instrukcję.

- Przedstawione opisy bazują na ustawieniach domyślnych urządzenia.
- W zależności od regionu, operatora sieci, specyfikacji modelu lub oprogramowania urządzenia opisana w instrukcji zawartość może być inna od wyświetlanej na urządzeniu.
- Zawartość (zawartość wysokiej jakości) wymagająca znacznego wykorzystania procesora i pamięci RAM wpływa na całkowitą wydajność urządzenia. Aplikacje powiązane z tą zawartością mogą nie działać poprawnie w zależności od parametrów technicznych urządzenia i środowiska, w jakim uruchomiono aplikacje.
- Firma Samsung nie ponosi odpowiedzialności za problemy z działaniem aplikacji dostarczonych przez firmy inne niż Samsung.
- Firma Samsung nie ponosi odpowiedzialności za problemy z wydajnością lub zgodnością, wynikające z edycji ustawień rejestru lub modyfikacji oprogramowania systemu operacyjnego. Próba dostosowania systemu operacyjnego może spowodować nieprawidłowe działanie zegarka Gear lub aplikacji.
- Oprogramowanie, źródła dźwięków, tapety, obrazy i inne pliki multimedialne są dostarczane z Gear na podstawie umowy licencyjnej o ograniczonym użytkowaniu. Wyodrębnianie tych materiałów i wykorzystywanie ich do celów komercyjnych lub innych stanowi naruszenie praw autorskich. Użytkownicy ponoszą całkowitą odpowiedzialność za niezgodne z prawem korzystanie z multimediiów.
- Domyślne aplikacje, które są dostarczane razem z zegarkiem Gear, podlegają procesowi aktualizacji, ale ich wsparcie może zakończyć się bez wcześniejszego powiadomienia. W przypadku pytań dotyczących aplikacji dostarczanych razem z zegarkiem Gear prosimy o kontakt z centrum serwisowym firmy Samsung. W celu uzyskania informacji na temat aplikacji instalowanych przez użytkownika należy się skontaktować z właściwymi dostawcami usług.
- Modyfikowanie systemu operacyjnego Gear lub instalowanie oprogramowania z nieoficjalnych źródeł może być przyczyną wadliwego działania Gear i uszkodzenia lub utraty danych. Te czynności są naruszeniem umowy licencyjnej firmy Samsung i powodują unieważnienie gwarancji.
- Ilustracje zamieszczone w instrukcji przedstawiają model SM-R760.
- Niektóre funkcje mogą działać inaczej niż opisano w niniejszej instrukcji, zależnie od producenta i modelu urządzenia przenośnego podłączonego do Gear.

## Ikony pomocnicze



**Ostrzeżenie:** sytuacje, które mogą spowodować zranienie użytkownika lub innych osób



**Przeostroga:** sytuacje, które mogą spowodować uszkodzenie urządzenia lub innego sprzętu



**Uwaga:** wskazówki, uwagi i dodatkowe informacje

## Utrzymanie wodo- i pyłoszczelności

Twoje urządzenie jest wodo- i pyłoszczelne. Aby utrzymać wodo- i pyłoszczelność swojego urządzenia, dokładnie przestrzegaj podanych niżej wskazówek. W przeciwnym razie może dojść do jego uszkodzenia.

- Nie należy zanurzać urządzenia w wodzie poniżej głębokości 1,5 m ani utrzymywać go w zanurzeniu przez ponad 30 minut.
- Nie należy wystawiać urządzenia na działanie **wody poruszającej się z dużą siłą**.
- Podczas noszenia urządzenia nie należy pływać ani kąpać się.
- Jeśli urządzenie lub Twoje dłonie są mokre, dokładnie je wysusz przed rozpoczęciem korzystania z urządzenia.
- **W wypadku kontaktu urządzenia z czystą wodą należy dokładnie wytrzeć je czystą miękką szmatką. W razie kontaktu urządzenia z inną cieczą, na przykład wodą morską, wodą jonizowaną lub napojem alkoholowym, należy spłukać je czystą wodą, po czym dokładnie wytrzeć czystą, miękką szmatką. Nieprzestrzeganie tych instrukcji może negatywnie wpłynąć na działanie lub wygląd urządzenia.**
- **Jeśli urządzenie zostanie upuszczone lub uderzone**, może nie być już wodoszczelne i zacząć przepuszczać kurz.
- **Jeśli urządzenie było zanurzone w wodzie lub mikrofon albo głośnik są mokre**, podczas rozmowy dźwięk może być niewyraźny. Wytrzyj urządzenie suchą szmatką, aby je dokładnie wysuszyć przed użyciem.

- Ekran dotykowy i inne funkcje mogą nie działać prawidłowo, **jeśli urządzenie jest używane w wodzie.**
- Na podstawie prób przeprowadzonych w kontrolowanym środowisku potwierdzono certyfikatem, że urządzenie jest wodoszczelne i pyłoszczelne w określonych warunkach (spełnia wymogi klasyfikacji IP68 zgodnie z międzynarodową normą IEC 60529 – Stopnie ochrony zapewniane przez obudowy [Kod IP]; warunki próby: 15–35°C, 86–106 kPa, 1,5 metra, 30 minut). Pomimo tej klasyfikacji w pewnych sytuacjach i tak może dojść do uszkodzenia urządzenia.

## Wygląd urządzenia

### Zawartość opakowania

Należy sprawdzić, czy pudełko z produktem zawiera następujące elementy:

- Gear
- Bezprzewodowa stacja dokująca
- Pasek
- Instrukcja obsługi



- Jeśli przymocowany pasek jest za duży na Twój nadgarstek, zmień go na mniejszy.
- Elementy dostarczane wraz z zegarkiem Gear i wszelkie dostępne akcesoria mogą się różnić w zależności od regionu lub operatora sieci.
- Dostarczone elementy są przeznaczone tylko dla tego zegarka Gear i mogą nie być zgodne z innymi urządzeniami.
- Wygląd urządzenia i jego specyfikacje mogą ulec zmianie bez uprzedniego powiadomienia.
- Dodatkowe akcesoria można nabyć u lokalnego dystrybutora firmy Samsung. Przed zakupem należy upewnić się, że są zgodne z zegarkiem Gear.
- Klasa wodo- i pyłoszczelności pewnych akcesoriów, jak np. stacje dokujące, może być inna niż urządzenia.
- Należy używać tylko akcesoriów zatwierdzonych przez firmę Samsung. Korzystanie z niezatwierdzonych akcesoriów może spowodować problemy z wydajnością oraz usterki nieobjęte gwarancją.
- Dostępność akcesoriów może ulec zmianie i zależy wyłącznie od ich producentów. Więcej informacji na temat dostępnych akcesoriów można znaleźć w witrynie internetowej firmy Samsung.



## Gear

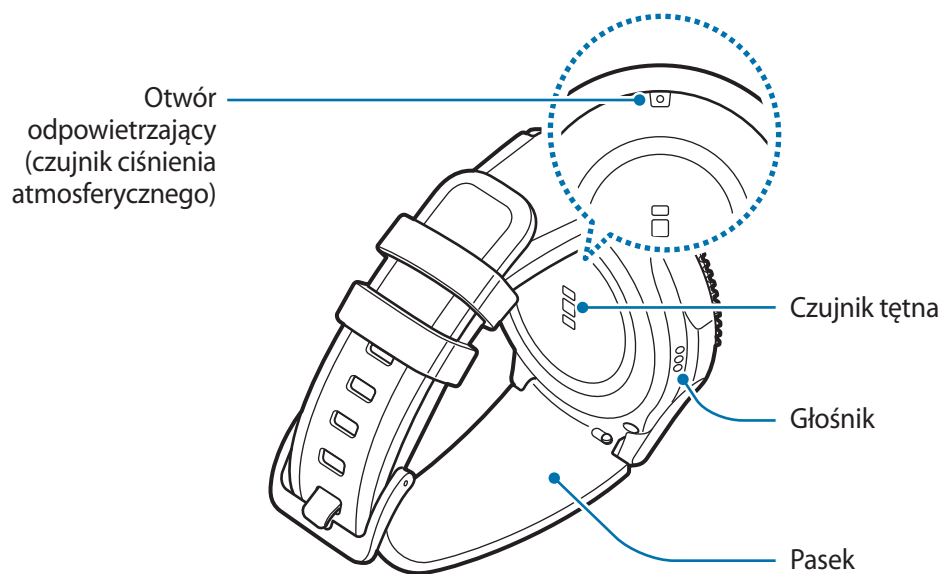
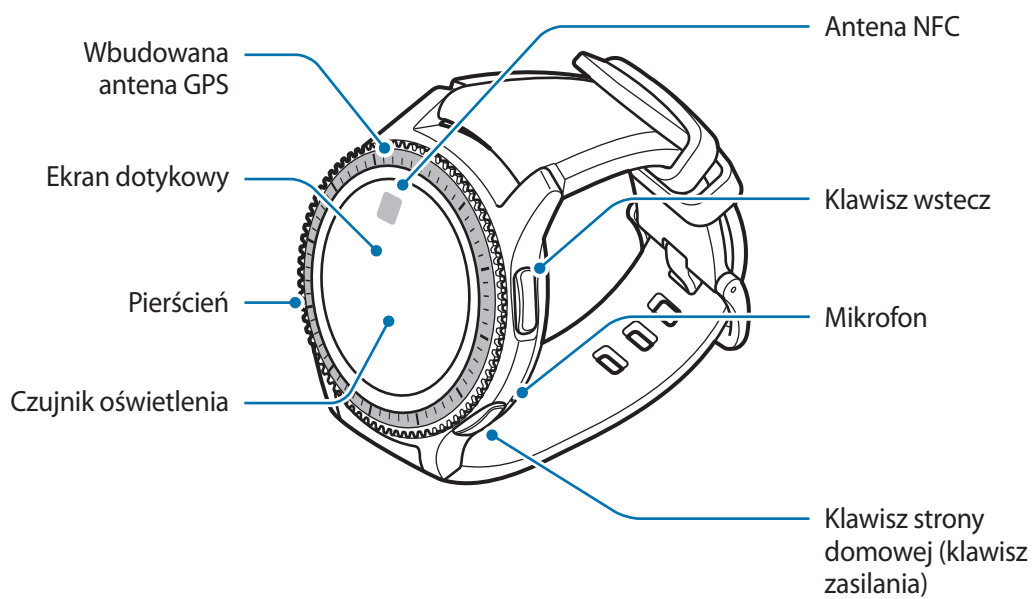

### ► SM-R760

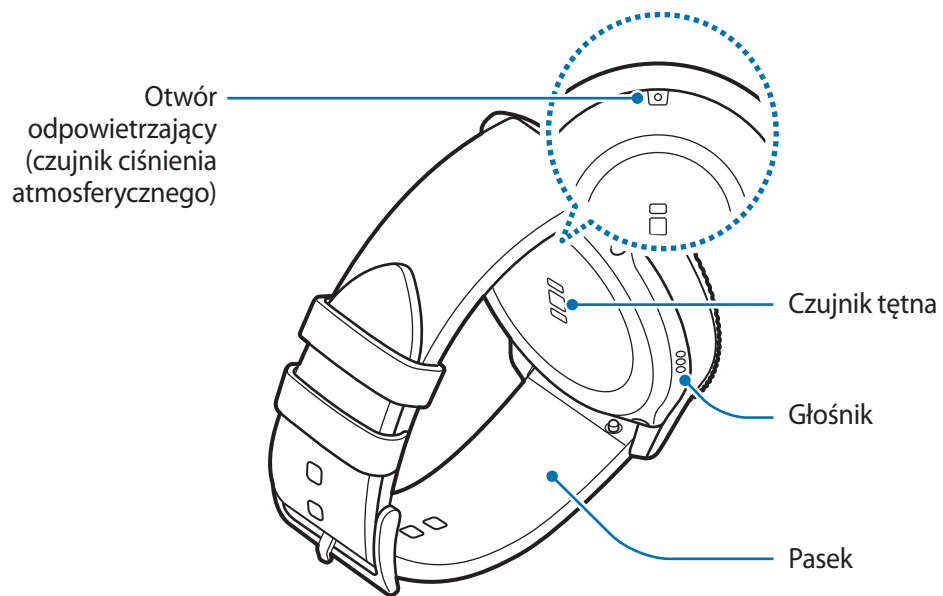
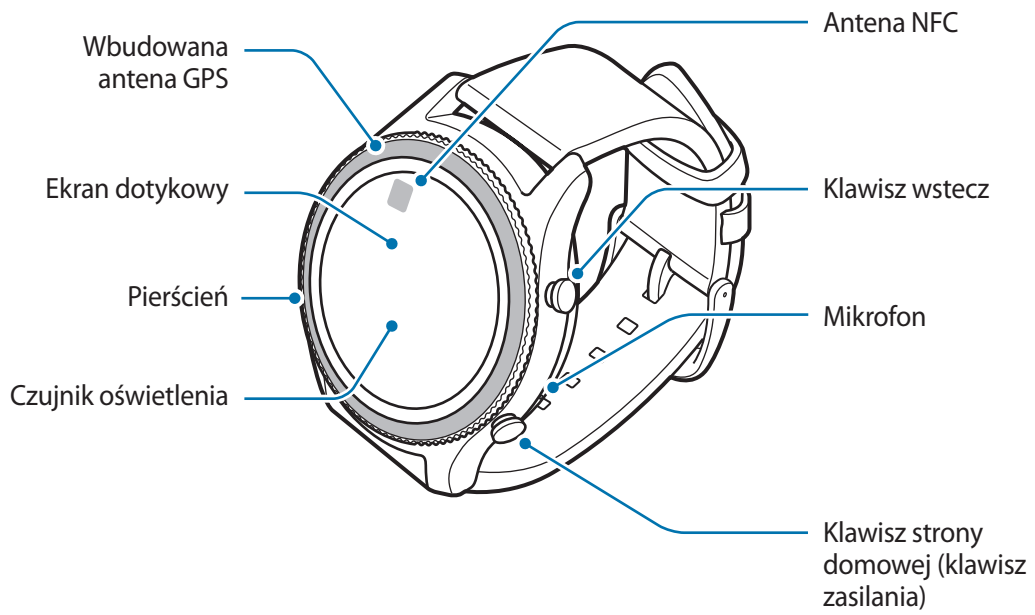

► SM-R770



## Klawisze

Klawisz	Funkcja
 <b>Ekran startowy/ Włączanie/ wyłączenie</b>	<ul style="list-style-type: none"> <li>• Naciśnij i przytrzymaj, aby włączyć lub wyłączyć Gear.</li> <li>• Naciśnij, aby włączyć ekran.</li> <li>• Naciśnij i przytrzymaj przez ponad 7 sekund, aby ponownie uruchomić zegarek Gear.</li> <li>• Naciśnij, aby otworzyć okno aplikacji z ekranu zegarka.</li> <li>• Naciśnij, aby otworzyć ekran zegarka z każdego innego ekranu.</li> </ul>
 <b>Wstecz</b>	<ul style="list-style-type: none"> <li>• Naciśnij, aby powrócić do poprzedniego ekranu.</li> </ul>



Upewnij się, że pasek jest czysty. Kontakt z nieczystościami, takimi jak kurz czy farba, może spowodować powstanie na pasku plam, których nie da się całkowicie usunąć.



- Jeśli głośnik jest mokry, dźwięk może być zniekształcony. Upewnij się, że głośnik jest suchy.
- Podczas mówienia do mikrofonu upewnij się, że mikrofon urządzenia Gear nie jest zasłonięty.

## Bezprzewodowa stacja dokująca

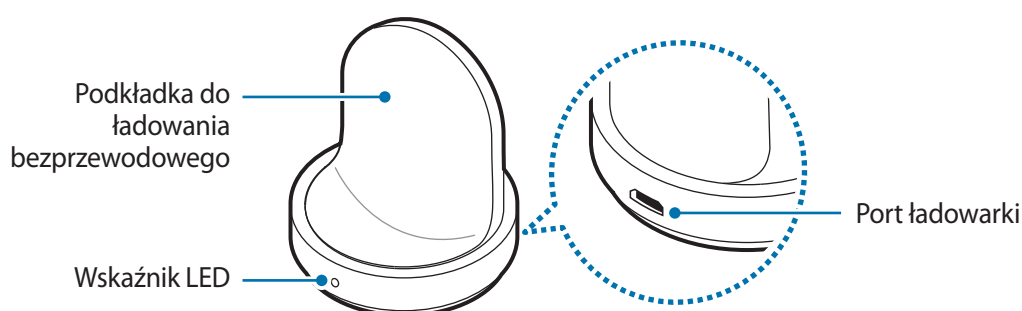

Nie narażaj bezprzewodowej stacji dokującej na działanie wody.

## Bateria

### Ładowanie baterii

Przed pierwszym użyciem baterii lub jeśli bateria nie była używana przez dłuższy czas naładuj ją.



Należy używać wyłącznie ładowarek, baterii i kabli zatwierdzonych przez firmę Samsung. Używanie niezatwierdzonych ładowarek lub kabli może wywołać eksplozję baterii bądź uszkodzić zegarek Gear.



- Należy stosować bezprzewodową stację dokującą i ładowarkę z zestawu. Urządzenia Gear nie można właściwie naładować, stosując ładowarkę innego producenta.
- Nieprawidłowe podłączenie ładowarki może spowodować poważne uszkodzenie urządzenia. Żadne uszkodzenia wynikające z nieprawidłowej obsługi nie są objęte gwarancją.
- Urządzenie posiada baterię litowo-jonową o pojemności 380 mAh.



Aby oszczędzać energię, ładowarka powinna być odłączona od zasilania, kiedy nie jest używana. Ładowarka nie jest wyposażona w przełącznik zasilania, dlatego dla oszczędności energii też należy ją odłączać od gniazdka elektrycznego, gdy nie jest używana. Ładowarka powinna znajdować się w pobliżu gniazdka elektrycznego i być łatwo dostępna podczas ładowania.

- 1 Podłącz mniejszy koniec kabla ładowarki do złącza wielofunkcyjnego bezprzewodowej stacji dokującej, a większy koniec kabla ładowarki do gniazdka elektrycznego.

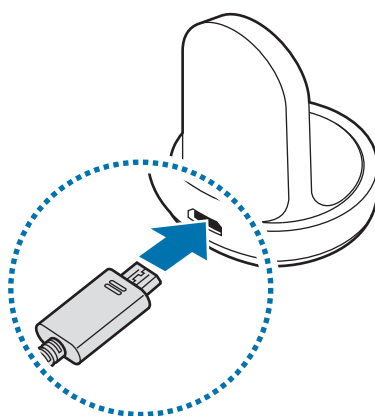

- Umieść urządzenie Gear w gnieździe bezprzewodowej stacji dokującej.

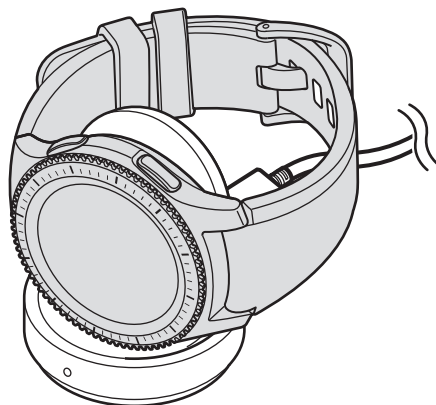

## Sprawdzanie stanu naładowania baterii

Po połączeniu urządzenia Gear z gniazdem bezprzewodowej stacji dokującej wskaźnik LED gniazda stacji zaczyna migać w różnych kolorach, aby zasygnalizować poziom naładowania baterii.

Kolor	Stan naładowania
Czerwony	Ładowanie
Zielony	Całkowicie naładowana
Pomarańczowy	Podłączony do zasilacza niskiego napięcia



W przypadku wystąpienia błędu gniazda bezprzewodowej stacji dokującej wskaźnik LED miga na czerwono. Odłącz urządzenie Gear od gniazda bezprzewodowej stacji dokującej i podłącz je ponownie. Jeśli błąd pojawi się ponownie, skontaktuj się z centrum serwisowym Samsung w celu uzyskania pomocy serwisowej.

## Ograniczanie zużycia energii baterii

Urządzenie Gear oferuje różne opcje ułatwiające oszczędzanie energii baterii.

- Gdy nie używasz urządzenia Gear, wyłącz ekran, nakrywając go dłonią.
- Włącz tryb oszczędzania energii.
- Zamknij niepotrzebne aplikacje.
- Wyłącz funkcję Bluetooth, jeśli z niej nie korzystasz.
- Wyłącz funkcję Wi-Fi, jeśli z niej nie korzystasz.
- Zmniejsz jasność ekranu.
- Wyłącz funkcję zawsze włączonego zegarka.
- Wyłącz funkcję budzenia głosowego w aplikacji **S Voice**.
- Dopasuj ustawienia powiadomień w aplikacji **Samsung Gear** w urządzeniu mobilnym.

## Porady i środki ostrożności dla ładowania baterii

- Jeśli między urządzeniem a gniazdem bezprzewodowej stacji dokującej znajdują się ciała obce, proces ładowania baterii urządzenia Gear może nie przebiegać prawidłowo. Gear i ładowarkę bezprzewodową należy chronić przed kontaktem z potem, cieczeniami lub kurzem.
- Gdy stan naładowania baterii jest niski, ikona baterii jest wyświetlana jako pusta.
- Po całkowitym rozładowaniu baterii Gear nie można włączyć nawet po podłączeniu go do ładowarki. Przed ponownym włączeniem Gear należy przez kilka minut ładować wyczerpaną baterię.
- Jeśli używasz wiele aplikacji w tym samym czasie, bateria szybko się wyładuje. Aby zapobiec zanikowi zasilania podczas transmisji danych, należy używać tych aplikacji po naładowaniu baterii urządzenia do pełna.
- Użycie źródła zasilania innego niż ładowarka, takiego jak np. komputer, może spowodować wydłużenie czasu ładowania ze względu na niższe natężenie prądu.
- Jeśli urządzenie Gear jest ładowane za pomocą innych urządzeń przez ładowarkę uniwersalną, ładowanie może potrwać dłużej.

- Z urządzenia Gear można korzystać podczas ładowania, jednak powoduje to wydłużenie czasu potrzebnego do pełnego naładowania baterii.
- Jeśli urządzenie Gear jest zasilane z niestabilnego źródła zasilania, podczas ładowania baterii ekran dotykowy może nie działać. Jeśli tak się stanie, odłącz urządzenie Gear od gniazda bezprzewodowej stacji dokującej.
- Podczas ładowania Gear może się nagrzewać. Jest to normalne zjawisko, które nie powinno wpływać na trwałość ani wydajność Gear. Jeśli bateria nagrzeje się bardziej niż zwykle, ładowarka może przerwać ładowanie.
- Jeżeli urządzenia Gear nie można prawidłowo naładować, należy je oddać do centrum serwisowego firmy Samsung.
- Unikaj zginania lub uszkodzania kabla USB.

## Tryb oszczędzania energii

Tryb oszczędzania energii umożliwia wydłużenie czasu pracy urządzenia między ładowaniem baterii.

- Kolory są wyświetlane na ekranie jako odcienie szarości.
- Wyłącza funkcje, z wyjątkiem telefonu, wiadomości i powiadomień.
- Wyłącza funkcję Wi-Fi.
- Ogranicza pracę procesora Gear.

Na ekranie aplikacji dotknij  (Ustawienia) → **Oszcz. energii** → ✓. Ewentualnie naciśnij i przytrzymaj klawisz strony domowej, a następnie dotknij **Oszcz. energii** → ✓.

Aby wyłączyć ten tryb, dotknij **WYŁĄCZ** → ✓. Ewentualnie naciśnij i przytrzymaj klawisz strony domowej, a następnie dotknij **Oszcz. energii** → ✓.

## Zakładanie urządzenia Gear

### Zakładanie zegarka Gear

Otwórz zapięcie i załóż pasek na nadgarstek. Dopasuj pasek do nadgarstka, wsuwając przetyczkę do odpowiedniego otworu regulacyjnego, a następnie zapnij zapięcie.

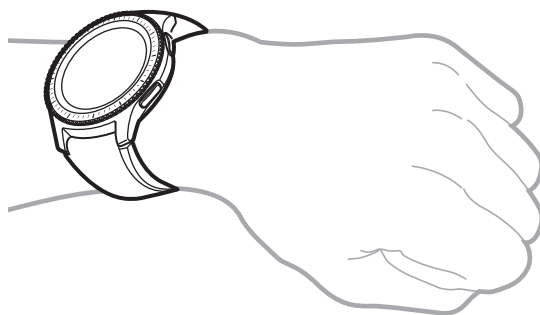

Nie należy nadmiernie wyginać paska. Może to uszkodzić zegarek Gear.



Aby pomiar tętna za pomocą Gear był precyzyjny, najlepiej nosić Gear na przedramieniu tuż nad nadgarstkiem, ściśle przylegający do ciała. Szczegółowe informacje znajdują się w części [Prawidłowe noszenie urządzenia Gear](#).

### Wskazówki i środki ostrożności dotyczące paska

- Stosując Gear, należy zachować ostrożność. W przypadku skóry wrażliwej lub zbyt mocnego zapięcia paska w Gear, może występować pewien dyskomfort.
- Niektóre osoby mogą odczuwać dyskomfort, nosząc Gear przez dłuższy okres.
- Jeśli pasek zostanie przez dłuższy okres narażony na działanie potu, alergenów lub zanieczyszczeń, może wystąpić podrażnienie skóry.
- Nie należy zaciskać urządzenia zbyt mocno. Należy dbać o czystość urządzenia i zapobiegać jego zamoczeniu. Mimo że urządzenie spełnia wymogi określone w międzynarodowych normach bezpieczeństwa, u niektórych osób może wystąpić podrażnienie skóry, jeśli są uczulone na niektóre substancje.



- Należy pamiętać o poniższych zaleceniach w celu zapewnienia ochrony skórzanego paska.
  - Należy unikać narażenia paska na bezpośrednie działanie promieni słonecznych, wody oraz środowisk o wysokiej temperaturze i wilgotności. Pasek skórzany może ulec odbarwieniu lub deformacji.
  - Skóra jest przepuszczalna, dlatego też może ulec zanieczyszczeniu olejem i kosmetykami. Należy unikać narażenia paska na działanie tych produktów.
- Zastosowanie metalowego paska nie jest zalecane. Metalowe paski mogą utrudniać łączność w miejscach o słabym sygnale lub niedostatecznym odbiorze.

## Wymiana opaski

Odczep pasek od urządzenia Gear, aby wymienić go na nowy.



Wygląd paska może różnić się w zależności od modelu.

- 1 Wsuń teleskop paska do środka.

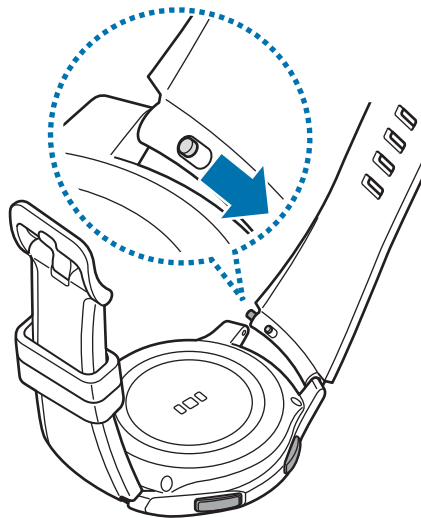

2 Zdejmij pasek z korpusu urządzenia Gear.

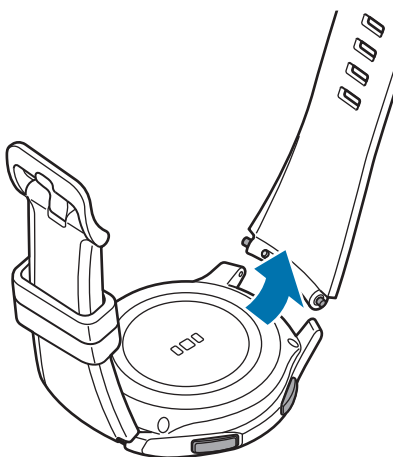

3 Jedną końcówkę teleskopu umieść w zagłębieniu w urządzeniu Gear.

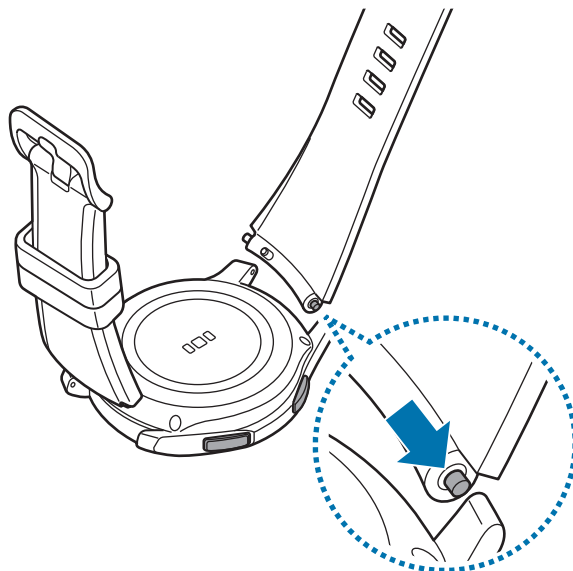

#### 4 Wsuń teleskop do środka i przymocuj pasek.

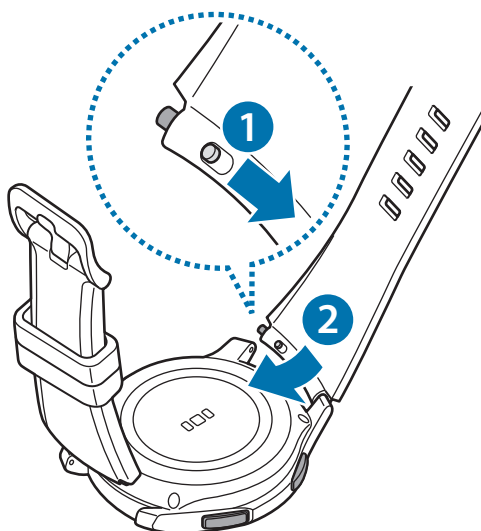

## Włączanie i wyłączanie zegarka Gear

Naciśnij i przytrzymaj klawisz strony domowej (zasilania) przez kilka sekund, aby włączyć urządzenie Gear. Przy pierwszym włączeniu urządzenia Gear lub przy jego resetowaniu pojawia się wyskakujące okienko. Należy postępować zgodnie z instrukcjami pojawiającymi się na ekranie, aby pobrać i zainstalować aplikację Samsung Gear na urządzeniu przenośnym. Szczegółowe informacje znajdują się w części [Łączenie urządzenia Gear z urządzeniem przenośnym](#).

Aby wyłączyć urządzenie Gear, naciśnij i przytrzymaj klawisz strony domowej (zasilania), a następnie dotknij **Wyłączenie**.

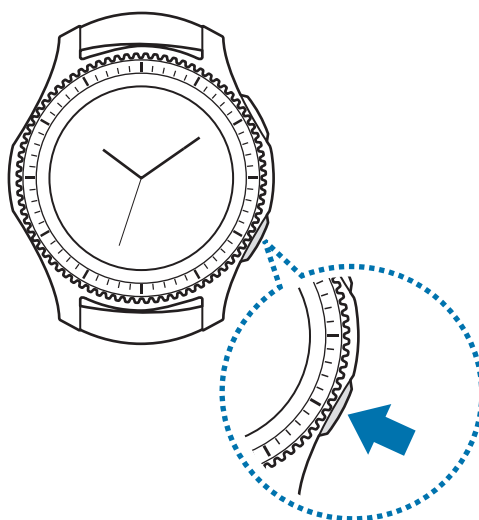

W miejscach, w których używanie urządzeń bezprzewodowych podlega określonym ograniczeniom, np. w samolotach i szpitalach, należy przestrzegać wszystkich widocznych ostrzeżeń i wskazówek udzielanych przez upoważniony personel.

## Ponowne uruchamianie urządzenia Gear

Jeśli urządzenie Gear zawiesiło się i nie reaguje, uruchom je ponownie, naciskając klawisz strony domowej (klawisz zasilania) i przytrzymując go przez ponad 7 sekund.

## Łączenie urządzenia Gear z urządzeniem przenośnym

### Instalowanie aplikacji Samsung Gear

Aby połączyć urządzenie Gear z urządzeniem przenośnym, należy zainstalować na urządzeniu przenośnym aplikację Samsung Gear. W zależności od posiadanego urządzenia można pobrać aplikację Samsung Gear z jednego z następujących źródeł:

- Urządzenia z systemem Android firmy Samsung: **Galaxy Apps**, [apps.samsung.com/gear](https://apps.samsung.com/gear)
- Urządzenia z systemem Android innych firm: **Sklep Play**, [apps.samsung.com/gear](https://apps.samsung.com/gear)
- Urządzenia iOS: **App Store**



Aplikacji Samsung Gear nie można zainstalować na urządzeniach przenośnych, które nie obsługują synchronizacji z Gear. Należy upewnić się, że urządzenie przenośne jest zgodne z zegarkiem Gear.

## Łączenie urządzenia Gear z urządzeniem przenośnym za pośrednictwem Bluetooth

### Gear

**1** Włącz urządzenie Gear.

Po włączeniu urządzenia Gear wyświetlone zostanie wyskakujące okienko dotyczące pobierania i instalowania aplikacji Samsung Gear na urządzeniu przenośnym.

### Urządzenie przenośne

**2** Na urządzeniu przenośnym uruchom aplikację **Samsung Gear**.

**3** Dotknij **ŁĄCZENIE Z GEAR**.

**4** Dotknij **OK** po pojawieniu się okna pytającego o aktywację połączenia Bluetooth.

**5** Postępuj zgodnie z instrukcjami wyświetlanymi na ekranie, aby zakończyć proces łączenia.

Po połączeniu urządzeń na ekranie urządzenia Gear zostanie wyświetlony samouczek. Postępuj zgodnie z instrukcjami ekranowymi, aby poznać podstawowe elementy sterujące urządzenia Gear.

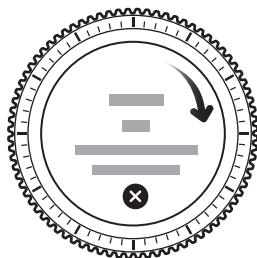

- Metody łączenia i zrzuty ekranowe mogą się różnić w zależności od urządzenia i wersji oprogramowania.
- Po nawiązaniu połączenia bateria urządzenia Gear może wyczerpać się szybciej podczas synchronizacji takich danych, jak kontakty.
- Obsługiwane urządzenia przenośne i funkcje mogą się różnić w zależności od regionu, dostawcy usług i producenta urządzeń. Listę zgodnych urządzeń można znaleźć w witrynie [www.samsung.pl](http://www.samsung.pl).

## Łączenie urządzenia Gear z nowym urządzeniem przenośnym

W przypadku łączenia urządzenia Gear z innym urządzeniem przenośnym polecenie w wyskakującym okienku poprosi o zresetowanie urządzenia Gear. Należy pamiętać o konieczności wykonania kopii zapasowej wszelkich ważnych danych przechowywanych na Gear. Więcej informacji na temat wykonywania kopii zapasowej dla Gear znajduje się w [Wykonywanie kopii zapasowej i przywracanie danych](#).

**1** Otwórz ekran aplikacji w urządzeniu Gear, dotknij  (**Ustawienia**) → **Połącz z nowym telefonem**.

Połączenie między urządzeniem Gear i urządzeniem przenośnym zostanie zakończone. Po miękim zerowaniu urządzenie automatycznie przejdzie do trybu parowania Bluetooth.

**2** Uruchom **Samsung Gear** na innym urządzeniu przenośnym, aby połączyć się z urządzeniem Gear.



Jeśli urządzenie przenośne, z którym chcesz się połączyć, jest już połączone z innym urządzeniem Gear, twój Gear nie będzie mógł nawiązać połączenia. Odłącz urządzenie przenośne od poprzedniego urządzenia Gear, aby połączyć się z aktualnym urządzeniem Gear.

## Połączenie zdalne

Urządzenie Gear i urządzenie przenośne łączą się za pośrednictwem funkcji Bluetooth. Jeśli połączenie Bluetooth jest niedostępne, możesz zdalnie połączyć urządzenia Gear z urządzeniem przenośnym przy użyciu swojego konta Samsung, za pośrednictwem sieci Wi-Fi. Dzięki temu można nadal otrzymywać powiadomienia z urządzenia przenośnego.

Funkcja ta jest aktywowana automatycznie po połączeniu z urządzeniem przenośnym przez Bluetooth po raz pierwszy.



Jeśli funkcja ta nie jest włączona, uruchom aplikację **Samsung Gear** w urządzeniu przenośnym, dotknij **USTAWIENIA** → **Połączenie zagarka Gear**, a następnie dotknij przełącznika **Połączenie zdalne**.



## Korzystanie z urządzenia Gear bez urządzenia przenośnego

Z urządzenia Gear można korzystać bez połączenia z urządzeniem przenośnym. Ustawienie korzystania z urządzenia Gear bez urządzenia przenośnego jest możliwe podczas pierwszego włączenia urządzenia lub resetowania urządzenia Gear.



Niektóre funkcje nie są dostępne.

- 1 Włącz urządzenie Gear.
- 2 Dotknij , przewiń w dół ekranu i dotknij **tutaj**.
- 3 Wybierz język.
- 4 Przeczytaj instrukcje podane na ekranie i dotknij .

- 5 Zapoznaj się z warunkami użytkowania, a następnie zaakceptuj je.
  - 6 Postępuj zgodnie z instrukcjami ustawiania kodu PIN, aby chronić dane osobowe.
  - 7 Utwórz kod PIN do zastosowania podczas tworzenia kopii zapasowej i przywracania danych.
  - 8 Ustaw datę i czas.
-  W urządzeniu Gear otwórz ekran aplikacji, dotknij  (**Ustawienia**) → **Podłącz do telefonu** → **OK**, aby podłączyć urządzenie Gear do urządzenia mobilnego, korzystając z urządzenia Gear bez urządzenia przenośnego.

# Podstawowe informacje

## Sterowanie ekranem

### Elementy ekranu

Ekran zegarka jest punktem wyjściowym, z którego można uzyskać dostęp do wszystkich ekranów urządzenia Gear.

Inne ekrany można wyświetlić, naciskając przycisk, obracając pierścieniem lub przesuwając palcem po ekranie.



Dostępne widgety, powiadomienia oraz ich rozmieszczenie zależą od modelu urządzenia i wersji oprogramowania.

### Dodawanie widgetów

Na ekranie startowym można dodać więcej widgetów.

Przewiń ekran, dotknij **+**, a następnie wybierz widget. Wybrany widget pojawi się w nowym panelu.

### Usuwanie widgetów

Dotknij i przytrzymaj widget, a następnie dotknij **-**.



## Włączanie i wyłączanie ekranu

Aby włączyć ekran, obróć pierścień. Alternatywnie naciśnij klawisz strony domowej lub klawisz wstecz.

Aby wyłączyć ekran, zakryj go dłonią. Ekran wyłącza się również, jeśli urządzenie Gear nie jest używane przez określony czas.

Istnieje możliwość włączenia ekranu z wykorzystaniem gestu. Na ekranie aplikacji dotknij  (Ustawienia) → **Urządzenie** → **Gest budzenia**, a następnie dotknij przełącznika **Gest budzenia**, aby go włączyć.

## Nawigowanie po ekranie

### Przełączanie między ekranem zegarka i aplikacji

Naciśnij klawisz strony domowej na ekranie zegarka, aby otworzyć ekran aplikacji.

Aby powrócić do ekranu zegarka, naciśnij klawisz strony domowej.



### Ekran aplikacji

Na ekranie aplikacji wyświetlane są ikony wszystkich aplikacji.

Aby wyświetlić inne panele, obróć pierścień. Możesz również dotknąć ekranu lub przeciągnąć po nim palcem w lewą lub prawą stronę.





Dostępne aplikacje mogą różnić się w zależności od modelu urządzenia i wersji oprogramowania.

## Otwieranie aplikacji

Na ekranie aplikacji dotknij ikony aplikacji, aby ją otworzyć.

Aby otworzyć aplikację z listy ostatnio używanych aplikacji, na ekranie aplikacji dotknij  (Ostat. aplikacje) i wybierz okno ostatnio używanej aplikacji.

## Zamykanie aplikacji

- 1 Na ekranie aplikacji dotknij  (Ostat. aplikacje).
- 2 Obróć pierścieniem, aby zaznaczyć aplikację, którą chcesz zamknąć.
- 3 Dotknij .

Aby zamknąć wszystkie uruchomione aplikacje, dotknij **ZAMKN. WSZ.**

## Wrócenie do poprzedniego ekranu

Naciśnij klawisz wstecz. Możesz również przeciągnąć palcem w dół od górnej krawędzi ekranu.

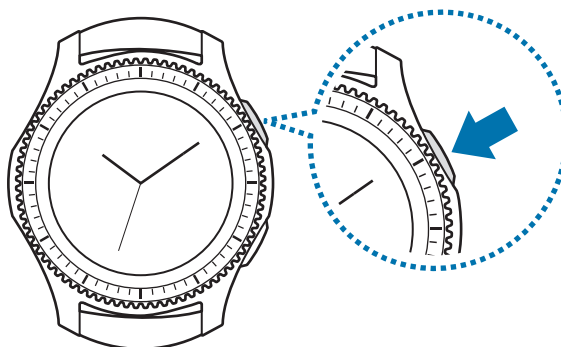

## Korzystanie z pierścienia.

Obróć pierścień w celu wygodnego sterowania różnymi funkcjami urządzenia Gear.



- Upewnij się, że obszar pierścienia jest wolny od ciał obcych.
- Nie należy korzystać z pierścienia w pobliżu pól magnetycznych, ponieważ mogą powodować one zakłócenia w wewnętrznych magnesach pierścienia i być przyczyną jego nieprawidłowego działania.



Jeśli pierścień nie działa prawidłowo, urządzenie należy oddać do centrum serwisowego firmy Samsung. Nie rozmontowywać urządzenia Gear.

## Przewijanie przez ekrany

Obróć pierścień, aby wyświetlić inne ekrany. Na ekranie zegarka przekręć pierścień w kierunku przeciwnym do ruchu wskazówek zegara, aby wyświetlić powiadomienia.

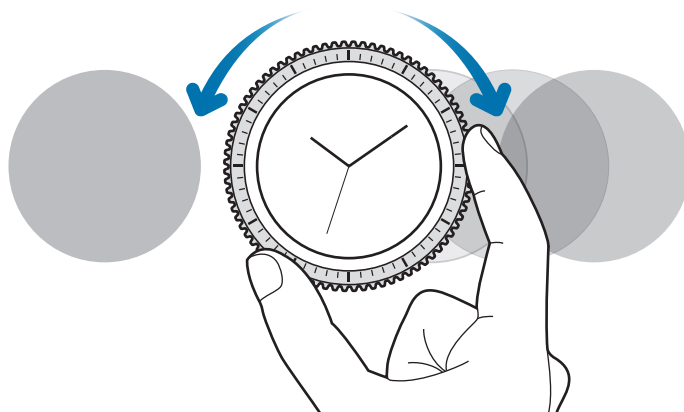

## Wybór elementu

Obróć pierścień, aby zaznaczyć pozycję do wybrania, a następnie dotknij pozycji. Obracając pierścieniem, wskaźnik zaznaczania porusza się w tym samym kierunku.

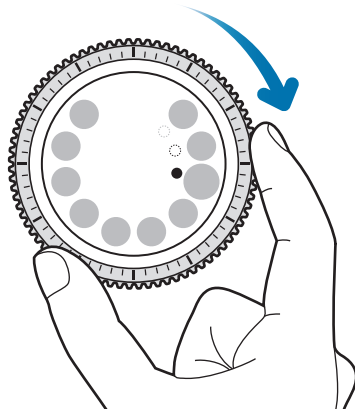

## Regulacja wartości wejściowych

Obróć pierścień, aby wyregulować głośność i jasność. Regulując jasność, obróć pierścień zgodnie z kierunkiem ruchu wskazówek zegara, aby rozjaśnić ekran.

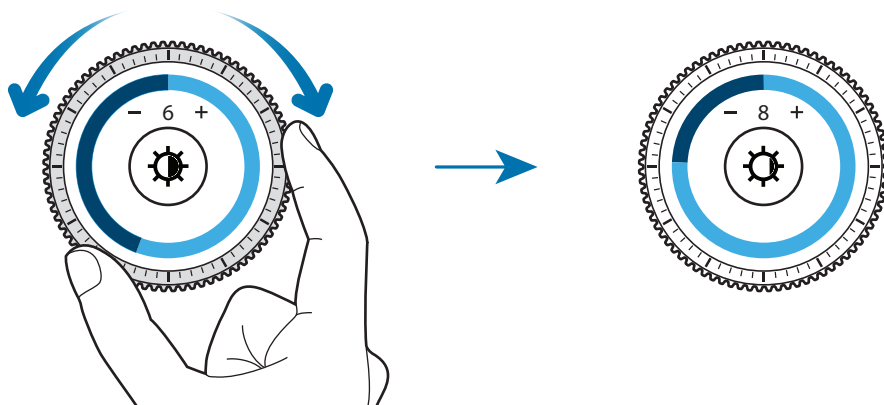

## Akceptowanie lub odrzucanie połączeń przychodzących

Obróć pierścieniem zgodnie z ruchem wskazówek zegara, aby odebrać połączenie przychodzące lub skasować alarm. Obróć pierścieniem przeciwnie do ruchu wskazówek zegara, aby odrzucić połączenie przychodzące lub włączyć funkcję drzemki alarmu.

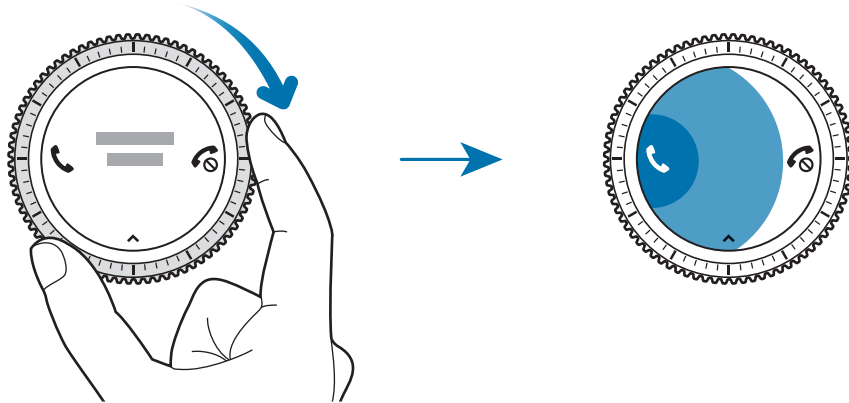

## Ekran dotykowy



- Nie należy dopuszczać do zetknięcia się ekranu dotykowego z innymi urządzeniami elektrycznymi. Wyładowania elektrostatyczne mogą spowodować nieprawidłowe działanie ekranu dotykowego.
- Aby uniknąć uszkodzenia ekranu dotykowego, nie należy go dotykać ostrymi przedmiotami ani zbyt mocno naciskać palcami.



Gear może nie rozpoznawać dotyku w pobliżu brzegów ekranu, które znajdują się poza obszarem sterowania dotykiem.

## Dotknięcie

Aby uruchomić aplikację, wybrać opcję menu lub nacisnąć przycisk na ekranie, dotknij tej aplikacji, opcji lub przycisku palcem.

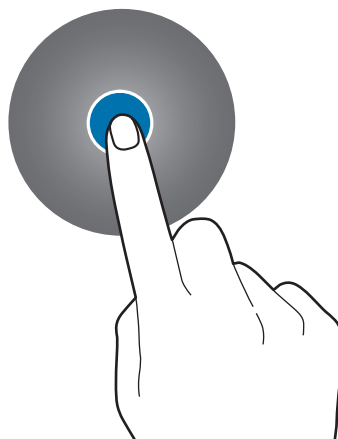

## Dotknięcie i przytrzymanie

Dotknij i przytrzymaj ekran przez dwie lub więcej sekund, aby uzyskać dostęp do trybu edycji lub aby wyświetlić dostępne opcje.

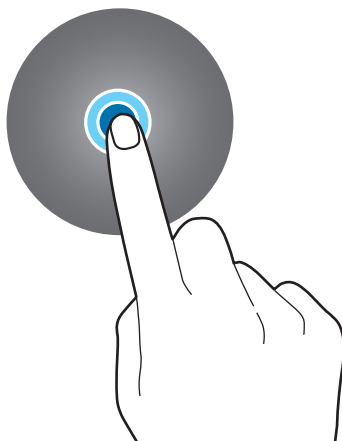

## Przeciąganie

Aby przenieść element, dotknij go i przytrzymaj, a następnie przeciągnij w nowe miejsce.



## Dwukrotne dotknięcie

Dotknij dwukrotnie obrazu lub tekstu, aby powiększyć. Dotknij dwukrotnie jeszcze raz, aby powrócić do normalnego wyświetlania.

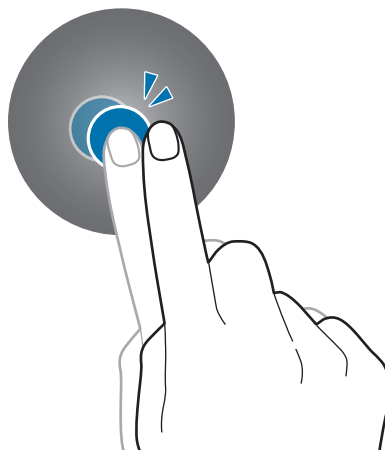

## Przeciąganie

Przesuń szybko w lewo lub w prawo, aby wyświetlić inny panel.

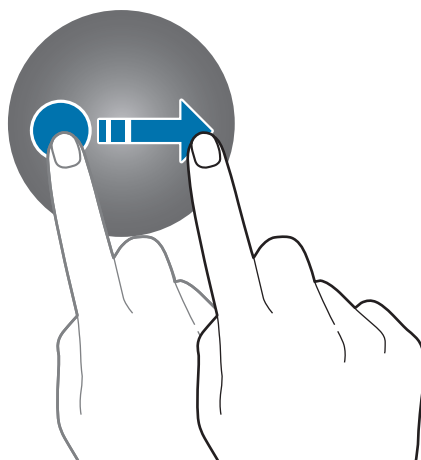

## Panel stanu

Ten panel umożliwia wyświetlanie aktualnego stanu i konfigurowanie podstawowych ustawień. Na ekranie zegarka można również przeciągnąć palcem w dół od górnej krawędzi ekranu.

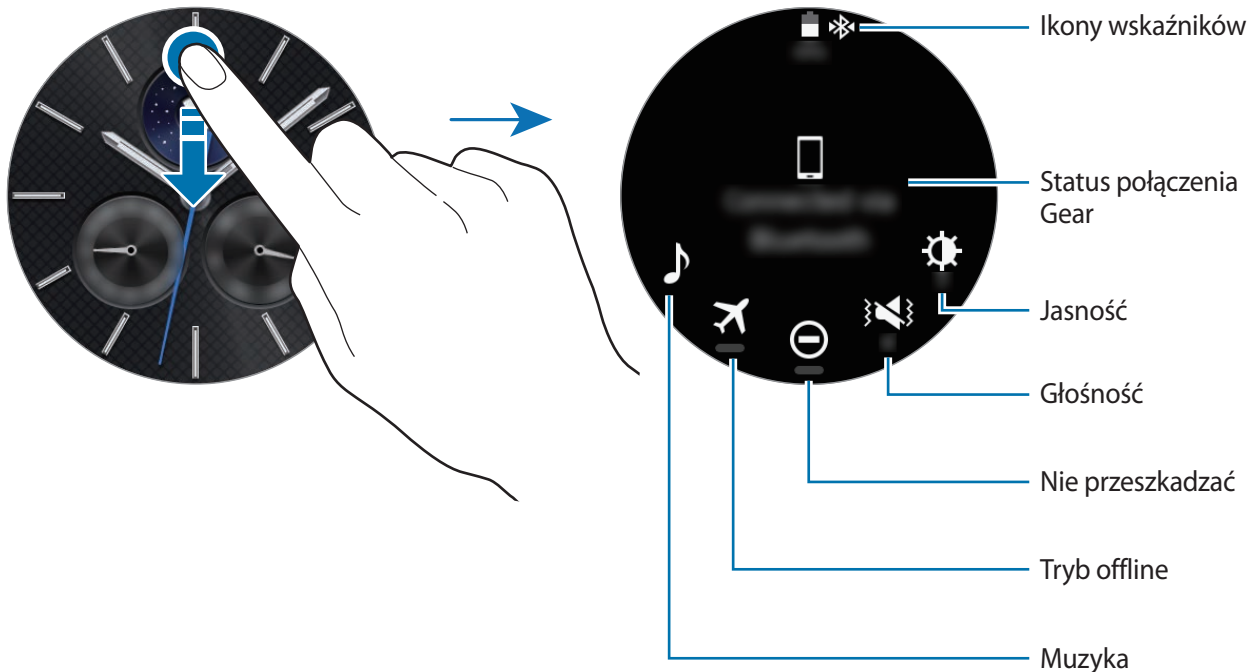

## Ikony wskaźników

Ikony wskaźników są wyświetlane u góry ekranu. W poniższej tabeli przedstawiono najczęściej spotykane ikony.



Przedstawione ikony wskaźników mogą się różnić w zależności od regionu.

Ikona	Znaczenie
	Funkcja Bluetooth podłączona
	Funkcja Bluetooth odłączona
	Zestaw słuchawkowy Bluetooth podłączone
	Połączono z siecią Wi-Fi
	Włączony tryb offline
	Poziom naładowania baterii



## Odtwarzanie muzyki

Istnieje możliwość odtwarzania muzyki zapisanej w urządzeniu Gear lub urządzeniu przenośnym.

Na panelu stanu dotknij .

## Tryb offline

Możesz włączyć lub wyłączyć tryb offline.

Na panelu stanu dotknij .

Ikona  będzie wyświetlana u góry ekranu zegarka.

## Tryb „nie przeszkadzać”

Możesz wyciszyć urządzenie Gear i wyłączyć funkcję aktywacji ekranu po odebraniu powiadomienia.



Alarmy będą nadal działały normalnie.

Na panelu stanu dotknij .

Ikona  będzie wyświetlana u góry ekranu zegarka.

## Regulacja głośności

Możesz dostosować poziom głośności różnych dźwięków.

Na panelu stanu dotknij  i dostosuj głośność, obracając pierścieniem; możesz również dotknąć  lub .

## Dostosowywanie jasności

Jasność wyświetlacza Gear można dopasować do panujących warunków.

Na panelu stanu dotknij  i dostosuj jasność, obracając pierścień, lub dotknij  lub .

## Zegarek

### Ekran zegarka

Wyświetlanie bieżącej godziny. Jeśli wyświetlany jest ekran inny niż zegarka, naciśnij klawisz strony domowej, aby powrócić na ekran zegarka.



### Zmiana tarczy zegarka

Dotknij i przytrzymaj ekran zegarka, przewiń listę i wybierz tarczę zegarka. Można także dostosować tarczę zegarka, dotykając **STYLIZUJ**. Aby pobrać więcej tarcz zegarka ze sklepu **Galaxy Apps**, dotknij **Więcej tarcz zegarka**.

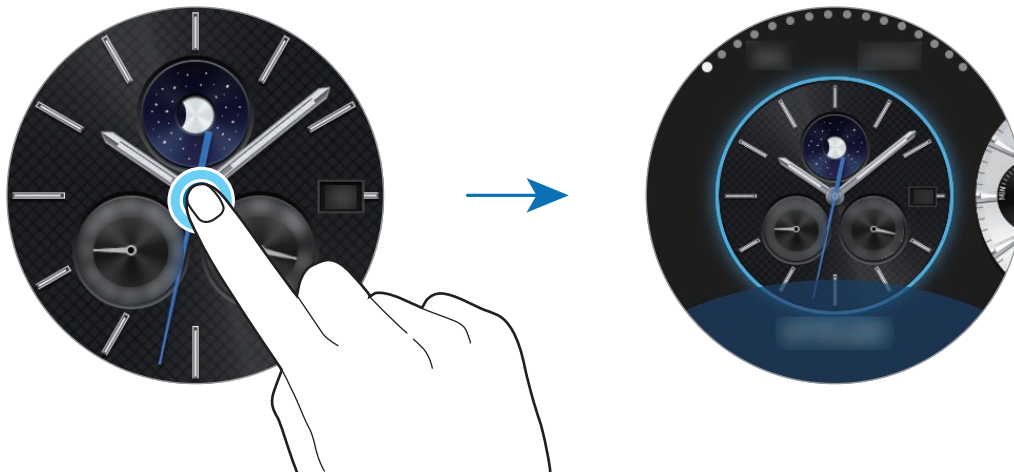

Tarczę zegarka Gear można również zmienić za pośrednictwem urządzenia przenośnego. Uruchom aplikację **Samsung Gear** w urządzeniu przenośnym i dotknij **USTAWIENIA** → **Tarcze zegarka**. Aby pobrać więcej tarcz zegarka ze sklepu **Galaxy Apps**, dotknij **INFORMACJE** → **WYŚW. WIĘCEJ TARCZ ZEG.**

## Korzystanie z funkcji zawsze włączonego zegarka

Możesz wybrać ustawienie, zgodnie z którym urządzenie Gear będzie wyświetlać godzinę, gdy ekran jest wyłączony.

Na ekranie aplikacji dotknij  (**Ustawienia**) → **Styl**, a następnie dotknij przełącznika **Zeg. zawsze wł.**, aby go włączyć.

## Tryb zegarka z wyłączonym zasilaniem

Jeśli poziom naładowania baterii urządzenia Gear jest zbyt niski, wyświetlone zostanie pytanie o włączenie trybu wyłączenia zasilania zegarka w celu oszczędzania baterii i kontynuowania pracy urządzenia jako zegarka.

W trybie zegarka z wyłączonym zasilaniem wszystkie funkcje urządzenia Gear są wyłączone, a zegarek wyświetlany jest w trybie oszczędzania energii.

## Powiadomienia

### Panel powiadomień

Bądź na bieżąco ze zdarzeniami, powiadomieniami i wiadomościami z urządzenia przenośnego i urządzenia Gear.

Na ekranie zegarka obróć pierścieniem przeciwnie do ruchu wskazówek zegara, aby otworzyć panel powiadomień. W przypadku niesprawdzonych powiadomień na ekranie widoczna będzie żółta kropka.

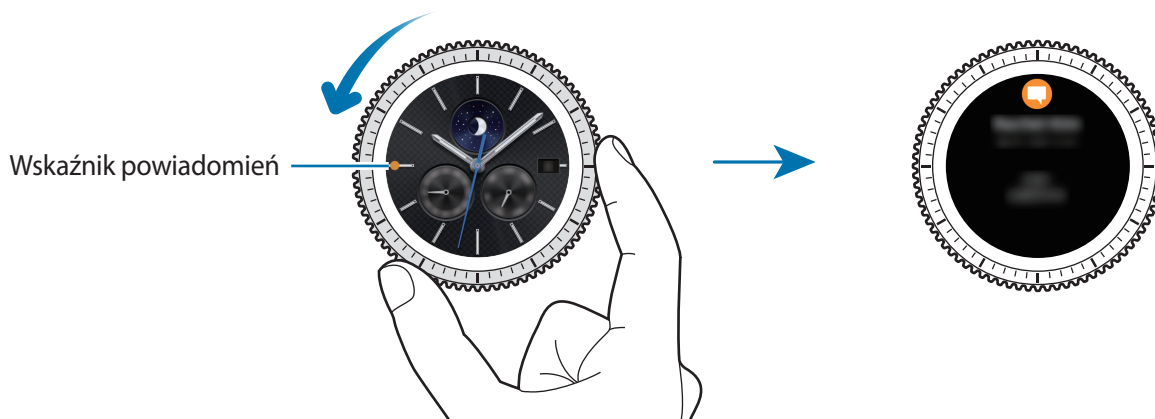

## Wyświetlanie powiadomień przychodzących

Po otrzymaniu powiadomienia informacje o nim, takie jak typ powiadomienia, zostaną wyświetlone na ekranie. Dotknij powiadomienia, aby wyświetlić szczegóły.

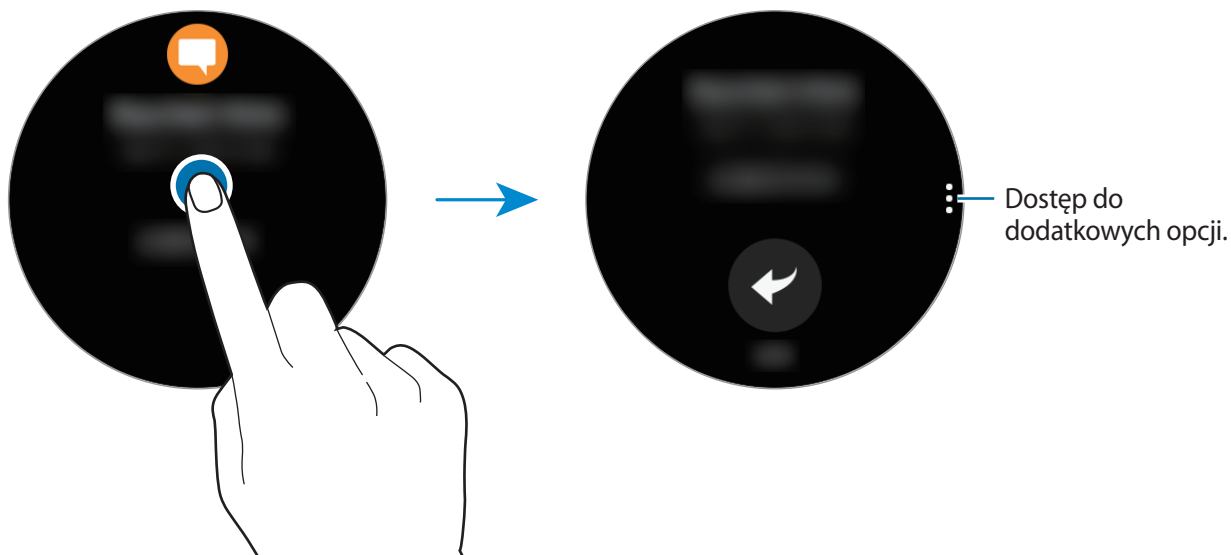

Aby wyświetlić powiadomienia otrzymane z innych aplikacji, obróć pierścień w kierunku przeciwnym do ruchu wskazówek zegara.

## Usuwanie powiadomień

Usuń powiadomienie, przesuważąc ku górze od dolnej krawędzi ekranu przy wyświetlaniu powiadomienia.

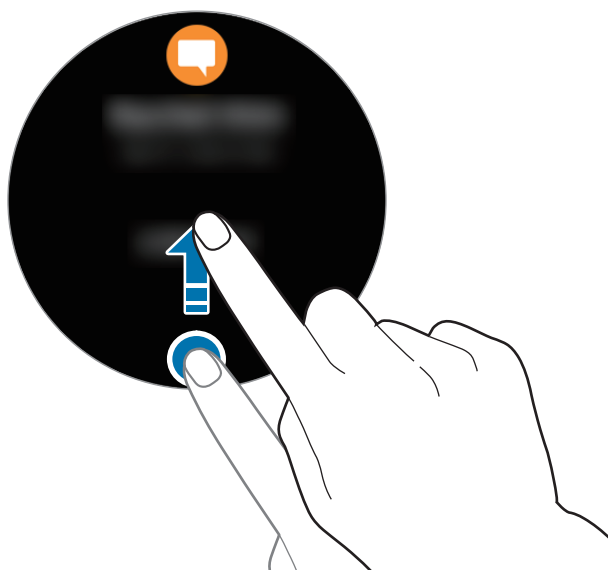

## Wysyłanie powiadomień dotyczących aplikacji do urządzenia Gear

Skonfiguruj urządzenie przenośne tak, aby przekazywało powiadomienia dotyczące aplikacji do urządzenia Gear.

- 1 Uruchom aplikację **Samsung Gear** w urządzeniu przenośnym i dotknij **USTAWIENIA** → **Powiadomienia**, a następnie dotknij przełącznika.
- 2 Dotknij **Zarządzaj powiadomieniami** i dotknij przełącznika znajdującego się obok aplikacji, w związku z którymi powiadomienia mają być przesyłane do urządzenia Gear.

## Wprowadzanie tekstu

### Wstęp

Wyświetlony zostanie ekran wprowadzania tekstu, w którym można wprowadzić tekst.



- Układ ekranu może różnić się w zależności od uruchomionej aplikacji.
- Gdy urządzenie Gear jest podłączone do urządzenia przenośnego za pośrednictwem Bluetooth, ustawienia języka z urządzenia przenośnego są stosowane też na urządzeniu Gear.

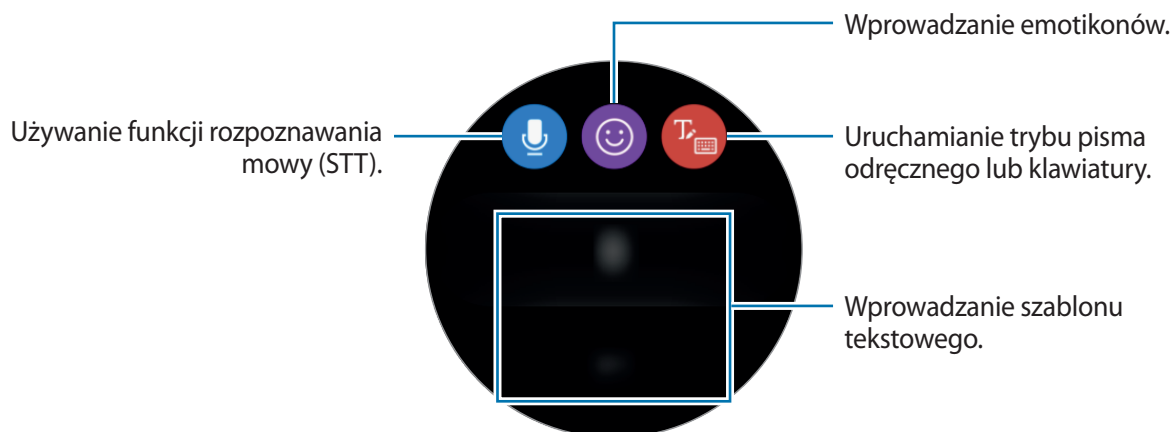

## Korzystanie z wprowadzania głosowego

Dotknij  i zacznij mówić, aby wprowadzić wiadomość.

Aby zmienić rozpoznawany język, dotknij  → **Języki wprowadz.**



- Ta funkcja nie jest obsługiwana w niektórych językach.
- **Wskazówki dotyczące lepszego rozpoznawania głosu**

- Mów wyraźnie.
- Mów w cichych miejscach.
- Nie używaj slangu ani słów obraźliwych.
- Unikaj mówienia w dialekcie.

Urządzenie Gear może nie rozpoznać wypowiedzianych poleceń w zależności od otoczenia i sposobu mówienia.

## Użycie emotikon

Dotknij  i wybierz emotikonę, którą chcesz wysłać. Aby narysować rysunek, dotknij **Rysunek** w górnej części ekranu, a następnie narysuj wiadomość.

Obróć pierścieniem przeciwnie do ruchu wskazówek zegara, aby usunąć po kolei każdy wprowadzony detal. Aby przywrócić wprowadzony detal, obracaj pierścieniem zgodnie z ruchem wskazówek zegara.

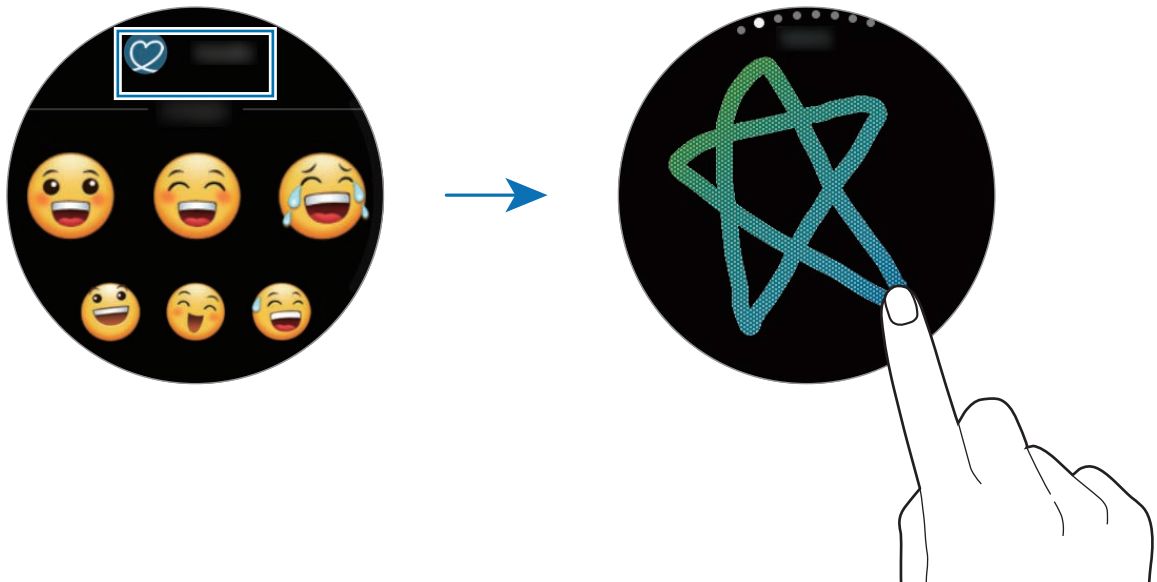

## Użycie trybu pisma odręcznego lub klawiatury

Dotknij  i włącz tryb pisma odręcznego, aby napisać tekst na ekranie.

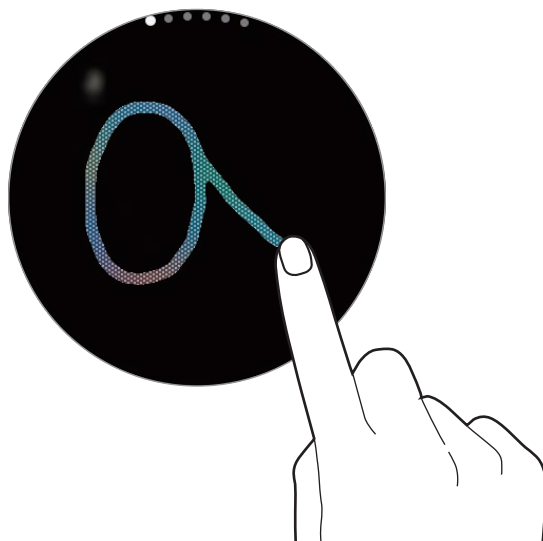

Dostępność tej funkcji zależy od regionu i operatora sieci.

### Zmianianie trybu wprowadzania

Obróć pierścień, aby zmienić tryb wprowadzania. Można przełączać się między trybem pisma odręcznego, znaków tekstowych, trybem cyfr, trybem znaków interpunkcyjnych, trybem emotikonów oraz trybem wprowadzania głosowego.

### Zmianianie języka wprowadzania

Przeciśnij klawisz spacji w lewo lub w prawo.

Aby dodać więcej języków, przełącz na tryb cyfr, tryb znaków interpunkcyjnych lub tryb emotikon. Następnie dotknij  → **Wybierz języki wprov.** i wybierz język do dodania. Można dodać tylko dwa języki.

## Korzystanie z klawiatury

Obróć pierścieniem, aby wprowadzić tekst przy użyciu klawiatury.



- Tekst można wprowadzać tylko w niektórych językach. Aby wprowadzić tekst, należy zmienić język wprowadzania na jeden z obsługiwanych języków.
- Wygląd klawiatury może się różnić w zależności od regionu.

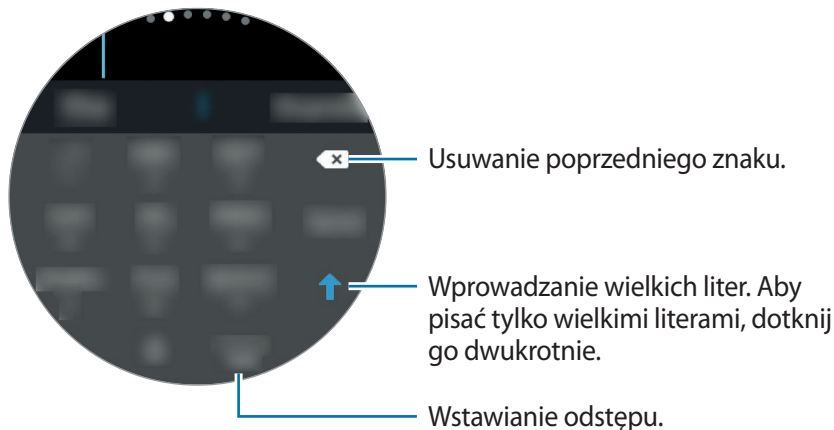

## GPS

Urządzenie Gear wyposażone jest w czujnik GPS, dzięki któremu można sprawdzać informacje o lokalizacji w czasie rzeczywistym, bez konieczności łączy się z urządzeniem przenośnym. Można również korzystać z aplikacji wymagających informacji o lokalizacji użytkownika, takich jak **Wysokość. barometr**, jak również zezwalać innym osobom na śledzenie swojej lokalizacji, wysyłając wiadomość alarmową (SOS) w sytuacji zagrożenia.

Na ekranie aplikacji dotknij  (**Ustawienia**) → **Połączenia** → **Lokalizacja**, a następnie dotknij przełącznika **Lokalizacja**, aby go włączyć.

Aby wybrać metodę określania lokalizacji, przewiń ekran w dół i wybierz opcję.

Jeśli Gear i urządzenie przenośne są ze sobą połączone, funkcja wykorzystuje dane lokalizacji urządzenia przenośnego. Włącz funkcję lokalizacji w urządzeniu przenośnym, aby użyć czujnika GPS.



Jakość sygnału GPS może ulec pogorszeniu w miejscach zakłóceń sygnału, na przykład między budynkami, na obszarach nisko położonych lub w niekorzystnych warunkach pogodowych.



## Wiadomości alarmowe

W sytuacji zagrożenia możesz wysłać wiadomość alarmową, trzykrotnie szybko naciskając klawisz strony domowej urządzenia Gear. Urządzenie może również automatycznie nawiązać połączenie z osobami wybranymi do kontaktu w sytuacji zagrożenia.

### Konfigurowanie wiadomości alarmowych

- 1 Uruchom aplikację **Samsung Gear** w urządzeniu przenośnym i dotknij **USTAWIENIA** → **Wysyłanie żądań SOS**, a następnie dotknij przełącznika, aby go włączyć.
- 2 Postępuj zgodnie z instrukcjami na ekranie, aby dodać numery alarmowe, jeśli jeszcze tego nie zrobiłeś.

### Dodawanie kontaktów alarmowych

Uruchom aplikację **Samsung Gear** w urządzeniu przenośnym i dotknij **USTAWIENIA** → **Wysyłanie żądań SOS** → **Wyślij wiadomości SOS do** → **DODAJ**.

Dotknij **Utwórz kontakt** i wprowadź informacje o kontakcie lub dotknij **Wybierz z kontaktów**, aby dodać istniejący kontakt jako kontakt alarmowy.

### Aktywacja połączeń alarmowych

Urządzenie Gear może automatycznie nawiązywać połączenie z kontaktem alarmowym po wysłaniu wiadomości SOS. Można nawiązać połączenie z tylko jednym kontaktem spośród kontaktów alarmowych.

Uruchom aplikację **Samsung Gear** w urządzeniu przenośnym i dotknij **USTAWIENIA** → **Wysyłanie żądań SOS**. Dotknij przełącznika **Nawiązuj połączenia SOS z**, aby go włączyć i wybrać kontakt alarmowy.

### Ustawianie opóźnienia wiadomości alarmowej

Urządzenie Gear można skonfigurować tak, aby wysyłało wiadomość alarmową pięć sekund po trzykrotnym szybkim naciśnięciu klawisza strony domowej.

Uruchom aplikację **Samsung Gear** w urządzeniu przenośnym i dotknij **USTAWIENIA** → **Wysyłanie żądań SOS**. Dotknij przełącznika **Odlicz przed wysłaniem**, aby go włączyć.

## Wysyłanie wiadomości alarmowych

W sytuacji zagrożenia naciśnij szybko trzykrotnie klawisz strony domowej Gear.



Urządzenie Gear wyśle wiadomości do kontaktów alarmowych. Wiadomości będą zawierały informacje o twojej aktualnej lokalizacji oraz łącze do śledzenia informacji o twojej lokalizacji w czasie rzeczywistym przez 60 minut.

Jeśli funkcja **Nawiązuj połączenia SOS z** jest włączona, urządzenie Gear automatycznie połączy się z wybranym kontaktem alarmowym.

Po wysłaniu wiadomości SOS na ekranie zegarka wyświetlana będzie ikona . Przeciągnij palcem w prawą stronę, aby wyświetlić wynik żądania SOS.

## Wyświetlanie lokalizacji

Po wysłaniu wiadomości alarmowej zawierającej informacje o lokalizacji możesz wyświetlić swoją lokalizację na panelu powiadomień. Na ekranie zegarka przeciągnij palcem w prawą stronę, w kierunku panelu powiadomień, a następnie dotknij ekranu, aby wyświetlić swoją aktualną lokalizację.



Aby zakończyć przekazywanie swojej lokalizacji kontaktom alarmowym, przewiń ekran w dół i dotknij  → .

## Znajdowanie urządzenia Gear

W przypadku zgubienia urządzenia Gear aplikacja Samsung Gear zainstalowana w urządzeniu mobilnym pomoże je odnaleźć.

**1** Uruchom aplikację **Samsung Gear** w urządzeniu przenośnym i dotknij **USTAWIENIA** → **Znajdź mój zegarek Gear**.

**2** Dotknij .

Urządzenie Gear zacznie wibrować i nastąpi włączenie ekranu. Przeciągnij  w prawo na Gear lub obróć pierścieniem zgodnie z ruchem wskazówek zegara; możesz również dotknąć  na urządzeniu przenośnym.



Jeśli urządzenie Gear zostało zgubione lub skradzione, możesz nim sterować zdalnie. Uruchom aplikację **Samsung Gear** w urządzeniu przenośnym i dotknij **USTAWIENIA** → **Znajdź mój zegarek Gear** → **Steruj zdalnie**, a następnie dotknij przełącznika, aby go włączyć.

# Aplikacje

## Wiadomości

Za pomocą urządzenia Gear można wyświetlać wiadomości i odpowiadać na nie.

### Przeglądanie wiadomości

- 1 Dotknij  (**Wiadomości**) na ekranie aplikacji.  
Alternatywnie przeciągnij palcem w prawo na ekranie zegarka po odebraniu powiadomienia o nowej wiadomości.
- 2 Przewiń listę wiadomości, a następnie wybierz kontakt, aby wyświetlić swoje rozmowy.  
Aby wyświetlić wiadomość na urządzeniu przenośnym, dotknij , obróć pierścieniem i dotknij **Pokaż w telef.**  
Aby odpowiedzieć na wiadomość, dotknij  i wprowadź wiadomość.

### Wysyłanie wiadomości



- Maksymalna dopuszczalna liczba znaków w wiadomości SMS zależy od operatora sieci. Jeżeli wiadomość przekroczy maksymalną liczbę znaków, urządzenie ją podzieli.
- Wprowadzając treść wiadomości ze znakami narodowymi, automatycznie nastąpi zmiana kodowania na Unicode. Użycie kodowania Unicode spowoduje zmniejszenie maksymalnej liczby znaków w wiadomości o około połowę.

- 1 Dotknij  (**Wiadomości**) na ekranie aplikacji.

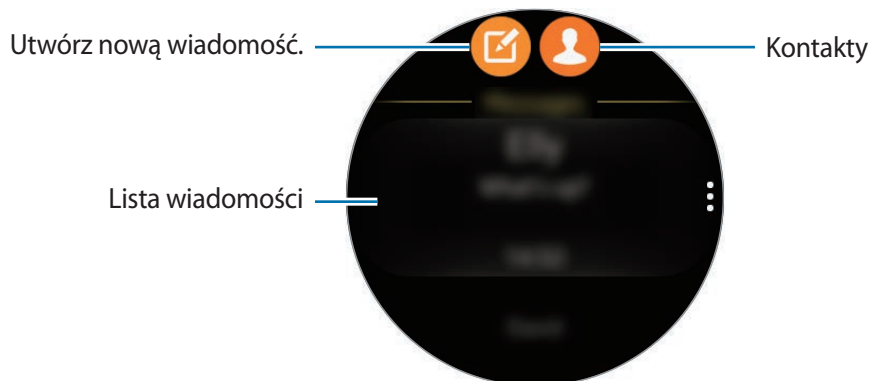

## 2 Dotknij .

Można również wybrać odbiorcę wiadomości, dotykając  lub wybierając kontakt z listy wiadomości.

## 3 Dodaj odbiorcę i dotknij **DALEJ**.

## 4 Wprowadź tekst przy użyciu jednej z dostępnych metod, a następnie dotknij ikony, aby wysłać wiadomość.

Po wybraniu szablonu tekstu lub emotikony wiadomość zostanie automatycznie wysłana do odbiorców.

Wprowadzając tekst za pomocą głosu, możesz wskazać format wiadomości poprzez wybór tekstu lub audio. Jeśli ekran wyboru formatu wiadomości nie pojawia się, otwórz ekran aplikacji, dotknij  (**Ustawienia**) → **Wiadomości**, a następnie dotknij przełącznika **Wyślij jako audio**, aby go aktywować.

# Telefon

## Wstęp

Urządzenie Gear umożliwia bezpośrednie nawiązywanie lub odbieranie połączeń telefonicznych. Rozmowy telefoniczne umożliwia wewnętrzny mikrofon.

## Odbieranie połączeń

### Odbieranie połączenia

Podczas sygnału połączenia przychodzącego przeciągnij 📞 poza duży okrąg. Alternatywnie obróć pierścieniem zgodnie z ruchem wskazówek zegara.

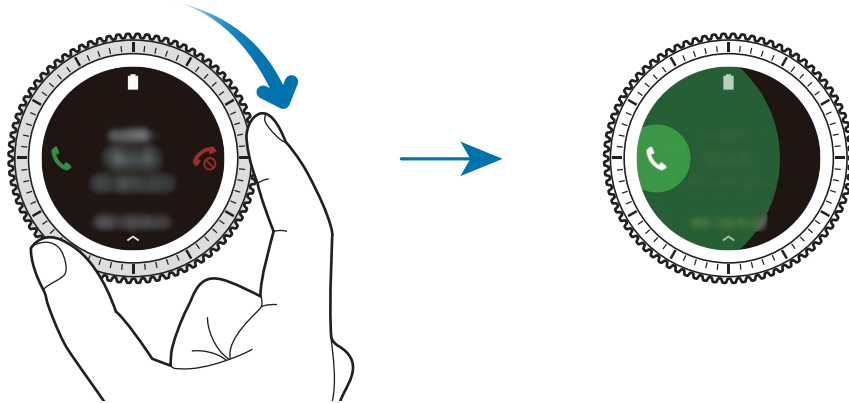

Jeśli włączona jest funkcja sterowania głosem, powiedz „Answer”, aby odebrać połączenie. Aby włączyć funkcję sterowania głosem, otwórz ekran aplikacji, dotknij ⚙️ (Ustawienia) → Połączenie, a następnie dotknij przełącznika **Odbieraj głosem**.

### Odrzucanie połączenia

Przychodzące połączenie możesz odrzucić i wysłać do osoby wywołującej wiadomość o odrzuceniu.

Podczas sygnału połączenia przychodzącego przeciągnij 📞 poza duży okrąg. Alternatywnie obróć pierścieniem przeciwnie do ruchu wskazówek zegara.

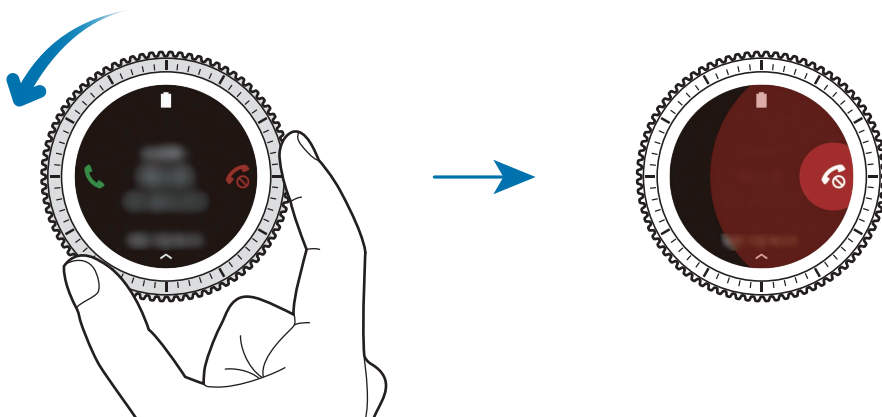

Aby po odrzuceniu połączenia przychodzącego wysłać wiadomość, przeciągnij w górę od dolnej krawędzi ekranu.

Jeśli funkcja sterowania głosem jest włączona, powiedz „Reject”, aby odrzucić połączenie. Aby włączyć funkcję sterowania głosem, otwórz ekran aplikacji, dotknij ⚙️ (Ustawienia) → Połączenie, a następnie dotknij przełącznika **Odbieraj głosem**.

## Nieodebrane połączenia



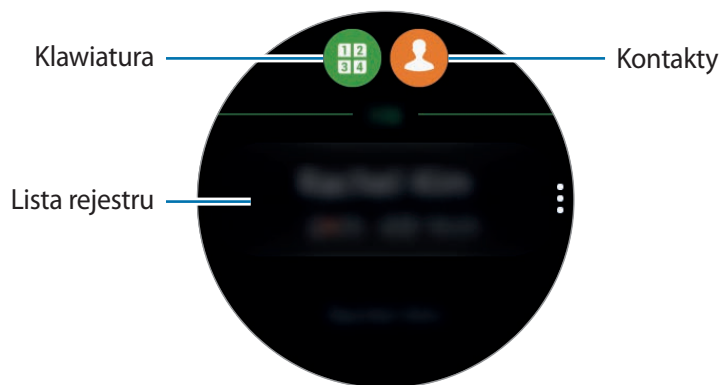

Jeśli nie odbierzesz połączenia, na ekranie wyświetlone zostanie powiadomienie. Na ekranie zegarka przekręć pierścień w kierunku przeciwnym do ruchu wskazówek zegara, aby wyświetlić powiadomienia o połączeniach nieodebranych. Alternatywnie dotknij  (Telefon) na ekranie aplikacji, aby wyświetlić nieodebrane połączenia.

## Nawiązywanie połączeń

Dotknij  (Telefon) na ekranie aplikacji.



Użyj jednej z następujących metod:

- Dotknij , wprowadź numer przy użyciu klawiatury, a następnie dotknij .
- Dotknij , wyszukaj lub wybierz kontakt, a następnie dotknij .
- Przewiń listę rejestru, wybierz pozycję rejestru, a następnie dotknij .

## Opcje dostępne w trakcie połączeń

Dostępne są następujące czynności:

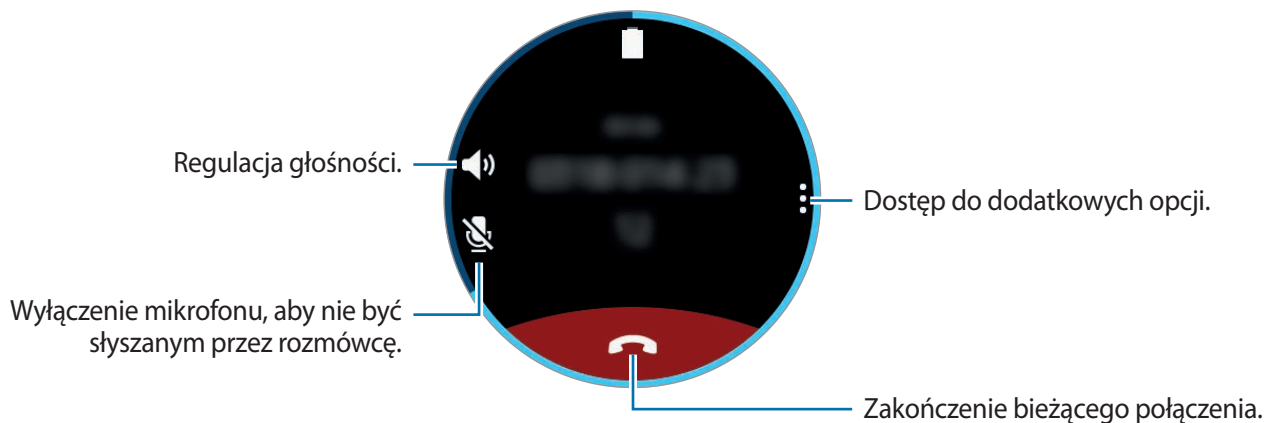

## Przekierowanie połączeń do urządzenia przenośnego

Połączenia możesz kontynuować na urządzeniu przenośnym.

Dotknij  → **Telefon**.

## Otwieranie klawiatury numerycznej

Dotknij  → **Klawiat**.

## Kontakty

Możesz wyświetlić listę kontaktów swojego urządzenia przenośnego. Możesz w ten sposób wykonać połączenie lub wysłać wiadomość do osoby z listy kontaktów.

Dotknij  (**Kontakty**) na ekranie aplikacji.





Kontakty z listy ulubionych w urządzeniu przenośnym zostaną wyświetlone na liście kontaktów w pierwszej kolejności.

Użyj jednej z następujących metod wyszukiwania:

- Dotknij **Wyszukaj** i wprowadź kryteria wyszukiwania.
- Przewiń listę kontaktów.
- Obróć pierścieniem. Szybki obrót pierścieniem umożliwia przewinięcie listy alfabetycznie, od pierwszej litery.

Po wybraniu kontaktu wykonaj jedną z poniższych czynności:

-  : Nawiązywanie połączenia głosowego.
-  : Tworzenie wiadomości.

## Dodawanie informacji medycznych do profilu

Do profilu możesz dodać informacje medyczne, które będą błyskawicznie dostępne dla służb ratunkowych w sytuacji zagrożenia.

W urządzeniu przenośnym dotknij **Kontakty**, wybierz swój profil i wprowadź informacje medyczne. Aby wyświetlić swoje informacje medyczne, na ekranie aplikacji dotknij  (**Kontakty**) → swój profil, a następnie przeciągnij palcem w górę, od dolnej krawędzi ekranu.

W sytuacji zagrożenia naciśnij i przytrzymaj klawisz strony domowej urządzenia Gear (klawisz zasilania) i dotknij **Ratunkowe dane medyczne**.



Funkcja ta może nie być dostępna w zależności od urządzenia przenośnego połączonego z urządzeniem Gear.

## S Health

### Wstęp

Aplikacja S Health zachęca do zdrowego trybu życia, śledząc twoją aktywność przez 24 godziny na dobę i umożliwiając wyznaczanie celów.

Jeśli będziesz ćwiczyć przez więcej niż 10 minut, nosząc Gear, pojawi się dopingująca wiadomość. Gdy urządzenie Gear wykryje brak aktywności przed ponad godzinę, powiadomi cię o tym i zaproponuje kilka ćwiczeń rozciągających.

Dotknij  (**S Health**) na ekranie aplikacji.



- Uruchamiając tę aplikację po raz pierwszy lub wykonując reset danych, dotknij **START**.
- Funkcje aplikacji S Health opracowano wyłącznie z myślą o dobrym samopoczuciu, stanie zdrowia i kondycji. Nie są przeznaczone do zastosowań medycznych. Zanim zaczniesz posługiwać się tymi funkcjami, dokładnie zapoznaj się z niniejszą instrukcją.
- Wszelkie informacje uzyskane za pomocą urządzenia Gear lub oprogramowania Fit oraz jakiegokolwiek aplikacji fabrycznie zainstalowanej na urządzeniu mogą nie być odpowiednie, dokładne lub godne zaufania.



## Prawidłowe noszenie urządzenia Gear

Po włączeniu funkcji automatycznego śledzenia tętna lub gdy urządzenie Gear wykryje wykonywane ćwiczenia, tętno będzie śledzone automatycznie. Podczas pomiaru tętna należy urządzenie Gear dokładnie dopasować do ręki powyżej nadgarstka, tak jak pokazano na poniższym rysunku. Nie należy zaciskać urządzenia Gear zbyt mocno.

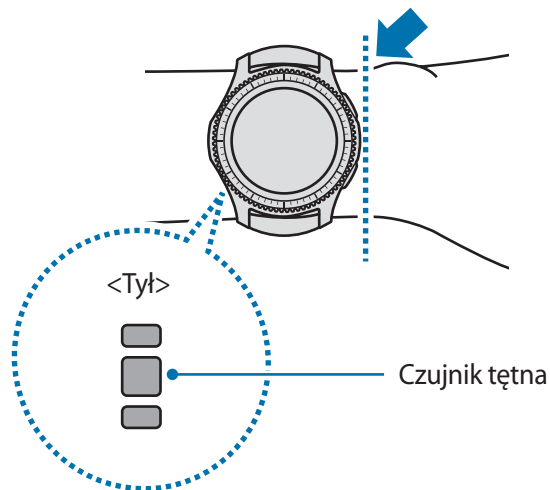

- Precyzja działania czujnika tętna zależy od warunków pomiaru i czynników otoczenia.
- Z funkcji HR należy korzystać tylko do pomiaru tętna.
- Nie należy patrzeć bezpośrednio na diody czujnika tętna. Może to wpłynąć na pogorszenie wzroku. Nie pozwól dzieciom patrzeć bezpośrednio na diody.
- Niska temperatura powietrza może wpłynąć na wynik pomiaru; gdy jest zimno, np. w zimie, należy się dobrze rozgrzać, aby zmierzyć tętno.
- Aby zmierzyć tętno, usiądź w wygodnej pozycji. Nie ruszaj ciałem w trakcie wykonywania pomiaru tętna. Nieprzestrzeganie tego zalecenia może spowodować niedokładny pomiar.



- Jeśli otrzymany odczyt różni się znacznie od oczekiwanego tętna, odpocznij przez 30 minut, a następnie ponownie dokonaj pomiaru.
- Palenie lub picie alkoholu przed dokonywaniem pomiaru może spowodować, że tętno będzie inne, niż zazwyczaj.
- Nie należy rozmawiać, ziewać ani głęboko oddychać podczas wykonywania pomiaru tętna. Nieprzestrzeganie tego zalecenia może spowodować niedokładny pomiar.
- Ponieważ działanie czujnika tętna opiera się na wykorzystaniu światła, jego precyzja zależy od czynników fizycznych, które wpływają na pochłanianie i odbicie światła, jak ciśnienie i krążenie krwi, stan skóry oraz rozmieszczenie i wielkość naczyń krwionośnych. Ponadto, jeśli tętno jest wyjątkowo wysokie lub niskie, wyniki pomiarów mogą być nieprecyzyjne.
- U osób z cienkim nadgarstkiem wynik pomiaru tętna może być niepoprawny, ponieważ światło odbijane jest nierównomiernie wskutek zbyt luźnego zapięcia urządzenia. Jeśli pomiar tętna nie działa poprawnie, należy przesunąć czujnik tętna urządzenia w prawo, w lewo, w górę lub w dół na nadgarstku lub obrócić urządzenie tak, aby czujnik tętna przylegał dokładnie do skóry na nadgarstku.
- Jeżeli czujnik tętna jest brudny, należy przetrzeć czujnik i spróbować ponownie. Przeszkody pomiędzy paskiem urządzenia a nadgarstkiem, na przykład włosy, brud lub inne obiekty, mogą spowodować nierównomierne padanie światła. Takie przeszkody powinny zostać usunięte przed użyciem.
- Jeśli urządzenie jest zbyt rozgrzane, aby go dotykać, zdejmij je, aby ostygło. Długotrwały kontakt skóry z rozgrzaną powierzchnią urządzenia może spowodować poparzenie.

## Raport 24-godz.



Możesz szybko przeglądać swoją podstawową przemianę materii (BMR) i ćwiczenia na dany dzień w oparciu o swój profil. Możesz też zobaczyć swój poziom aktywności i liczbę spalonych kalorii.

Na panelu widgetów wybierz widget **Raport 24-godz.** Alternatywnie dotknij  (**S Health**) na ekranie aplikacji.



Dotknij ekranu i obróć pierścień, aby wyświetlić szczegóły rejestru aktywności.



- **Zdrowe** (  ): wskazuje, czy chodzisz lub biegasz. Jeśli wykonałeś ponad 100 kroków na minutę przez 10 następujących po sobie minut, Gear zachęci cię do kontynuowania.
- **Lekko** (  ): wskazuje czas spędzony na wykonywaniu lekkich ćwiczeń, nie wskazuje natomiast okresów ciężkich ćwiczeń i braku aktywności.
- **Brak aktywności** (  ): wskazuje czas pozostawania w bezruchu przez godzinę lub więcej. Aby pomóc w stymulowaniu aktywności, Gear zachęci do podjęcia ruchu po 50 minutach braku aktywności.

## Kroki

Zegarek Gear liczy wykonane kroki oraz mierzy przebyty dystans.

Na panelu widgetów wybierz widget **Kroki**. Alternatywnie dotknij  (**S Health**) na ekranie aplikacji, obróć pierścieniem zgodnie z ruchem wskazówek zegara i otwórz panel aplikacji monitorującej kroki.

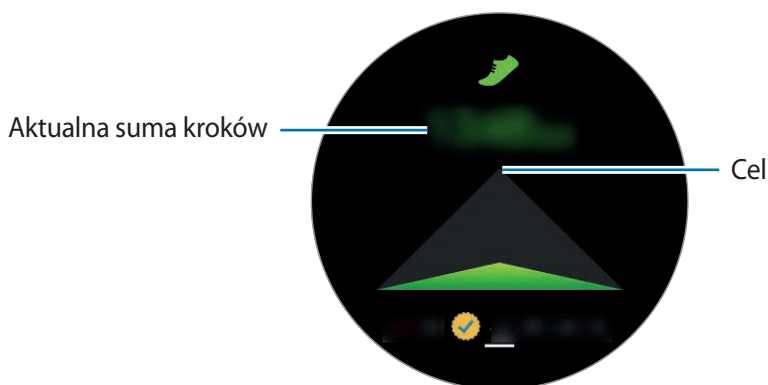

Dotknij ekranu, aby wyświetlić wykres danych liczby kroków. Aby wyświetlić dane według dnia, obróć pierścień.



- Liczba kroków może być wyświetlana z niewielkim opóźnieniem podczas monitorowania kroków przez aplikację monitorującą. Może też wystąpić niewielkie opóźnienie, zanim w okienku wyskakującym zostanie napisane, że cel został osiągnięty.
- W przypadku używania aplikacji monitorującej kroki podczas podróży pociągiem lub samochodem, wibracje mogą wpływać na liczbę kroków.

## Piętra

Rejestrowanie i śledzenie liczby pokonanych pięter.

- 1 Dotknij  (S Health) na ekranie aplikacji.
- 2 Obróć pierścieniem zgodnie z ruchem wskazówek zegara i otwórz panel aplikacji monitorującej piętra.

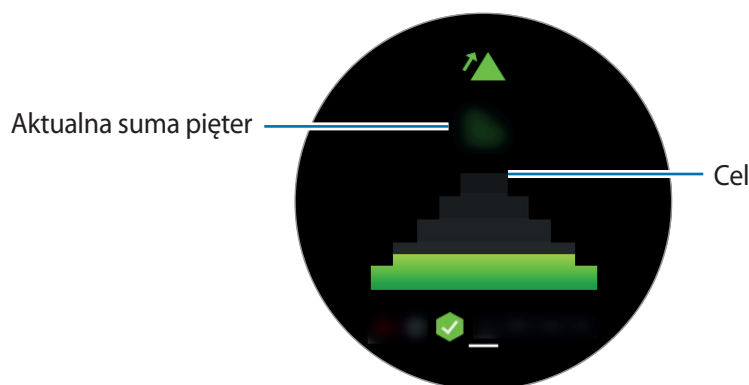

Dotknij ekranu, aby wyświetlić wykres rekordów wspinaczkowych. Aby wyświetlić dane według dnia, obróć pierścień.



- Za wysokość jednego piętra przyjmowane są około 3 metry. Liczba faktycznie pokonanych pięter może nie być zgodna z wyświetlaną.
- Pomiar liczby pokonanych pięter może nie być dokładny w zależności od otoczenia, ruchu użytkownika oraz budynku.
- Pomiar liczby pokonanych pięter może nie być dokładny, jeśli do otworu odpowietrzającego (czujnika ciśnienia atmosferycznego) dostanie się woda lub ciała obce. Jeśli na urządzeniu Gear znajdują się krople środka czyszczącego, potu lub deszczu, przed użyciem należy przemyć urządzenie czystą wodą i dokładnie wysuszyć otwór odpowietrzający (czujnik ciśnienia atmosferycznego).

## Ćwiczenie

Istnieje możliwość zapisywania informacji na temat ćwiczeń oraz liczby spalonych kalorii za pomocą funkcji ćwiczeń aplikacji S Health.



- Przed użyciem tej funkcji kobiety ciężarne, osoby starsze, małe dzieci i użytkownicy cierpiące na dolegliwości takie jak chroniczne choroby serca czy wysokie ciśnienie krwi powinny skonsultować się z lekarzem.
- Jeśli podczas ćwiczeń poczujesz oszołomienie, ból lub wystąpią problemy z oddychaniem, zaprzestań używania tej funkcji i skonsultuj się z lekarzem.



### Zanim rozpoczniesz ćwiczenia w zimnych warunkach pogodowych, zapoznaj się z następującymi warunkami:

- Stosowanie urządzenia przy niskiej temperaturze powietrza jest niewskazane. Urządzenie jest przeznaczone do użytku raczej w pomieszczeniach.
- Jeśli Gear ma być używany na zewnątrz przy niskiej temperaturze powietrza, należy go wcześniej zasłonić rękawem.
- Jeśli zegarek Gear został nabyty dopiero niedawno lub jeśli został zresetowany, należy przeczytać wyświetlone na ekranie informacje o aplikacji i utworzyć profil.

## Konfigurowanie ćwiczenia

- 1 Dotknij  (S Health) na ekranie aplikacji.
- 2 Obróć pierścień zgodnie z kierunkiem ruchu wskazówek zegara i otwórz ekran aplikacji monitorującej ćwiczenia.
- 3 Dotknij ekranu, a następnie dotknij **Typ aktywność.**, aby wybrać rodzaj ćwiczeń, które chcesz monitorować.
- 4 Dotknij **Cel**, aby wybrać typ celu.
- 5 Wyznacz cel.

## Wykonywanie ćwiczeń z Gear

- 1 Dotknij  (S Health) na ekranie aplikacji.
- 2 Obróć pierścień zgodnie z kierunkiem ruchu wskazówek zegara i otwórz ekran aplikacji monitorującej ćwiczenia.
- 3 Dotknij , aby rozpocząć ćwiczenia.



- Dotknij , aby zezwolić tej aplikacji na użycie informacji o twojej bieżącej lokalizacji podczas ćwiczeń. Wybrana preferencja współdzielenia informacji o lokalizacji zostanie zapisana jako domyślna.
- Aby ponownie skonfigurować ćwiczenia, dotknij ekranu aplikacji monitorującej ćwiczenia.

Przekręcając pierścień lub dotykając dolnej części ekranu, możesz wyświetlać informacje dotyczące ćwiczeń, takie jak liczba spalonych kalorii i aktualna prędkość.

Aby słuchać muzyki, obróć pierścień w kierunku przeciwnym do ruchu wskazówek zegara.

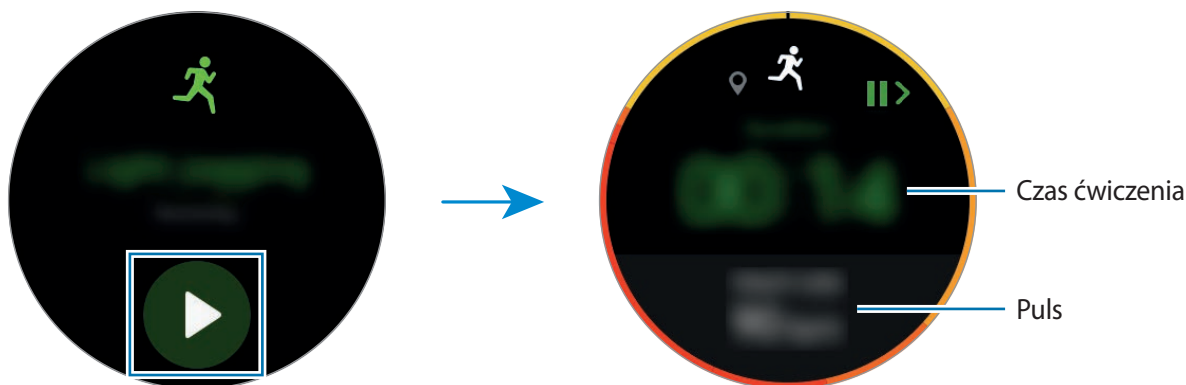

- 4 Aby zakończyć ćwiczenie, naciśnij klawisz wstecz i dotknij **ZAKOŃCZ** → .



- Muzyka będzie odtwarzana dalej nawet po zakończeniu ćwiczeń. Zatrzymaj odtwarzanie muzyki przed zakończeniem ćwiczeń. Możesz też uruchomić  (Odtw. muzyki), aby zatrzymać odtwarzanie muzyki.

## Automatyczne rozpoznawanie ćwiczeń

Po 10 minutach ćwiczeń z założonym urządzeniem Gear automatycznie rozpoznaje Twój trening i rejestruje rodzaj oraz czas ćwiczeń.

Gdy przerwiesz ćwiczenie na dłużej niż minutę, urządzenie Gear automatycznie rozpozna ten stan i wyłączy tę funkcję.



- Urządzenie umożliwia pomiary tylko dla marszu, biegania, ćwiczeń na orbitreku, wiosłowania i jazdy na rowerze.
- Funkcja automatycznego rozpoznawania ćwiczeń za pomocą czujnika przyspieszenia mierzy pokonaną odległość i spalone kalorie. W zależności od sposobu chodzenia i ćwiczeń pomiary mogą być niedokładne.

## Puls

Mierzenie tętna i zapisywanie wyników.





- Aplikacja monitorująca tętno zegarka Gear jest przeznaczona wyłącznie do celów informacyjnych i rekreacyjnych i nie powinna być stosowana do diagnozy chorób i innych schorzeń ani do leczenia chorób, łagodzenia ich objawów i zapobiegania im.
- Aby pomiar tętna za pomocą Gear był precyzyjny, najlepiej nosić Gear na przedramieniu tuż nad nadgarstkiem, ściśle przylegający do ciała. Szczegółowe informacje znajdują się w części [Prawidłowe noszenie urządzenia Gear](#).

### **Przed rozpoczęciem mierzenia tętna zapoznaj się z poniższymi uwagami:**

- Odpocznij przez 5 minut przed rozpoczęciem pomiaru.
- Jeśli pomiar różni się w znaczącym stopniu od oczekiwanego tętna, odpocznij przez 30 minut, a następnie ponownie dokonaj pomiaru.
- Zimą lub w zimnej pogodzie utrzymuj ciało w cieple podczas mierzenia tętna.
- Palenie lub picie alkoholu przed dokonywaniem pomiaru może spowodować, że tętno będzie inne, niż zazwyczaj.
- Nie należy rozmawiać, ziewać ani głęboko oddychać podczas wykonywania pomiaru tętna. Nieprzestrzeganie tego zalecenia może spowodować niedokładny pomiar.
- Pomiary tętna mogą się różnić w zależności od metody i środowiska pomiaru i środowiska.
- Jeśli czujnik tętna nie działa, sprawdź umiejscowienie urządzenia Gear na swoim nadgarstku i upewnij się, że nic nie przesłania czujnika. Jeśli problem z czujnikiem tętna wciąż występuje, odwiedź Centrum Serwisowe firmy Samsung.



## Mierzenie tętna

- 1 Dotknij  (**S Health**) na ekranie aplikacji.
- 2 Obróć pierścień zgodnie z kierunkiem ruchu wskazówek zegara i otwórz ekran aplikacji monitorującej tętno.
- 3 Dotknij , aby rozpocząć pomiar tętna.  
Po chwili bieżący na ekranie zostanie wyświetlone bieżące tętno.

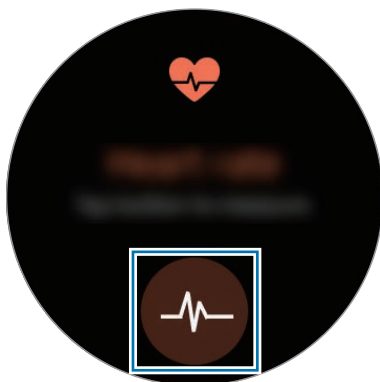

Dotknij ekranu, aby wyświetlić wykres zarejestrowanych danych. Aby wyświetlić dane według godziny, obróć pierścień.



## Monitorowanie tętna

Gear może automatycznie mierzyć i monitorować tętno. Urządzenie Gear zmierzy tętno w regularnych odstępach czasu. Ta funkcja może nie działać prawidłowo, gdy pozostajemy w ruchu. Tętno jest mierzone automatycznie podczas korzystania z aplikacji Ćwiczenia.

Aby śledzić tętno, obróć pierścieniem zgodnie z kierunkiem ruchu wskazówek zegara i otwórz ekran ustawień. Następnie dotknij  → **Puls automat.** i dotknij przełącznika **Puls automat.**, aby go włączyć.

## Woda

Rejestrowanie i monitorowanie liczby wypitych szklanek wody.

- 1 Dotknij 🌐 (S Health) na ekranie aplikacji.
- 2 Obróć pierścień zgodnie z kierunkiem ruchu wskazówek zegara i otwórz ekran aplikacji monitorującej wodę.



- 3 Dotknij ⊕, gdy wypijasz szklankę wody.

Jeśli przypadkowo wprowadzono nieprawidłową wartość, można ją poprawić, klikając ⊖.

Dotknij ekranu, aby wyświetlić wykres zarejestrowanych danych. Aby wyświetlić dane według dnia, obróć pierścień.

## Kofeina

Rejestrowanie i monitorowanie liczby wypitych kubków kawy.

- 1 Dotknij 🌐 (S Health) na ekranie aplikacji.
- 2 Obróć pierścień zgodnie z kierunkiem ruchu wskazówek zegara i otwórz ekran aplikacji monitorującej kofeinę.



3 Dotknij , gdy wypijasz kubek kawy.

Jeśli przypadkowo wprowadzono nieprawidłową wartość, można ją poprawić, klikając .

Dotknij ekranu, aby wyświetlić wykres zarejestrowanych danych. Aby wyświetlić dane według dnia, obróć pierścień.

## Razem

Porównaj swoje wyniki licznika kroków z innymi użytkownikami aplikacji S Health. Możesz wyznaczyć cel, rywalizować ze znajomymi i sprawdzać stan rywalizacji.

Funkcję Razem należy włączyć w aplikacji S Health w urządzeniu przenośnym.

1 Dotknij  (S Health) na ekranie aplikacji.

2 Obróć pierścieniem zgodnie z kierunkiem ruchu wskazówek zegara i otwórz ekran Razem.

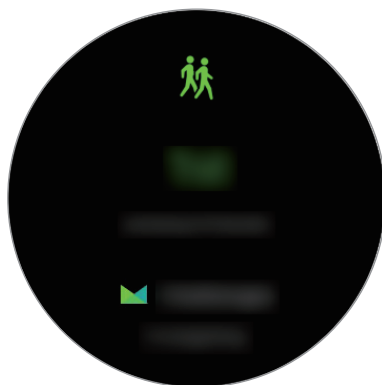

Dotknij ekranu, aby wyświetlić stan rywalizacji i ranking.

## Informacje dodatkowe

- Dane zbierane są wyłącznie do celów świadczenia żądanych usług, w tym dodatkowe dane mające decydujące znaczenie dla polepszenia zdrowia, dane zapasowe/synch., analizy danych i statystyki, lub w celu rozwoju lub ulepszenia wachlarza usług. (Niemniej jednak w przypadku logowania się do konta Samsung za pomocą aplikacji S Health dane użytkownika mogą zostać zapisane na serwerze w charakterze kopii zapasowej.) Dane osobowe mogą być przechowywane, aż przestanie to być wymagane. Wszelkie dane udostępniane za pomocą sieci społecznościowych albo przesyłane do urządzeń pamięci masowej należy usuwać osobno.
  - Użytkownicy ponoszą pełną odpowiedzialność za niewłaściwe użycie danych udostępnionych w sieciach społecznych lub przeniesionych do innych urządzeń. Udostępniając własne dane osobowe, należy zachować szczególną ostrożność.
  - Jeśli zegarek Gear jest podłączony do urządzenia przenośnego, upewnij się, że łączność działa poprawnie. W przypadku połączenia bezprzewodowego, np. Bluetooth, na pracę zegarka Gear mogą mieć wpływ zakłócenia elektroniczne wywoływane przez inne urządzenia. Nie należy używać zegarka Gear w pobliżu urządzeń emitujących fale radiowe.
  - Zawartość używana w aplikacji S Health może różnić się zależnie od wersji aplikacji. Usługi dostarczane wraz z aplikacją mogą ulec zmianie lub ich świadczenie może zostać przerwane bez powiadomienia.
  - Dostępne funkcje i usługi aplikacji S Health mogą różnić się w zależności od lokalnego prawa i regulacji w Twoim regionie.
  - Niektóre funkcje S Health mogą nie być dostępne w zależności od regionu.
  - Funkcje aplikacji S Health są przeznaczone wyłącznie do celów informacyjnych i rekreacyjnych i nie powinny być stosowane do diagnozy chorób i innych schorzeń ani do leczenia chorób, łagodzenia ich objawów i zapobiegania im.
-  • Wynik pomiaru odległości może odbiegać od rzeczywistej odległości ze względu na nierównomierne stawianie kroków, przebieranie nogami w miejscu i chodzenie w kółko.
- Zapisywane są tylko wyniki z ostatnich trzydziestu dni. Wcześniejsze dane można przeglądać za pomocą urządzenia przenośnego, na którym zainstalowano aplikację S Health.

## Wysokościomierz i Barometr

Wewnętrzny czujnik atmosferyczny umożliwia pomiar wysokości i ciśnienia atmosferycznego w bieżącej lokalizacji.

Na ekranie aplikacji dotknij  (**Wysokość. barometr**). Aby wyświetlić barometr, przeciągnij palcem w lewo.

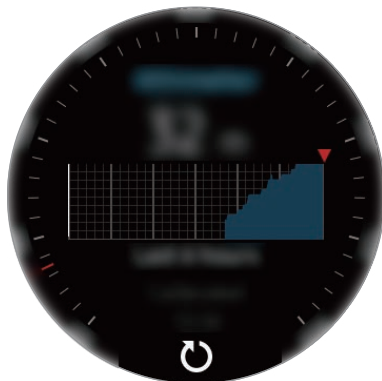

Wysokościomierz



Barometr

### Pomiar wysokości

Możesz zmierzyć aktualną wysokość i wyświetlić wykres zmian w ciągu ostatnich 6 godzin.

Na ekranie aplikacji dotknij  (**Wysokość. barometr**).



- Jeśli urządzenie Gear zostało niedawno zakupione lub zresetowane, dotknij **PRZEJDŹ**, aby włączyć funkcję GPS w urządzeniu.
- Pomiar wysokości może nie być dokładny, jeśli do otworu odpowietrzającego (czujnika ciśnienia atmosferycznego) dostanie się woda lub ciała obce. Jeśli na urządzeniu Gear znajdują się krople środka czyszczącego, potu lub deszczu, przed użyciem należy przemyć urządzenie czystą wodą i dokładnie wysuszyć otwór odpowietrzający (czujnik ciśnienia atmosferycznego).

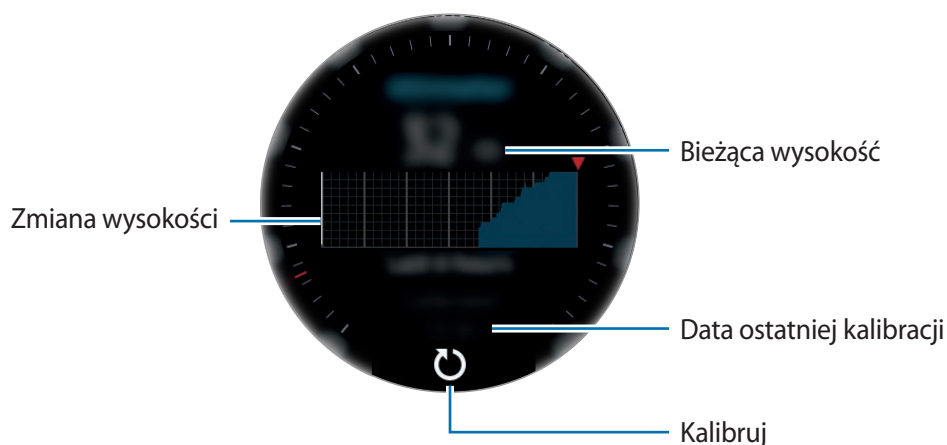

## Ręczne kalibrowanie wysokości

Zmierzoną wysokość można skalibrować ręcznie.

- 1 Przeciągnij palcem w lewo, aby otworzyć ekran ustawień.
- 2 Dotknij **ZMIEN** >.
- 3 Dotknij **Kalibracja ręczna** i przełącznika **Kalibracja ręczna**, aby go włączyć.
- 4 Dotknij **Wysokość** i ustaw wartość odniesienia.  
Wysokość jest kalibrowana na podstawie wprowadzonej wartości odniesienia.

## Pomiar ciśnienia atmosferycznego

Możesz zmierzyć aktualne ciśnienie atmosferyczne i wyświetlić wykres zmian w ciągu ostatnich 6 godzin. Możesz przewidywać zmiany pogody, obserwując wskaźnik meteorologiczny.

- 1 Na ekranie aplikacji dotknij  (**Wysokość. barometr**).
- 2 Przeciągnij palcem w lewo, aby otworzyć ekran barometru.



Pomiar ciśnienia atmosferycznego może nie być dokładny, jeśli do otworu odpowietrzającego (czujnika ciśnienia atmosferycznego) dostanie się woda lub ciała obce. Jeśli na urządzeniu Gear znajdują się krople środka czyszczącego, potu lub deszczu, przed użyciem należy przemyć urządzenie czystą wodą i dokładnie wysuszyć otwór odpowietrzający (czujnik ciśnienia atmosferycznego).

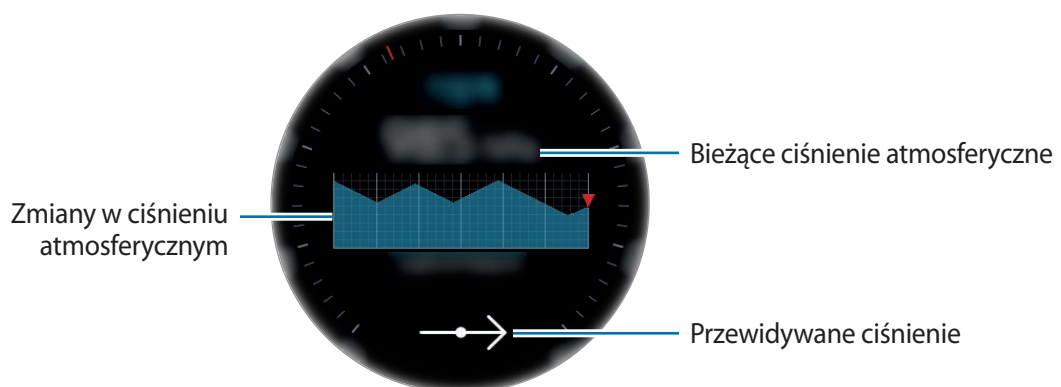

## Ręczne kalibrowanie ciśnienia atmosferycznego

Zmierzone ciśnienie atmosferyczne można skalibrować ręcznie.

- 1 Przeciągnij palcem w lewo, aby otworzyć ekran ustawień.
- 2 Dotknij **ZMIENŃ >**.
- 3 Dotknij **Kalibracja ręczna** i przełącznika **Kalibracja ręczna**, aby go włączyć.
- 4 Dotknij **Ciśnienie na poziomie morza** i ustaw wartość odniesienia.  
Ciśnienie atmosferyczne jest kalibrowane na podstawie wprowadzonej wartości odniesienia.

## Konfigurowanie wysokościomierza z barometrem

Przewiń ekran, aby otworzyć ekran ustawień i dotknij **ZMIENŃ >**, aby użyć następujących opcji.

- **Kalibracja ręczna:** umożliwia kalibrację wysokościomierza i ciśnienia atmosferycznego na podstawie wprowadzonej wartości odniesienia.
- **Alerty o ciśnieniu:** po ustawieniu alerty te powiadamiają o szybkich zmianach ciśnienia atmosferycznego.
- **Jednostka odległości:** umożliwia zmianę jednostki wysokości.
- **Jednostka ciśnienia:** umożliwia zmianę jednostki ciśnienia.
- **Pomoc:** wyświetla informacje na temat korzystania z wysokościomierza-barometru.

# Odtwarzacz muzyki

## Wstęp

Odtwarzaj muzykę zapisaną na urządzeniu Gear oraz urządzeniu przenośnym.

## Odtwarzanie muzyki

Dotknij  (**Odtw. muzyki**) na ekranie aplikacji.

Aby otworzyć listę odtwarzania, przeciągnij palcem w górę od dolnej krawędzi ekranu.

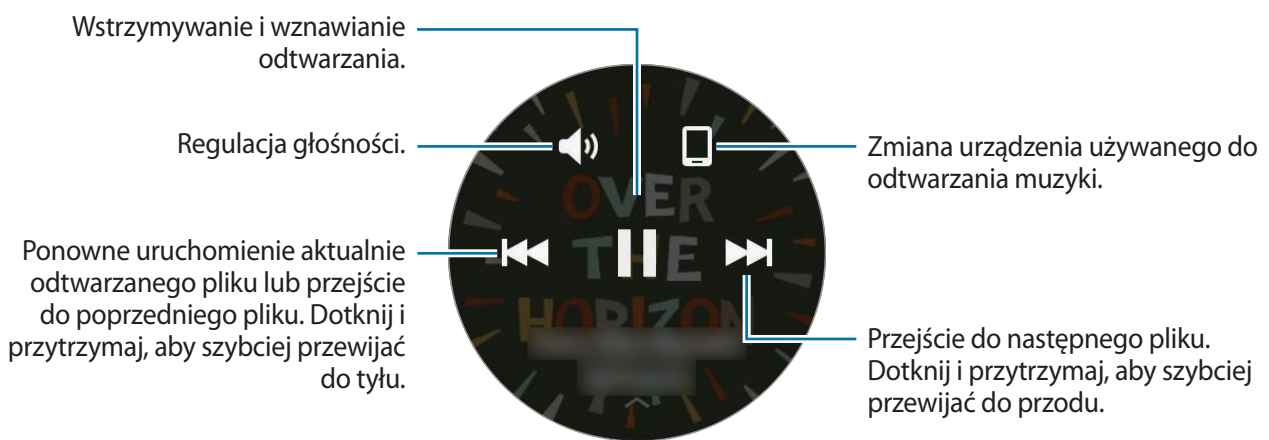

## Importowanie muzyki

Umożliwia importowanie muzyki zapisanej w urządzeniu do Gear.





- 1 Uruchom aplikację **Samsung Gear** na swoim urządzeniu przenośnym.
- 2 Dotknij **USTAWIENIA** → **Wyślij zawartość do Gear**.
- 3 Dotknij **Wybierz utwory**.
- 4 Wybierz pliki i dotknij **GOTOWE**.

Aby zsynchronizować muzykę w twoim urządzeniu przenośnym z muzyką w urządzeniu Gear, dotknij przełącznika **Autom. synchronizacja** w obszarze **Muzyka**. Muzyka w twoim urządzeniu przenośnym zostanie zsynchronizowana z urządzeniem Gear podczas ładowania oraz jeśli poziom naładowania jego baterii wynosi ponad 15%.



## Odtwarzanie muzyki na urządzeniu Gear

Muzykę zapisaną w urządzeniu Gear można odtwarzać za pośrednictwem wewnętrznego głośnika. Muzykę można również odtwarzać za pośrednictwem podłączonego zestawu słuchawkowego Bluetooth.

- 1 Dotknij  (**Odtw. muzyki**).
- 2 Dotknij , aby odtworzyć muzykę zapisaną w urządzeniu Gear. Ikona zostanie zmieniona na .
- 3 Dotknij .





## Odtwarzanie muzyki za pośrednictwem zestawu słuchawkowego Bluetooth

Muzykę zapisaną w urządzeniu Gear można odtwarzać za pośrednictwem zestawu słuchawkowego Bluetooth.

Dotknij , obróć pierścieniem i dotknij **Słuchaj przez BT**. Wybierz zestaw słuchawkowy z listy wykrytych urządzeń.

## Odtwarzanie muzyki z urządzenia przenośnego

Urządzenie Gear umożliwia odtwarzanie muzyki zapisanej w urządzeniu przenośnym i sterowanie odtwarzaniem.

- 1 Dotknij  (**Odtw. muzyki**).
- 2 Dotknij , aby odtworzyć muzykę zapisaną w urządzeniu przenośnym. Ikona zostanie zmieniona na .
- 3 Dotknij .

## Muzyka odtwarzana niezależnie

Urządzenie Gear może również niezależnie odtwarzać muzykę lub pełnić funkcję odbiornika radiowego. W tym celu należy pobrać na urządzenie Gear aplikację do transmisji strumieniowej muzyki lub radia.

Na ekranie aplikacji dotknij  (**Pob. więcej aplikacji**) → **Pokaż w telefonie**. Zapoznaj się z ofertą aplikacji do transmisji strumieniowej muzyki lub radia i pobierz taką aplikację ze sklepu **Galaxy Apps**.

## Przypomnienia

Przypomnienia możesz tworzyć w związku z takimi zdarzeniami, jak zakup biletów, wizyta w pralni lub zażycie leku, bez konieczności uruchamiania aplikacji do obsługi kalendarza. Możesz również ustawić alarmy, dzięki którym przypomnienia będą odbierane o określonej godzinie.

### Tworzenie przypomnienia

- 1 Na ekranie aplikacji dotknij  (**Przypomn.**).
- 2 Dotknij **Utw. przypomn.**  
Jeśli masz zapisane przypomnienie, dotknij **Utwórz** na liście.
- 3 Mówiąc, utwórz przypomnienie. Po zakończeniu dotknij **GOTOWE**.  
Alternatywnie dotknij **KLAWIATURA >**, aby wprowadzić tekst, a następnie dotknij **Got**.
- 4 Aby ustawić alarm, dotknij **USTAW CZAS >**, ustaw godzinę alarmu, obracając pierścieniem, a następnie dotknij **GOTOWE**.
- 5 Dotknij **ZAPISZ**.

### Wyświetlanie alarmu dotyczącego przypomnienia

Po usłyszeniu alarmu dotknij powiadomienia, aby zapoznać się ze szczegółami przypomnienia.

Możesz również obrócić pierścieniem przeciwnie do ruchu wskazówek zegara na ekranie zegarka, aby zapoznać się z przypomnieniami.



- Aby usunąć przypomnienie lub użyć funkcji drzemki, dotknij .
- Ze wszystkimi swoimi przypomnieniami, włącznie z usuniętymi, możesz zapoznać się w aplikacji **Przypomn.**

### Realizowanie lub usuwanie przypomnienia

Po wykonaniu zadania przypomnienie można oznaczyć jako zrealizowane lub usunąć.

Dotknij  w szczegółach przypomnienia, aby oznaczyć je jako zrealizowane.

Aby usunąć przypomnienie, dotknij , obróć pierścieniem i dotknij **Usuń**.

## Harmonogram

Wyświetl zdarzenia zaplanowane na urządzeniu przenośnym.

- 1 Dotknij  (**Harmonogram**) na ekranie aplikacji.
- 2 Dotknij dowolnego miejsca na kalendarzu miesiący.  
Zostanie wyświetlona lista dzisiejszych zdarzeń.
- 3 Aby wyświetlić nadchodzące zdarzenia, obróć pierścień zgodnie z kierunkiem ruchu wskazówek zegara.

## S Voice

### Wstęp

Ta aplikacja umożliwia wykonywanie różnych zadań za pomocą poleceń głosowych.



Podczas mówienia do mikrofonu upewnij się, że mikrofon urządzenia Gear nie jest zasłonięty.

### Ustawianie polecenia budzenia

Możesz uruchomić  (**S Voice**), używając własnego polecenia budzenia. Funkcja działa wyłącznie przy włączonym ekranie urządzenia Gear.

Aby zmienić polecenie budzenia, dotknij , obróć pierścieniem i dotknij **Set wake-up command**.

## Korzystanie z aplikacji S Voice

- 1 Wypowiedz ustawione polecenie budzenia. Alternatywnie dotknij **S Voice** na ekranie aplikacji.  
Po uruchomieniu  (**S Voice**) urządzenie Gear rozpoczyna rozpoznawanie głosu.



Ta aplikacja może nie być dostępna w zależności od regionu i operatora sieci.

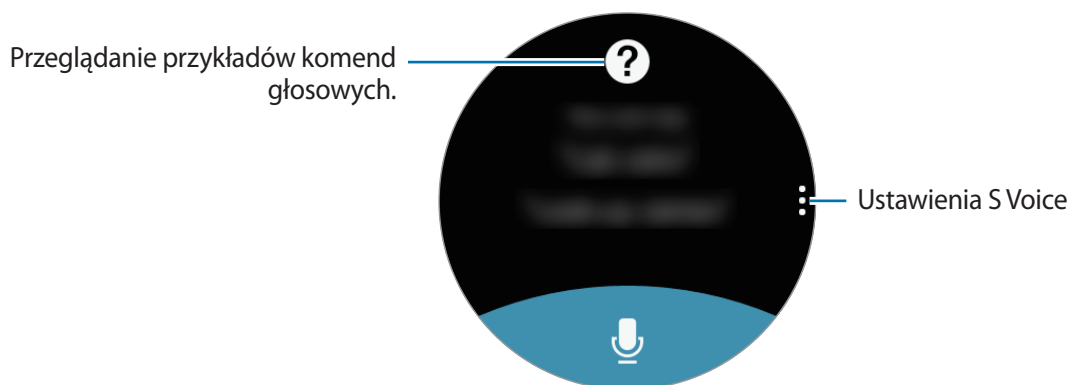



- 2 Wypowiedz polecenie głosowe.  
Jeśli urządzenie Gear rozpozna polecenie, zostanie wykonana odpowiednia czynność.  
Aby powtórzyć polecenie głosowe lub wypowiedzieć inne polecenie, dotknij .

### Wskazówki dotyczące lepszego rozpoznawania głosu

- Mów wyraźnie.
- Mów w cichych miejscach.
- Nie używaj slangu ani słów obraźliwych.
- Unikaj mówienia w dialekcie.

Gear może nie rozpoznać wypowiedzianych poleceń lub uruchomić niechciane funkcje w zależności od otoczenia i sposobu wypowiedziania poleceń.

## Ustawianie języka

Na ekranie aplikacji dotknij  (**S Voice**) → , obróć pierścieniem, dotknij **Language**, a następnie wybierz język.



Wybrany język odnosi się tylko do aplikacji **S Voice** i nie jest językiem stosowanym do wyświetlania informacji na urządzeniu Gear.

## Pogoda

Na zegarku Gear można wyświetlać informacje pogodowe dotyczące lokalizacji ustawionych na urządzeniu przenośnym, jeśli urządzenia są połączone.

Dotknij  (**Pogoda**) na ekranie aplikacji.

Aby wyświetlić informacje o pogodzie w bieżącym dniu, dotknij ekran i obróć pierścień.

Aby dodać informacje o innych miastach, obróć pierścień zgodnie z kierunkiem ruchu wskazówek zegara.

## Alarm

Możesz ustawiać alarmy i zarządzać nimi. Po ustawieniu alarmu w podłączonym urządzeniu przenośnym urządzenie Gear również wyemituje alarm.

### Ustawianie alarmów

- 1 Dotknij  (**Alarm**) na ekranie aplikacji.
- 2 Dotknij **Dodaj alarm**.  
Jeśli masz zapisany alarm, dotknij **Dodaj** na liście alarmów.
- 3 Ustaw godzinę alarmu, obracając pierścień, i dotknij **DALEJ**.
- 4 Wybierz dni do powtarzania alarmu i dotknij **DALEJ**.

**5** Wybierz typ powiadomienia o alarmie i dotknij **ZAPISZ**.

Zapisany alarm zostanie dodany do listy alarmów.

Na liście alarmów dotknij , aby aktywować alarm, lub , aby go dezaktywować.

## Wyłączanie alarmów

Przeciagnij **X** w prawo, aby wyłączyć alarm. Alternatywnie obróć pierścieniem zgodnie z ruchem wskazówek zegara.

Jeśli chcesz użyć funkcji drzemki, przeciagnij **ZZ** w lewo, aby powtórzyć alarm po 5 minutach. Alternatywnie obróć pierścieniem przeciwnie do ruchu wskazówek zegara.

## Usuwanie alarmów

Dotknij alarmu z listy alarmów i przytrzymaj go, a następnie dotknij **USUŃ**.

# Czas na świecie

## Tworzenie zegarów

**1** Dotknij  (**Czas na św.**) na ekranie aplikacji.

**2** Dotknij **Dodaj miasto**.

Jeśli masz zapisany zegar z czasem na świecie, dotknij **Dodaj** na liście zegarów.

**3** Obróć pierścień, aby wybrać strefę czasową na kuli ziemskiej.

Możesz również dotknąć **WSZYSTK. MIASTA** > i wyszukać miasto lub wybrać je z listy.

**4** Dotknij nazwy miasta reprezentującego wybraną strefę czasową.

**5** Obróć pierścieniem, aby przejść do wybranego miasta, a następnie dotknij je.

## Usuwanie zegarów

Na liście zegarów dotknij zegara i przytrzymaj go, a następnie dotknij **USUŃ**.

## Galeria



### Importowanie i eksportowanie obrazów

#### Importowanie obrazów z urządzenia przenośnego

- 1 Uruchom aplikację **Samsung Gear** na swoim urządzeniu przenośnym.
- 2 Dotknij **USTAWIENIA** → **Wyślij zawartość do Gear**.
- 3 Dotknij **Wybierz zdjęcia**.
- 4 Wybierz pliki i dotknij **GOTOWE**.

Aby zsynchronizować obrazy w urządzeniu mobilnym z obrazami w urządzeniu Gear, dotknij przełącznika **Autom. synchronizacja** w obszarze **Zdjęcie**, dotknij **Albumy do synchronizacji**, a następnie wybierz albumy, które mają być importowane do urządzenia Gear. Wybrane albumy zostaną zsynchronizowane z urządzeniem Gear podczas ładowania oraz jeśli poziom naładowania jego baterii wynosi ponad 15%.

#### Eksportowanie obrazów do urządzenia przenośnego

- 1 Dotknij  (**Galeria**) na ekranie aplikacji.
- 2 Dotknij obrazu.
- 3 Dotknij i przytrzymaj obraz, który ma zostać wyeksportowany.
- 4 Obróć pierścień i wybierz obrazy, które chcesz wyeksportować.
- 5 Dotknij  → **Wyślij do telefonu**.

Wyeksportowane obrazy można wyświetlać w aplikacji Galeria na urządzeniu przenośnym.



## Przeglądanie obrazów

- 1 Dotknij  (**Galeria**) na ekranie aplikacji.
- 2 Obróć pierścień, aby przewinąć listę obrazów i wybrać obraz.

## Przybliżanie lub oddalanie

Podczas wyświetlania obrazów, dotknij dwukrotnie obrazu, aby go przybliżyć lub oddalić. Po powiększeniu obrazu jego pozostałą część możesz wyświetlić, przewijając ekran.



## Usuwanie obrazów

- 1 Dotknij  (**Galeria**) na ekranie aplikacji.
- 2 Dotknij obrazu.
- 3 Dotknij i przytrzymaj obraz, który ma być usunięty.
- 4 Obróć pierścieniem i wybierz obrazy, które chcesz usunąć.
- 5 Dotknij **USUŃ** → .







## News Briefing

Można wyświetlać najnowsze artykuły w różnych kategoriach. Możesz poznać aktualności z kategorii, które Cię interesują.

- 1 Dotknij  (**News Briefing**) na ekranie aplikacji.
- 2 Obróć pierścień, aby wybrać artykuł z określonej kategorii.  
Aby edytować kategorie, dotknij , obróć pierścieniem, dotknij **Wybierz temat**, a następnie zaznacz kategorie.
- 3 Dotknij artykułu, aby go przeczytać.  
Aby przeczytać cały artykuł, dotknij  i przeczytaj go na urządzeniu przenośnym.

## Znajdź telefon

Jeśli urządzenie przenośne się zgubi, zegarek Gear może ułatwić jego odnalezienie.

- 1 Dotknij  (**Znajdź telefon**) na ekranie aplikacji.
- 2 Dotknij .  
W urządzeniu przenośnym będą emitowane dźwięki i włączy się ekran.  
Przeciagnij znak  poza duże koło w urządzeniu przenośnym lub dotknij  na ekranie Gear.

### Wyświetlanie lokalizacji urządzenia przenośnego

Dotknij , obróć pierścieniem i dotknij **Lokalizuj telefon**.

Gear wyświetli lokalizację urządzenia przenośnego.

## E-mail

Wiadomości e-mail odebrane na urządzeniu przenośnym można wyświetlać i na nie odpowiadać.

### Odczytywanie wiadomości e-mail

1 Na ekranie aplikacji dotknij  (E-mail).

2 Wybierz e-mail, który chcesz otworzyć na ekranie wiadomości e-mail.

Aby wyświetlić wiadomość e-mail na urządzeniu przenośnym, dotknij , obróć pierścieniem i dotknij **Pokaż w telef.**

Aby odpowiedzieć na wiadomość, dotknij  i wprowadź wiadomość.



Odpowiadanie na wiadomości e-mail może nie być dostępne w zależności od urządzenia przenośnego używanego do połączenia z urządzeniem Gear.

## Pob. więcej aplikacji

Możesz pobierać specjalistyczne aplikacje na urządzenie Gear bez konieczności użycia podłączonego urządzenia przenośnego.

Na ekranie aplikacji dotknij  (**Pob. więcej aplikacji**). Przewiń listę i wybierz aplikację do pobrania. Dotknij **Pokaż w telefonie**, aby uruchomić sklep **Galaxy Apps** w urządzeniu przenośnym. Następnie wyszukaj i wybierz aplikację do pobrania.

## Ustawienia

### Wstęp

Dostosuj ustawienia dla funkcji i aplikacji. Możesz bardziej spersonalizować urządzenie Gear konfigurując różne opcje ustawień.

Dotknij  (**Ustawienia**) na ekranie aplikacji.

### Styl

Możesz dostosować wygląd tarczy zegarka i ekranu aplikacji.

Na ekranie Ustawienia dotknij **Styl**.

- **Tarcze zegarka:** wybierz typ zegarka. Możesz również wybrać elementy, które będą wyświetlane na tarczy zegarka oraz pobrać więcej tarcz zegarka ze sklepu **Galaxy Apps**.
- **Zeg. zawsze wł.:** wprowadzanie ustawienia, zgodnie z którym Gear będzie wyświetlać zegarek, gdy ekran jest wyłączony.



Ta funkcja działa wyłącznie po założeniu urządzenia Gear.

- **Wskaźnik powiadomień:** ustaw urządzenie Gear, aby wyświetlało żółtą kropkę na ekranie zegarka, informując o niesprawdzonych powiadomieniach.
- **Styl tła:** zmień tapetę ekranu aplikacji.
- **Czcionka:** zmień typ i rozmiar czcionki.

### Dźwięki i wibracja

Można zmieniać ustawienia różnych dźwięków.

Na ekranie Ustawienia dotknij **Dźwięki i wibracja**.

- **Tryb dźwięku:** w urządzeniu Gear możesz ustawić tryb dźwięku lub tryb cichy.
- **Wibracje z dźwiękiem:** urządzenie Gear może sygnalizować połączenia przychodzące wibracjami i odtworzeniem dźwięku dzwonka.
- **Głośność:** regulowanie poziomu głośności różnych dźwięków.
- **Intensywność wibracji:** dostosowanie intensywności wibracji.

- **Długi brzęczyk:** urządzenie Gear może sygnalizować połączenia przychodzące dłuższymi wibracjami.
- **Dzwonki:** zmiana dzwonka połączenia.
- **Wibracja dzwonka:** wybierz wzór wibracji informujących o połączeniach przychodzących.
- **Dźwięk powiadomienia:** zmiana dzwonka powiadomienia.
- **Wibracja przy powiadam.:** wybierz wzór wibracji informujących o powiadomieniach.
- **Dzw. dotkn.:** wprowadzanie ustawienia, zgodnie z którym zegarek Gear będzie wydawał dźwięki podczas wybierania aplikacji lub opcji na ekranie dotykowym.

## Urządzenie

Zmień ustawienia interakcji z urządzeniem Gear.

Na ekranie Ustawienia dotknij **Urządzenie**.

- **Dwukr.nac.klaw.ekr.start.:** wybierz działanie do wykonania po dwukrotnym naciśnięciu klawisza strony domowej urządzenia Gear.
- **Gest budzenia:** ustaw Gear tak, aby włączał ekran, gdy podniesiesz nadgarstek z urządzeniem Gear.

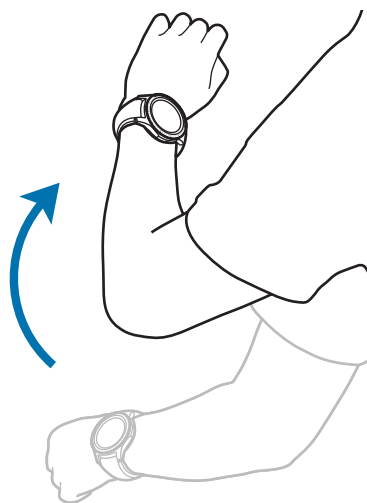

- **Czułość dotyku:** ustawienie urządzenia Gear umożliwiające posługiwanie się ekranem dotykowym w rękawiczkach.
- **Nie przeszk.**: ustawienie urządzenia tak, aby przychodzące połączenia i dźwięki powiadomień były wyciszone.
- **Autom. otw. apl.:** ustaw urządzenie Gear tak, aby automatycznie otwierało aplikację, gdy jest podświetlona.
- **Data i godz.:** ustaw datę i godzinę w urządzeniu Gear, gdy nie jest podłączone do urządzenia przenośnego.
- **Język:** wybierz język wyświetlany w urządzeniu Gear.



Opcje **Data i godz.** oraz **Język** są dostępne, jeśli urządzenie Gear nie jest podłączone do urządzenia przenośnego.

## Wyświetlanie

Ustawienia wyświetlacza można zmieniać.

Na ekranie Ustawienia dotknij **Wyświetlanie**.

- **Jasność:** regulowanie jasności wyświetlacza.
- **Automat. niska jasność:** urządzenie Gear może automatycznie dostosować jasność, w zależności od warunków oświetlenia.
- **Podświetl. ekranu:** ustawianie czasu oczekiwania Gear przed wyłączeniem podświetlenia wyświetlacza.

## Połączenie

Umożliwia zmianę ustawień funkcji połączenia.

Na ekranie Ustawienia dotknij **Połączenie**.

- **Odbieraj głosem:** wprowadzanie ustawień, zgodnie z którymi zegarek Gear będzie odbierał lub odrzucał połączenia na podstawie poleceń głosowych.

## Wiadomości

Umożliwia zmianę ustawień funkcji wiadomości.

Na ekranie Ustawienia dotknij **Wiadomości**.

- **Wyślij jako audio:** urządzenie Gear będzie wysyłać wiadomość głosową jako plik audio.

## Połączenia

### Bluetooth

Można nawiązać połączenie z urządzeniem przenośnym przez Bluetooth. Za pośrednictwem Bluetooth do urządzenia Gear można również podłączyć zestaw słuchawkowy.



- Firma Samsung nie ponosi odpowiedzialności za utratę, przechwycenie ani nieprawidłowe użycie danych wysyłanych lub odbieranych za pośrednictwem łączności Bluetooth.
- Należy zawsze sprawdzać, czy dane są odbierane i udostępniane zaufanym oraz odpowiednio zabezpieczonym urządzeniom. Jeżeli między urządzeniami znajdują się przeszkody, zakres działania może się zmniejszyć.
- Niektóre urządzenia, szczególnie te, których nie przetestowała lub nie zaakceptowała grupa Bluetooth SIG, mogą nie współpracować z tym urządzeniem.
- Nie należy używać funkcji Bluetooth w sposób niezgodny z prawem, np. do tworzenia pirackich kopii plików lub przechwytywania komunikacji do celów komercyjnych.  
Firma Samsung nie ponosi odpowiedzialności za skutki niezgodnego z prawem używania funkcji Bluetooth.

Na ekranie Ustawienia dotknij **Połączenia** → **Bluetooth**.

- **Bluetooth:** włączanie i wyłączanie funkcji Bluetooth.
- **Zestaw sł. BT:** wyszukiwanie zestawów słuchawkowych Bluetooth oraz podłączanie ich do zegarka Gear.

### Wi-Fi

Aktywuj funkcję Wi-Fi i podłącz się do sieci Wi-Fi.

Ta funkcja jest dostępna, jeśli urządzenie Gear nie jest połączone z urządzeniem przenośnym za pomocą funkcji Bluetooth.

- 1 Na ekranie Ustawienia dotknij **Połączenia** → **Wi-Fi**, a następnie dotknij przełącznika **Wi-Fi**, aby włączyć funkcję.
- 2 Wybierz sieć z listy sieci Wi-Fi.  
Sieci, w których jest wymagane podanie hasła, są wyświetlane z ikoną kłódki.
- 3 Dotknij **POŁĄCZ**.



- Gdy urządzenie Gear połączy się z siecią Wi-Fi, będzie łączyło się z nią ponownie za każdym razem, gdy ta sieć będzie dostępna, bez konieczności podawania hasła. Aby uniemożliwić automatyczne łączenie urządzenia Gear z siecią, wybierz sieć z listy sieci i dotknij **ZAPOMNIJ**.
- Jeśli nie można połączyć się z siecią Wi-Fi, uruchom ponownie funkcję Wi-Fi urządzenia lub ruter Wi-Fi.
- Gdy nie używasz funkcji Wi-Fi, wyłącz ją, aby oszczędzać energię baterii.

## NFC

Po pobraniu właściwej aplikacji ta funkcja Gear może służyć do dokonywania płatności i kupowania biletów w środkach komunikacji lub biletów na imprezy.

Na ekranie Ustawienia dotknij **Połączenia** → **NFC**.



Urządzenie Gear jest wyposażone we wbudowaną antenę NFC. Z urządzeniem Gear należy obchodzić się ostrożnie, aby nie uszkodzić anteny NFC.

- **NFC:** włącz funkcję NFC, aby połączyć Gear z twoją kartą kredytową lub debetową.
- **Dotk. i zapłać:** ustawienie domyślnej aplikacji płatniczej do wykonywania płatności za pomocą telefonu komórkowego.



Dostępność tej funkcji zależy od regionu i operatora sieci.

## Dokonywanie płatności przy użyciu funkcji NFC

Aby można było używać funkcji NFC podczas zakupów, należy zarejestrować się w usłudze mobilnych płatności. Aby się zarejestrować lub uzyskać szczegółowe informacje na temat usługi, skontaktuj się z operatorem sieci.

- 1 Na ekranie Ustawienia dotknij **Połączenia** → **NFC**, a następnie dotknij przełącznika **NFC**, aby włączyć funkcję.
- 2 Dotknij obszarem anteny NFC u góry ekranu dotykowego Gear czytnika kart NFC.

Aby określić domyślną aplikację wykorzystywaną do płatności, otwórz ekran ustawień i dotknij **Połączenia** → **NFC** → **Dotk. i zapłać**, a następnie wybierz aplikację.



Lista usług płatności może nie zawierać wszystkich dostępnych aplikacji płatniczych.

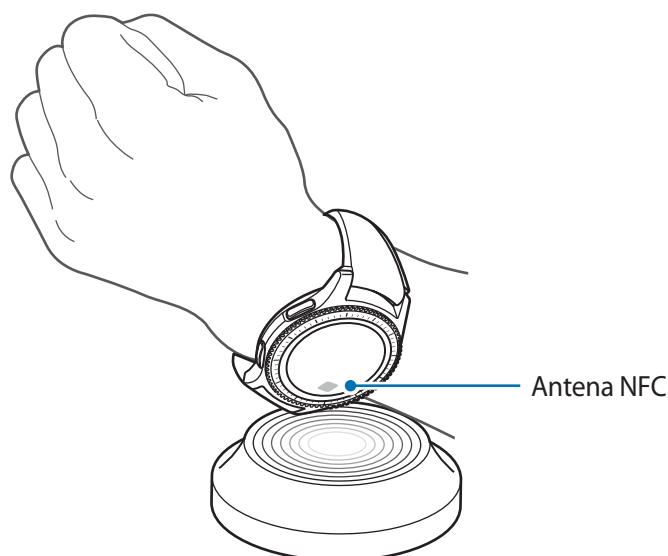

## Alerty

Ustaw urządzenie Gear tak, aby wibrowało w momencie odłączenia od urządzenia przenośnego. Na ekranie Ustawienia dotknij **Połączenia** → **Alerty**.

## Tryb Offline

Wyłączenie wszystkich funkcji bezprzewodowych urządzenia. Można korzystać wyłącznie z usług urządzenia innych niż sieciowe.

Na ekranie Ustawienia dotknij **Połączenia** → **Tryb Offline**.



Urządzenie należy wyłączać w trakcie startu i lądowania. Po wystartowaniu można posługiwać się urządzeniem w trybie lotu, jeśli załoga samolotu wyrazi na to zgodę.

## Lokalizacja

Wprowadź ustawienie, zgodnie z którym zegarek Gear będzie zezwalać aplikacjom na wykorzystywanie informacji o bieżącej lokalizacji użytkownika.

Na ekranie Ustawienia dotknij **Połączenia** → **Lokalizacja**.

Dotknij przełącznika **Lokalizacja**, aby go włączyć, a następnie wybrać metodę gromadzenia danych dotyczących lokalizacji.



## Bezpieczeństwo

Zmiana ustawień zabezpieczania urządzenia Gear.

Na ekranie Ustawienia dotknij **Bezpieczeństwo**.

- **Blokada ekranu:** aktywacja lub dezaktywacja funkcji blokady ekranu. Po włączeniu funkcji blokowania ekranu urządzenie Gear uniemożliwia osobom postronnym dostęp do zapisanych danych osobowych.

## Dostępność

Możesz skonfigurować wiele ustawień, aby zwiększyć dostępność urządzenia Gear.

Na ekranie Ustawienia dotknij **Dostępność**.

- **Widoczność:** dostosowanie ustawień tak, aby ułatwić korzystanie z urządzenia użytkownikom niedowidzącym.
- **Słuch:** dostosowanie ustawień, aby ułatwić korzystanie z urządzenia użytkownikom niedosłyszącym.
- **Dostęp bezpośredni:** skonfiguruj urządzenie Gear, aby włączało funkcję czytnika na ekranie po trzykrotnym dotknięciu ekranu dwoma palcami.

## Wprowadzanie

Zmień ustawienia wprowadzania tekstu.

Na ekranie Ustawienia dotknij **Wprowadzanie**.

- **Klaw. domyślna:** wybór domyślnego typu klawiatury do wprowadzania tekstu.
- **Ustaw. klawiatury:** zmiana ustawień klawiatury Samsung.

## Oszcz. energii

Uaktywnij tryb oszczędzania energii, aby zaoszczędzić energię baterii poprzez ograniczenie funkcji zegarka Gear.

Na ekranie Ustawienia dotknij **Oszcz. energii**.

## Gear — dane

Wyświetl informacje o zegarku Gear.

Na ekranie Ustawienia dotknij **Gear — dane**.

- **Aktual. oprogramow. Gear:** instalacja w Gear najnowszej wersji oprogramowania.
- **Automat. aktualizuj aplikacje:** zmień ustawienia automatycznej aktualizacji aplikacji na urządzeniu Gear.
- **O urządzeniu:** uzyskiwanie dostępu do informacji o zegarku Gear.
- **Zgłoszenie informacji diagnost. i o wykorzyst.:** ustawienie urządzenia Gear, aby automatycznie przysyłało raport z diagnostyki użytkowania urządzenia do firmy Samsung.
- **Zreset. Gear:** resetowanie ustawień, przywrócenie domyślnych wartości fabrycznych i usunięcie wszystkich danych użytkownika.
- **Debugowanie:** włączenie lub wyłączenie trybu debugowania podczas opracowywania aplikacji na urządzenie Gear.



Opcje **Aktual. oprogramow. Gear** oraz **Automat. aktualizuj aplikacje** są dostępne, jeśli urządzenie Gear nie jest podłączone do urządzenia przenośnego.

## Połącz z nowym telefonem

Urządzenie Gear można połączyć z nowym urządzeniem przenośnym. Urządzenie Gear można połączyć z innym urządzeniem przenośnym po przeprowadzeniu miękkiego zerowania w celu usunięcia danych, z wyjątkiem plików multimedialnych i danych osobowych.

Na ekranie Ustawienia dotknij **Połącz z nowym telefonem**.



Funkcja ta jest dostępna, jeśli urządzenie Gear jest podłączone do urządzenia przenośnego.

## Podłącz do telefonu

Skonfiguruj połączenie z urządzeniem przenośnym podczas korzystania z samego urządzenia Gear. Możesz określić, czy chcesz przywrócić dane Gear zapisane w urządzeniu przenośnym.

Na ekranie Ustawienia dotknij **Podłącz do telefonu** → **OK**.

- **✓**: Połącz urządzenie Gear z urządzeniem przenośnym i zsynchronizuj informacje o swoim stanie zdrowia, wartościach ustawień i kontaktach zapisanych w urządzeniu Gear.
- **✗**: Podłącz urządzenie Gear do urządzenia przenośnego po wyzerowaniu wszystkich danych zapisanych w urządzeniu Gear.



Funkcja ta jest dostępna, jeśli urządzenie Gear nie jest podłączone do urządzenia przenośnego.

## Aktualizacja oprogramowania urządzenia Gear

Oprogramowanie urządzenia Gear można zaktualizować do najnowszej wersji.

### Aktualizacja za pośrednictwem urządzenia Gear

Urządzenie Gear można zaktualizować bez konieczności podłączania go do urządzenia przenośnego.

Otwórz ekran aplikacji w urządzeniu Gear, dotknij  (**Ustawienia**) → **Gear** — **dane** → **Aktual. oprogramow. Gear**.



Funkcja ta jest dostępna, jeśli urządzenie Gear nie jest podłączone do urządzenia przenośnego.

### Aktualizacja oprogramowania za pośrednictwem aplikacji Samsung Gear

Oprogramowanie urządzenia Gear można bezpośrednio zaktualizować do najnowszej wersji za pomocą usługi FOTA (Firmware Over-The-Air).

- 1 Uruchom aplikację **Samsung Gear** na swoim urządzeniu przenośnym.
- 2 Dotknij **USTAWIENIA** → **Gear** — **infor.** → **Aktualizacja oprogramowania zegarka Gear** → **Pobierz aktualizacje ręcznie**.
- 3 Przeczytaj informacje podane na ekranie i dotknij **POBIERZ**.

Urządzenie Gear skopiuje zaktualizowane oprogramowanie z urządzenia przenośnego i uruchomi się ponownie.



Aby automatycznie sprawdzać dostępne aktualizacje, dotknij przełącznika **Pobieraj aktualizacje automat.**, aby go włączyć. Aktualizacje zostaną pobrane tylko, jeśli urządzenie jest podłączone do sieci Wi-Fi.

# Aplikacja Samsung Gear

## Wstęp

Aby połączyć urządzenie Gear z urządzeniem przenośnym, na urządzeniu przenośnym należy zainstalować aplikację Samsung Gear. Możesz sprawdzić stan urządzenia Gear i pobrać zalecane tarcze zegarka oraz aplikacje. Możesz również dostosować różne ustawienia urządzenia Gear do własnych preferencji, na przykład ustawienia powiadomień.

Uruchom aplikację **Samsung Gear** na swoim urządzeniu przenośnym.



Niektóre funkcje mogą nie być dostępne w zależności od typu podłączonego urządzenia przenośnego.

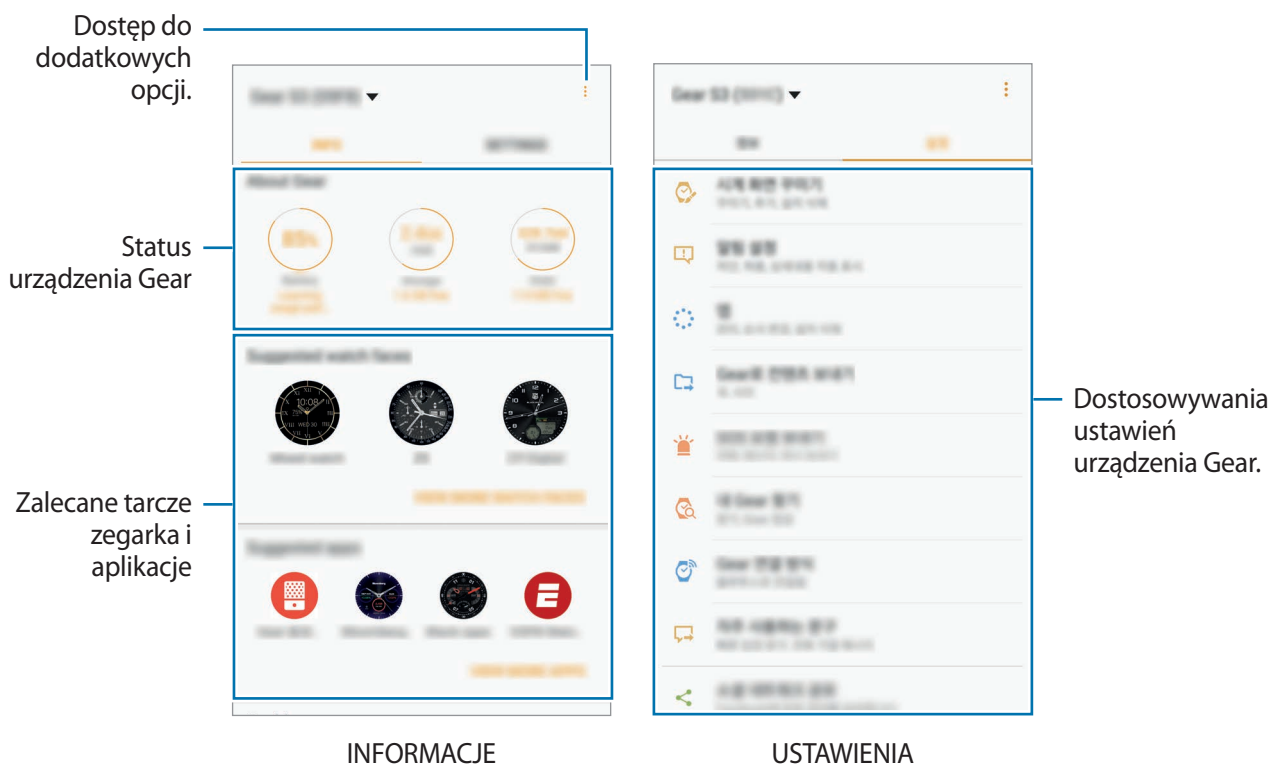

Dotknij , aby użyć następujących opcji:

- **Rozłącz:** odłącz urządzenie Gear od aktualnie podłączonego urządzenia przenośnego.
- **Połącz z nowym zeg. Gear:** odłącz urządzenie Gear od aktualnie podłączonego urządzenia przenośnego i podłącz nowe urządzenie Gear. Dotknij **SKANUJ**, aby znaleźć nowe urządzenie Gear. Aby ponownie połączyć się z wcześniej podłączonym urządzeniem Gear, wybierz urządzenie z listy **Połączone urządzenia**.
- **Automatyczne przełączanie urządzenia:** skonfiguruj urządzenie przenośne, aby zapamiętało wcześniej podłączone urządzenie Gear i automatycznie połączyło się z nim po jego założeniu.
- **Pomoc:** możliwość zadania pytania lub wyświetlenia często zadawanych pytań.
- **Instrukcja obsługi:** wyświetlona instrukcja obsługi pozwala dowiedzieć się, jak posługiwać się urządzeniem Gear.
- **Skontaktuj się z nami:** aplikacja **Samsung Members** oferuje klientom usługi pomocy technicznej, takie jak diagnozowanie problemów z urządzeniem. Użytkownicy mogą przysyłać pytania i raporty dotyczące błędów. Poza tym można również wymieniać się informacjami z innymi członkami społeczności użytkowników telefonów Galaxy lub wyświetlać najnowsze doniesienia i wskazówki dotyczące telefonów Galaxy. **Samsung Members** może pomóc w rozwiązywaniu problemów, które mogą wystąpić podczas korzystania z urządzenia.



Dostępność tej funkcji zależy od regionu i operatora sieci.

## INFORMACJE

Wyświetlaj status urządzenia Gear czy dane aplikacji S Health i pobieraj polecane tarcze zegarka i aplikacje.

Uruchom aplikację **Samsung Gear** w urządzeniu przenośnym i dotknij **INFORMACJE**.

### Gear — infor.

Wyświetla przegląd statusu baterii, pamięci i zasobów RAM urządzenia Gear.

Wybierz element, aby wyświetlić jego szczegóły.

### Sugerowane tarcze zegarka

Polecane tarcze zegarka można pobrać ze sklepu **Galaxy Apps**.

Wybierz sugerowaną tarczę zegarka, aby ją pobrać. Aby wyświetlić więcej tarcz zegarka, dotknij **WYŚW. WIĘCEJ TARCZ ZEG.**

## Sugerowane aplikacje

Polecane aplikacje można pobrać ze sklepu **Galaxy Apps**.

Wybierz sugerowaną aplikację, aby ją pobrać. Aby wyświetlić więcej aplikacji, dotknij **WYŚW. WIĘCEJ APLIKACJI**.

## Zdrowie

Wyświetla zapisane dane aplikacji S Health.

Dotknij **OTWÓRZ S HEALTH**.

# USTAWIENIA

## Tarcze zegarka

Typ zegarka wyświetlanego na ekranie można zmieniać.

Uruchom aplikację **Samsung Gear** w urządzeniu przenośnym i dotknij **USTAWIENIA** → **Tarcze zegarka**, a następnie wybierz określony typ zegarka. Wybrana tarcza zegarka zostanie zastosowana na ekranie zegarka.

Dotknij **STYLIZUJ**, aby wybrać tło i elementy do wyświetlenia na tarczy zegarka.

## Powiadomienia

Zmień ustawienia dla funkcji powiadomień. Możesz otrzymywać na bieżąco informacje o różnych zdarzeniach z urządzenia przenośnego, takich jak nowe wiadomości.

Uruchom aplikację **Samsung Gear** w urządzeniu przenośnym, dotknij **USTAWIENIA** → **Powiadomienia**, dotknij przełącznika, aby go włączyć, a następnie włącz elementy.

- **Zarządzaj powiadomieniami:** wybierz aplikacje na urządzeniu przenośnym do wysyłania z nich powiadomień do Gear.
- **Pokaż, jeśli założono Gear:** skonfiguruj urządzenie Gear, aby wyświetlało powiadomienia tylko po jego założeniu.
- **Pokaż podczas użycia telefonu:** skonfiguruj urządzenie Gear, aby wyświetlało powiadomienia podczas korzystania z urządzenia przenośnego.

- **Włącz ekran:** ustaw urządzenie Gear, aby włączało ekran po odebraniu powiadomienia.
- **Pokazuj szczegóły autom.:** ustaw urządzenie Gear, aby pokazywało szczegóły powiadomień po ich odebraniu.
- **Wskaźnik powiadomień:** ustaw urządzenie Gear, aby wyświetlało żółtą kropkę na ekranie zegarka, informując o niesprawdzonych powiadomieniach.
- **Inteligent. przekazywanie:** ustawienie urządzenia przenośnego tak, aby po jego podniesieniu wyświetlało informacje o powiadomieniach, które są wyświetlane na urządzeniu Gear.



- Ta funkcja jest dostępna jedynie, gdy wyświetlacz urządzenia Gear jest włączony.
- Niektóre urządzenia przenośne mogą nie obsługiwać tej funkcji.
- Jeśli ekran urządzenia przenośnego jest zablokowany, musi zostać najpierw odblokowany, zanim zostaną wyświetlone szczegóły.

## Aplikacje



Umożliwia personalizację ekranu aplikacji Gear. Można wybierać i zmieniać układ aplikacji.

Uruchom aplikację **Samsung Gear** w urządzeniu przenośnym i dotknij **USTAWIENIA** → **Aplikacje**.

### Odinstalowywanie aplikacji

Dotknij  → **Deinstalacja** i dotknij  obok aplikacji, które chcesz usunąć z urządzenia Gear.

### Porządkowanie aplikacji

Dotknij  → **Zmiana kolejności**, dotknij  obok aplikacji i przeciągnij ją w górę lub w dół w inne miejsce.

## Wyślij zawartość do Gear

Umożliwia przenoszenie zapisanych plików audio lub graficznych z urządzenia przenośnego do urządzenia Gear.

Uruchom aplikację **Samsung Gear** w urządzeniu przenośnym i dotknij **USTAWIENIA** → **Wyślij zawartość do Gear**.



Jeśli ilość dostępnej pamięci w urządzeniu Gear jest niewystarczająca, pliki, które nie zostały oznaczone jako ulubione, zostaną usunięte w kolejności od najstarszych do najnowszych.

- **Wybierz utwory:** wybierz pliki audio i ręcznie wyślij je z urządzenia przenośnego do Gear.

- **Autom. synchronizacja:** ustaw urządzenie na synchronizację plików audio z Gear, gdy urządzenie Gear jest ładowane.
- **Wybierz zdjęcia:** wybierz pliki graficzne i ręcznie wyślij je z urządzenia przenośnego do Gear.
- **Autom. synchronizacja:** ustaw urządzenie na synchronizację plików graficznych z Gear, gdy urządzenie Gear jest ładowane.
- **Albumy do synchronizacji:** wybierz folder obrazów do synchronizacji z Gear.

## Wysyłanie żądań SOS

Ustaw urządzenie na wysyłanie wiadomości alarmowych po trzykrotnym naciśnięciu klawisza strony domowej Gear. Urządzenie Gear może również automatycznie nawiązać połączenie z osobami wybranymi do kontaktu w sytuacji zagrożenia.

Uruchom aplikację **Samsung Gear** w urządzeniu przenośnym i dotknij **USTAWIENIA** → **Wysyłanie żądań SOS**, a następnie dotknij przełącznika, aby go włączyć. Więcej informacji zawiera [Wiadomości alarmowe](#).

## Znajdź mój zegarek Gear

Zdalnie kontroluj Gear w przypadku jego zgubienia lub utraty.

Uruchom aplikację **Samsung Gear** w urządzeniu przenośnym i dotknij **USTAWIENIA** → **Znajdź mój zegarek Gear**.

- **Blokada ponown. aktywacji:** ustaw Gear, aby wymagał podania informacji o twoim koncie Samsung po zresetowaniu urządzenia. Ta funkcja uniemożliwi innym uruchomienie urządzenia w przypadku utraty lub kradzieży.
- **Steruj zdalnie:**
  - **Lokalizowanie zegarka Gear:** wyświetl bieżącą lokalizację urządzenia Gear.
  - **Blokuj zegarek Gear:** zdalne zablokowanie urządzenia Gear, aby uniemożliwić nieupoważniony dostęp. Funkcję tę można uaktywnić po zakończeniu połączenia Bluetooth między Gear a urządzeniem przenośnym przy włączonym połączeniu zdalnym.
  - **Zeruj zegarek Gear:** zdalne usunięcie wszystkich danych osobowych przechowywanych w urządzeniu Gear. Po zresetowaniu urządzenia Gear nie można przywrócić informacji ani skorzystać z funkcji znajdowania urządzenia Gear.



## Połączenie zegarka Gear

Funkcja umożliwia spersonalizowanie ustawień łączności bezprzewodowej urządzenia Gear.

Uruchom aplikację **Samsung Gear** w urządzeniu przenośnym i dotknij **USTAWIENIA** → **Połączenie zegarka Gear**, a następnie dotknij przełącznika, aby go włączyć.

- **Połączenie zdalne:** wprowadź ustawienie, zgodnie z którym zegarek Gear będzie nawiązywać połączenie zdalne z urządzeniem przenośnym, jeśli połączenie Bluetooth pomiędzy urządzeniami jest niedostępne.
- **Synchroniz. profili Wi-Fi:** ustaw urządzenie na synchronizację listy zapisanych sieci Wi-Fi ze swoim Gear.

## Szybkie wiadomości

Edytuj lub dodawaj szablony używane do odpowiadania na wiadomości.

- 1 Uruchom aplikację **Samsung Gear** w urządzeniu przenośnym i dotknij **USTAWIENIA** → **Szybkie wiadomości**.
- 2 Dotknij **Szybkie odpowiedzi** lub **Wiadomości odrzucania połączeń**.
- 3 Wybierz szablon do edycji.  
Aby utworzyć dodatkowe szablony, dotknij .
- 4 Edytuj szablon i dotknij **ZAPISZ**.

## Udostępnianie w portalu społecznościowym

Udostępnij swoje osiągnięcia treningowe zapisane w aplikacji S Health swoim znajomym w mediach społecznościowych.

Uruchom aplikację **Samsung Gear** w urządzeniu przenośnym i dotknij **USTAWIENIA** → **Udostępnianie w portalu społecznościowym**. Wybierz portal społecznościowy i zaloguj się.

Po zaznaczeniu opcji udostępniania danych w aplikacji S Health w urządzeniu Gear lub urządzeniu przenośnym informacje o twoich treningach będą publikowane w wybranym portalu społecznościowym.

## S Health

Możesz wyświetlać dane zapisane w aplikacji S Health.

Uruchom aplikację **Samsung Gear** w urządzeniu przenośnym i dotknij **USTAWIENIA** → **S Health**.

## Samsung Galaxy Apps

Możesz kupować i pobierać aplikacje, które zostały specjalnie opracowane z myślą o urządzeniu Gear.

Uruchom aplikację **Samsung Gear** w urządzeniu przenośnym i dotknij **USTAWIENIA** → **Samsung Galaxy Apps**.

Przełączaj kategorie i wybierz aplikację do pobrania.

## Gear — infor.

Wyświetlaj status urządzenia Gear, wykonuj kopie zapasowe danych lub przywracaj je, lub aktualizuj oprogramowanie Gear.

Uruchom aplikację **Samsung Gear** w urządzeniu przenośnym i dotknij **USTAWIENIA** → **Gear — infor.**

- **Bateria:** sprawdzanie stanu naładowania baterii i pozostałego czasu użytkowania urządzenia Gear.



Pozostały czas zużycia wyświetla czas, jaki pozostał do wyładowania baterii. Czas zużycia może być inny zależnie od ustawień urządzenia i warunków obsługi.

- **Domyślna:** sprawdź stan używanej i dostępnej pamięci. Aby usunąć zbędne pliki, dotknij **CZYŚĆ TERAZ**.



Rzeczywista, dostępna pojemność pamięci wewnętrznej jest mniejsza niż podana wartość, ponieważ system operacyjny i domyślne aplikacje zajmują część pamięci. Dostępna pojemność może ulec zmianie po zaktualizowaniu urządzenia.

- **Pamięć RAM:** sprawdź stan używanej i dostępnej pamięci RAM. Aby przyspieszyć działanie urządzenia Gear poprzez ograniczenie ilości wykorzystywanej pamięci RAM, zaznacz aplikacje na liście aplikacji, a następnie dotknij **CZYŚĆ TERAZ**.
- **Aktualizacja oprogramowania zegarka Gear:** zainstalowanie w Gear najnowszej wersji oprogramowania.
- **Kopia zapasowa i przywracanie:** utwórz kopię zapasową danych urządzenia Gear w aplikacji Samsung Gear lub przywróć dane przy użyciu kopii zapasowej.
- **Informacje prawne:** wyświetlanie informacji prawnych dla Gear.
- **Nieznane źródła:** wprowadzanie ustawienia, zgodnie z którym zegarek Gear będzie zezwalać na instalowanie aplikacji z nieznanymi źródłami.
- **Konto Samsung:** wyświetl informacje dotyczące konta Samsung.
- **Nazwa urządzenia:** zmień nazwę Gear.

## Wykonywanie kopii zapasowej i przywracanie danych

Umożliwia zachowanie danych ustawień urządzenia Gear i innych ustawień aplikacji oraz ich późniejsze przywrócenie.

Aby wykonać kopię zapasową danych, uruchom aplikację **Samsung Gear** w urządzeniu przenośnym i dotknij **USTAWIENIA** → **Gear — infor.** → **Kopia zapasowa i przywracanie** → **Kopia zapasowa danych**. Dane zostaną zapisane w usłudze Samsung Cloud.



- Muzyka i obrazy zapisane na urządzeniu Gear nie będą załączane do kopii zapasowej.
- Dane aplikacji S Health będą automatycznie zapisywane w aplikacji S Health na podłączonym urządzeniu przenośnym.

Aby przywrócić, uruchom aplikację Samsung Gear w urządzeniu przenośnym i dotknij **USTAWIENIA** → **Gear — infor.** → **Kopia zapasowa i przywracanie** → **Przywróć dane**. Najnowsze dane kopii zapasowej zostaną przywrócone.

## O aplikacji Samsung Gear

Istnieje możliwość wyświetlenia informacji o wersji aplikacji Samsung Gear.

Uruchom aplikację **Samsung Gear** w urządzeniu przenośnym i dotknij **USTAWIENIA** → **O aplikacji Samsung Gear**.

# Załącznik

## Rozwiązywanie problemów

Zanim skontaktujesz się z centrum serwisowym firmy Samsung, wypróbuj następujące rozwiązania. Niektóre sytuacje mogą nie dotyczyć danego Gear.

### Nie można włączyć Gear

Jeśli bateria jest całkowicie rozładowana, włączenie Gear nie jest możliwe. Musisz naładować baterię, aby móc włączyć Gear.

### Na zegarku Gear wyświetlane są komunikaty o błędzie usługi lub sieci

- W obszarach o słabym sygnale lub utrudnionym odbiorze sygnału możliwa jest utrata połączenia. Należy przejść w inne miejsce i ponowić próbę. Podczas przemieszczania się mogą być wyświetlane wielokrotnie komunikaty o błędzie.
- Dostęp do niektórych opcji nie jest możliwy bez ich subskrypcji. W celu uzyskania dalszych informacji należy skontaktować się z operatorem sieci.

### Ekran dotykowy reaguje wolno lub nieprawidłowo

- Jeśli ekran dotykowy został przykryty folią ochronną lub są na nim przymocowane inne opcjonalne akcesoria, może on nie działać poprawnie.
- Ekran dotykowy może też działać wadliwie, jeśli dotykasz go przez rękawiczki, brudnymi palcami, ostrym przedmiotem albo paznokciami.
- Ekran dotykowy może działać nieprawidłowo po zetknięciu z wodą lub w warunkach wysokiej wilgotności.
- Uruchom Gear ponownie, aby usunąć tymczasowe błędy oprogramowania.
- Sprawdź, czy oprogramowanie urządzenia Gear zostało zaktualizowane do najnowszej wersji.
- Jeśli ekran dotykowy jest porysowany lub uszkodzony, odwiedź centrum serwisowe firmy Samsung.

## Gear zawiesza się lub występują błędy krytyczne

Spróbuj następujących rozwiązań. Jeśli problem nadal występuje, zwróć się do centrum serwisowego firmy Samsung.

### Ponowne uruchamianie urządzenia.

Jeżeli urządzenie Gear nie reaguje na polecenia lub zawiesza się, konieczne może być zamknięcie aplikacji lub wyłączenie urządzenia i włączenie go ponownie.

### Wymuszanie ponownego uruchomienia

Jeśli urządzenie Gear zawiesiło się i nie reaguje, uruchom je ponownie, naciskając klawisz strony domowej (klawisz zasilania) i przytrzymując go przez ponad 7 sekund.

### Resetowanie urządzenia

Jeżeli problem nie zostanie rozwiązany przy użyciu powyższych metod, przywróć ustawienia fabryczne.

Na ekranie aplikacji, dotknij  (Ustawienia) → Gear — dane → Zreset. Gear. Zanim przywrócisz ustawienia fabryczne, wykonaj kopie zapasowe wszystkich ważnych danych zapisanych w urządzeniu Gear.

## Inne urządzenie Bluetooth nie może zlokalizować tego Gear

- Sprawdź, czy w Twoim Gear funkcja Bluetooth jest włączona.
- Zresetuj Gear i spróbuj ponownie.
- Sprawdź, czy zegarek Gear i drugie urządzenie Bluetooth znajdują się w zasięgu łączności bezprzewodowej Bluetooth (10 m). Zasięg ten może być różny w zależności od otoczenia, w którym używane są urządzenia.

Jeśli powyższe wskazówki nie pozwalają na rozwiązanie problemu, skontaktuj się z centrum serwisowym firmy Samsung.

## Połączenie Bluetooth nie zostało nawiązane albo Gear i urządzenie przenośne są rozłączone

- Upewnij się, że w obu urządzeniach jest włączona funkcja Bluetooth.
- Upewnij się, że pomiędzy urządzeniami nie znajdują się żadne przeszkody, takie jak ściany czy sprzęt elektryczny.
- Upewnij się, że na urządzeniu przenośnym zainstalowano najnowszą wersję aplikacji Samsung Gear.
- Sprawdź, czy zegarek Gear i drugie urządzenie Bluetooth znajdują się w zasięgu łączności bezprzewodowej Bluetooth (10 m). Zasięg ten może być różny w zależności od otoczenia, w którym używane są urządzenia.
- Zrestartuj oba urządzenia i ponownie uruchom aplikację Samsung Gear na urządzeniu przenośnym.

## Połączenia nie dochodzą do skutku

- Upewnij się, że Gear jest podłączony do urządzenia przenośnego.
- Upewnij się, że urządzenie przenośne ma dostęp do odpowiedniej sieci komórkowej.
- Upewnij się, że dla wybieranego numeru nie zostało wprowadzone blokowanie połączeń w urządzeniu przenośnym.
- Upewnij się, że nie zostało wprowadzone blokowanie połączeń przychodzących z danego numeru w urządzeniu przenośnym.

## Inne osoby nie słyszą Cię podczas połączenia

- Upewnij się, że wbudowany mikrofon nie jest zasłonięty.
- Upewnij się, że mikrofon jest blisko ust.

## Podczas połączenia rozlega się echo

Wyreguluj głośność lub przejdź w inne miejsce.

## Połączenie z siecią komórkową lub Internetem jest często zrywane lub jakość dźwięku jest niska

- Upewnij się, że nie blokujesz anteny zegarka Gear.
- W obszarach o słabym sygnale lub utrudnionym odbiorze sygnału możliwa jest utrata połączenia. Być może problemy z połączeniem wynikają z awarii stacji bazowej operatora sieci. Należy przejść w inne miejsce i ponowić próbę.
- Jeśli używasz zegarka Gear i równocześnie się przemieszczasz, usługi sieci bezprzewodowej mogą być nieaktywne ze względu na problemy występujące w sieci operatora.

## Ikona baterii jest pusta

Bateria jest prawie rozładowana. Naładuj baterię.

## Nie można naładować baterii (dotyczy ładowarek zatwierdzonych przez firmę Samsung)

- Upewnij się, że prawidłowo podłączasz zegarek Gear do gniazda bezprzewodowej stacji dokującej i stację dokującą do ładowarki.
- Odwiedź centrum serwisowe firmy Samsung w celu wymiany baterii.

## Bateria wyczerpuje się szybciej niż początkowo

- W bardzo niskich lub bardzo wysokich temperaturach czas działania baterii w zegarku Gear może być krótszy.
- Bateria może się też zużywać szybciej podczas korzystania z niektórych aplikacji.
- Bateria podlega zużyciu i po pewnym czasie może działać krócej.

## Gear jest gorący w dotyku

W przypadku używania aplikacji wymagających większego zużycia energii lub korzystania z aplikacji na zegarku Gear przez dłuższy czas urządzenie Gear może być gorące. Jest to normalne zjawisko, które nie powinno wpływać na trwałość ani wydajność Gear.

Jeśli urządzenie przegrzewa się lub jest ciepłe przez długi okres czasu, nie używaj go przez jakiś czas. Jeśli urządzenie nadal się przegrzewa, skontaktuj się z centrum serwisowym firmy Samsung.

## Urządzenie Gear nie może ustalić aktualnego położenia

Urządzenie Gear wykorzystuje informacje o lokalizacji z urządzenia przenośnego. W niektórych miejscach, np. w budynkach, mogą występować zakłócenia w odbiorze sygnałów GPS. W takich sytuacjach wybierz w urządzeniu przenośnym opcję ustalania położenia za pomocą sieci Wi-Fi.

## Utrata danych zapisanych w urządzeniu Gear

Należy regularnie wykonywać kopię zapasową wszystkich ważnych danych przechowywanych na urządzeniu Gear za pośrednictwem aplikacji Samsung Gear. W przeciwnym razie nie będzie możliwe ich odtworzenie w przypadku utraty lub zniszczenia. Firma Samsung nie ponosi odpowiedzialności za utratę danych przechowywanych w urządzeniu Gear.

## Widać niewielką szczelinę dokoła zewnętrznej obudowy Gear

- Szczelina ta jest związana z procesem produkcyjnym i jest niezbędna ze względu na nieznaczne przemieszczenia lub drgania komponentów.
- W miarę upływu czasu tarcie pomiędzy częściami może doprowadzić do nieznacznego zwiększenia tej szczeliny.

## Wymywanie baterii

- **Aby wyjąć baterię, należy skontaktować się z autoryzowanym centrum serwisowym. Aby uzyskać informacje o usuwaniu baterii, odwiedź stronę [www.samsung.com/global/ecodesign\\_energy](http://www.samsung.com/global/ecodesign_energy).**
- Z uwagi na bezpieczeństwo **nie należy próbować wyjmować** baterii samodzielnie. Wyjęcie baterii w nieprawidłowy sposób może doprowadzić do uszkodzenia baterii i urządzenia, skutkować obrażeniami i/lub spowodować, że korzystanie z urządzenia nie będzie bezpieczne.
- Firma Samsung nie bierze odpowiedzialności za jakiegokolwiek straty lub szkody (wynikające z odpowiedzialności umownej lub deliktowej, włączając zaniedbania), które mogą być skutkiem nieprzestrzegania ostrzeżeń i instrukcji, z wyjątkiem śmierci lub obrażeń spowodowanych zaniedbaniami firmy Samsung.



W zależności od kraju i operatora, karty SIM, urządzenie i akcesoria mogą wyglądać inaczej niż na ilustracjach zamieszczonych w niniejszej instrukcji.

## **Prawa autorskie**

Copyright © 2016 Samsung Electronics

Niniejsza instrukcja jest chroniona międzynarodowymi przepisami o prawie autorskim.

Żadna część niniejszej instrukcji nie może być reprodukowana, dystrybuowana, tłumaczona ani przesyłana w jakiegokolwiek formie ani za pomocą jakichkolwiek środków elektronicznych lub mechanicznych, w tym kopiowana, nagrywana lub przechowywana w jakimkolwiek systemie archiwizacyjnym bez uprzedniej pisemnej zgody firmy Samsung Electronics.

## **Znaki towarowe**

- SAMSUNG i logo SAMSUNG są zarejestrowanymi znakami towarowymi firmy Samsung Electronics.
- Bluetooth® jest zarejestrowanym znakiem towarowym firmy Bluetooth SIG, Inc. na całym świecie.
- Wi-Fi®, Wi-Fi Protected Setup™, Wi-Fi Direct™, Wi-Fi CERTIFIED™ i logo Wi-Fi są zarejestrowanymi znakami towarowymi firmy Wi-Fi Alliance.
- Wszelkie inne znaki towarowe i prawa autorskie należą do ich właścicieli.