Instrukcja obsługi

Ogólny wygląd

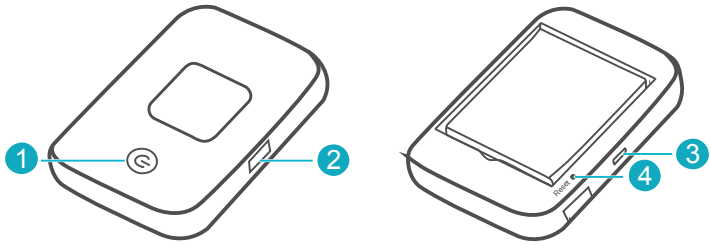

❶ **Włącznik**

Przytrzymaj ten przycisk wciśnięty, aby włączyć lub wyłączyć Mobile WiFi.

❷ **Przycisk MENU**

Wciśnij Przycisk aby otworzyć MENU.

❸ **Gniazdo micro USB**

❹ **Przycisk RESET**

Przytrzymaj wciśnięty, aby zrestartować router Mobile WiFi i przywrócić ustawienia fabryczne

Jeśli zapomnisz nazwy użytkownika, hasła lub identyfikatora sieci SSID w routerze Mobile WiFi, spróbuj przywrócić fabryczne ustawienia urządzenia.

Instalacja

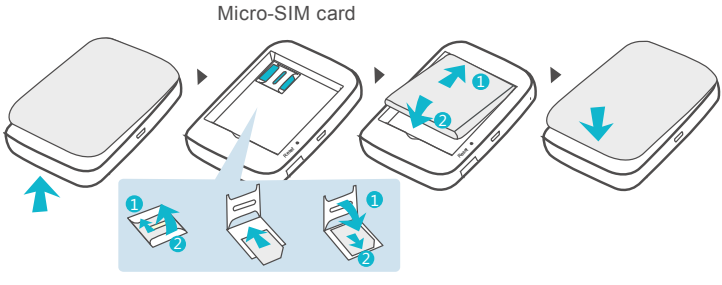

Połączenie Wi-Fi®

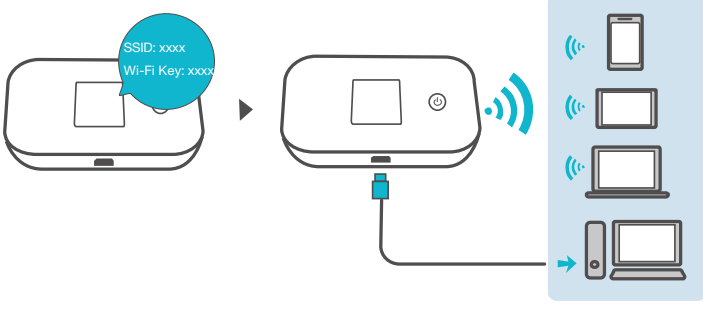

Możesz sprawdzić aktualny SSID (nazwa sieci Wi-Fi) oraz hasło na wyświetlaczu urządzenia.

Aby skuteczniej zabezpieczyć dane, należy zmienić domyślny identyfikator SSID i hasło Wi-Fi.

Aplikacja Huawei HiLink

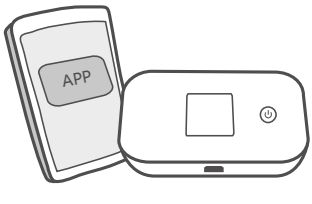

Dostępna do pobrania aplikacja **HUAWEI HiLink** ułatwia zarządzanie routerem Mobile WiFi.

- Zmiana identyfikatora SSID i klucza do Wi-Fi.
- Monitorowanie transmisji danych i wiadomości SMS.
- Sprawdzanie stanu roamingu i siły sygnału.

Do zarządzania routerem Mobile WiFi może też służyć panel administracyjny pod adresem **http://192.168.8.1**. Domyślna nazwa użytkownika i hasło to **admin**.

Kliknij opcję pomocy ekranowej w panelu administracyjnym, aby dowiedzieć się więcej na temat routera Mobile WiFi.

Repeater Wi-Fi (opcjonalnie)

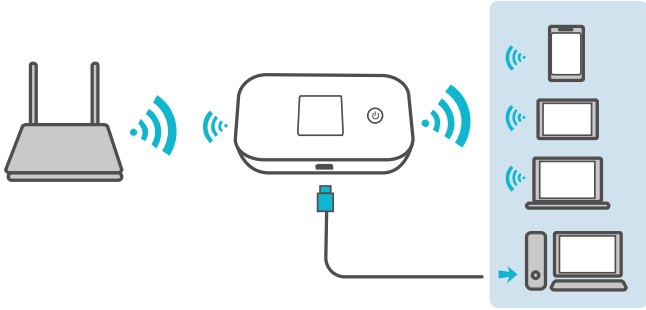

Funkcja repeatera Wi-Fi pomaga wzmocnić sygnał Wi-Fi, a także łączyć się z dostępnymi sieciami Wi-Fi w celu ograniczenia komórkowej transmisji danych.

Funkcję repeatera Wi-Fi można włączyć interfejsie aplikacji HUAWEI HiLink, a następnie połączyć router Mobile WiFi z dostępną siecią Wi-Fi.

Ładowanie

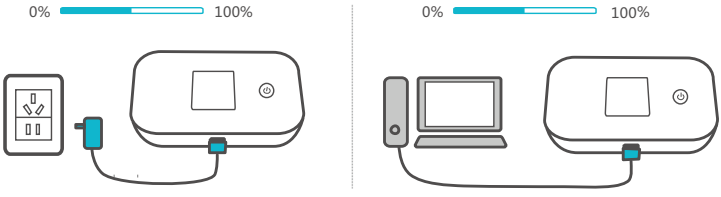

Należy korzystać wyłącznie z zatwierdzonych ładowarek wybranych producentów.

Ładowarka należy do akcesoriów opcjonalnych. W celu zakupu ładowarki należy zwrócić się do autoryzowanego sprzedawcy.

Wskazówki

Dlaczego Mobile WiFi nie reaguje na przyciski?

Spróbuj ponownie uruchomić urządzenie. Jeśli to nie zadziała, przywróć ustawienia fabryczne.

Dlaczego czasem nie można nawiązać połączenia z Mobile WiFi?

Gdy przez pewien czas nie ma żadnych połączeń, router Mobile WiFi automatycznie wyłącza sieć Wi-Fi w celu oszczędzania baterii. Aby przywrócić łączność Wi-Fi, wystarczy nacisnąć włącznik (POWER). Można też wyłączyć tę funkcję, lecz spowoduje to szybsze wyczerpywanie baterii. Zaloguj się w aplikacji HUAWEI HiLink lub w panelu administracyjnym i wyłącz opcję automatycznego wyłączania Wi-Fi (Wi-Fi Auto Off).

Dlaczego Mobile WiFi nie łączy się z siecią, mimo że wszystkie ustawienia są poprawne?

Być może aktywna jest funkcja weryfikacji kodu PIN. Uruchom aplikację HUAWEI HiLink i podaj poprawny PIN.

Jeśli częste wpisywanie kodu PIN okazuje się niedogodne, można tę funkcję wyłączyć.

W aplikacji HUAWEI HiLink dotknij opcji **Ustawienia (Settings)** i wyłącz funkcję weryfikacji PIN (PIN Verification).

Dlaczego panel administracyjny nie jest dostępny pod adresem 192.168.8.1?

Prawdopodobną przyczyną jest konflikt adresów IP po tym, jak router Mobile WiFi przypisze sobie nowy adres IP. W takiej sytuacji należy spróbować adresu 192.168.9.1.

Jeżeli twój Mobilny Router posiada ekran LCD, możesz na nim sprawdzić nowy adres IP interfejsu urządzenia.

Dlaczego Mobile WiFi nie daje się włączyć?

Prawdopodobnie bateria została wyczerpana.

Spróbuj włączyć urządzenie po pewnej chwili ładowania.

Dlaczego router Mobile WiFi nagle się wyłączył?

Po dłuższym czasie nieprzerwanego użytku Mobile WiFi może ulec przegrzaniu, co uruchamia automatyczny system zabezpieczający. W takiej sytuacji następuje wyłączenie sieci Wi-Fi i wyłączenie routera Mobile WiFi.

Przed ponownym włączeniem urządzenia należy zapewnić chłodzenie i odpowiednią wentylację.

31508946 _01

HUAWEI

Deklaracja zgodności UE

Niniejszy wyrób

Nazwa produktu:	Mobile WiFi
Model:	E5785Lh-22c
Nazwa producenta:	Huawei Technologies Co., Ltd.
Adres producenta:	Administration Building, Headquarters of Huawei Technologies Co., Ltd., Bantian, Longgang District, Shenzhen, 518129, P.R.C

Producent Huawei Technologies Co., Ltd. na swą wyłączną odpowiedzialność deklaruje, że wymieniony wyżej produkt spełnia wymogi poniższych dyrektyw i norm:

Dyrektywa w sprawie urządzeń radiowych 2014/53/UE:

Bezpieczeństwo, art. 3.1(a):	EN 60950-1:2006 / A11:2009 / A1:2010 / A12:2011 / A2:2013 ;
Zgodność elektromagnetyczna, art. 3.1(b):	EN 301 489-1 V2.2.0(Draft) ; EN 301 489-17 V3.2.0(Draft) ; EN 301 489-52 V1.1.0(Draft) ;
Zdrowie, art. 3.1(a):	EN 50566:2013 ; EN 62209-2:2010 ; EN 62479:2010 ;
Emisja radiowa, art. 3.2:	EN 301 511 V9.0.2 ; EN 301 908-1 V11.1.1 ; EN 301 908-2 V11.1.1 ; EN 301 908-13 V11.1.1 ; EN 300 328 V2.1.1 ; EN 301 893 V1.8.5(Draft) ;

Procedura oceny zgodności, przywoływana w art. 17 i opisana szczegółowo w załączniku III dyrektywy w sprawie urządzeń radiowych, została przeprowadzona przy udziale jednostki notyfikowanej:

Jednostka notyfikowana: CTC advanced GmbH Nr jednostki notyfikowanej: 0682

Nr certyfikatu: T817886E-01-TEC

Dyrektywa RoHS 2011/65/UE: EN50581:2012

Akcesoria:	Adapters:HW-050200X01, X oznacza użycie różnych typów wtyczek, np. C, U, J, E, B, A, I, R, Z lub K, w zależności od regionu. Baterie:HB824666RBC
Oprogramowanie:	21.220.03.00.00 Uwaga: producent wydaje aktualizacje oprogramowania w celu naprawy błędów lub poprawienia funkcjonalności po wprowadzeniu niektórych funkcji na rynek. Wszystkie wersje wydane przez producenta zostały zweryfikowane i są nadal zgodne z odpowiednimi przepisami. Żadne parametry częstotliwości radiowej (na przykład zakres częstotliwości, moc wyjściowa) nie są dostępne dla użytkownika i nie mogą być przez niego zmieniane.

Podmiot odpowiedzialny za sporządzenie tej deklaracji:

☑ Producent ☐ Uprawniony przedstawiciel ustanowiony na terenie UE

Osoba odpowiedzialna za sporządzenie tej deklaracji

Imię, Nazwisko : KangYing

Stanowisko/tytuł : Kierownik ds. zgodności z przepisami prawa

Chiny, Shenzhen	2017-05-05	KangYing
(Miejsce)	(Data)	(Pieczęć firmowa i podpis osoby upoważnionej)