LCD Monitor

Instrukcja obsługi

Zasady bezpieczeństwa

Oznaczenia

Uwaga

Należy przestrzegać tych zaleceń w zakresie bezpieczeństwa, aby zapewnić własne bezpieczeństwo oraz zapobiec uszkodzeniu urządzenia i przedmiotów znajdujących się w pobliżu.

Uważnie przeczytaj instrukcje i korzystaj z produktu w sposób z nimi zgodny.

Ostrzeżenie / Uwaga

Niezastosowanie się do tego zalecenia grozi śmiercią lub urazami ciała.

Niezastosowanie się do tego zalecenia grozi urazami ciała lub uszkodzeniami mienia.

Symbole używane w instrukcji

Zabronione	Ważne zalecenia, o których należy zawsze pamiętać
Nie demontować	Odłączyć wtyczkę od gniazda zasilającego
Nie dotykać	Uziemić w celu zabezpieczenia przed porażeniem prądem elektrycznym

Zasilanie

Jeśli komputer nie będzie używany przez dłuższy czas, należy uaktywnić tryb DPM.

If using screen saver, set it to active screen mode.

Przedstawione ilustracje służą jako przykłady i nie mają zastosowania we wszystkich przypadkach (lub krajach).

Skrót do zalecenia zapobiegającego powstawaniu obrazu szczątkowego.

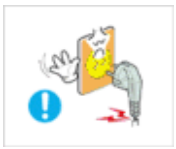

Nie używać uszkodzonego przewodu zasilającego, wtyczki przewodu zasilającego lub poluzowanego gniazdka elektrycznego.

- Niezastosowanie się do tego zalecenia grozi porażeniem prądem elektrycznym lub pożarem.



Nie dotykać wtyczki przewodu zasilającego wilgotnymi rękoma podczas jej odłączania lub podłączania do gniazdka elektrycznego.

- Niezastosowanie się do tego zalecenia grozi porażeniem prądem elektrycznym.

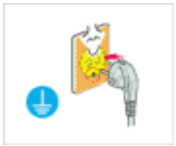

Przewód zasilający należy podłączyć do gniazdka elektrycznego z uziemieniem.

- Niezastosowanie się do tego zalecenia grozi porażeniem prądem elektrycznym lub urazami ciała.



Sprawdzić, czy wtyczka jest podłączona do gniazdka elektrycznego w sposób pewny i poprawny.

- Niezastosowanie się do tego zalecenia grozi pożarem.



Nie zginać ani ciągnąć przewodu zasilającego i nie umieszczać na nim ciężkich przedmiotów.

- Niezastosowanie się do tego zalecenia grozi pożarem.



Nie podłączać kilku urządzeń do jednego gniazdka elektrycznego.

- Niezastosowanie się do tego zalecenia grozi pożarem w wyniku przegrzania.



Nie odłączaj kabla zasilającego podczas pracy monitora.

- Niezastosowanie się do tego zalecenia grozi uszkodzeniem produktu w wyniku zwarcia.



Gniazdo sieciowe powinno znajdować się w łatwo dostępnym miejscu, aby można było bez problemu wyciągnąć wtyczkę w przypadku konieczności odłączenia urządzenia od sieci.

- Grozi to porażeniem prądem elektrycznym lub pożarem.



Należy używać przewodu zasilającego dostarczonego wraz z produktem. Nie korzystać z przewodu zasilającego przeznaczonego dla innego produktu.

- Niezastosowanie się do tego zalecenia grozi pożarem lub porażeniem prądem elektrycznym.

Instalacja



W przypadku instalacji monitora w miejscu, gdzie jest on wystawiony na działanie dużych ilości kurzu, wysokich lub niskich temperatur, wilgoci lub preparatów chemicznych oraz używania go przez 24 godziny na dobę, np. w takich miejscach jak lotniska, stacje kolejowe itp., należy skonsultować się z autoryzowanym centrum serwisowym.

Konsultacja jest konieczna, gdyż korzystanie z monitora w takich warunkach może spowodować jego poważne uszkodzenie.



Podczas przenoszenia monitora chroń go przed upadkiem.

- Upuszczenie monitora może spowodować jego uszkodzenie lub obrażenia ciała osoby niosącej urządzenie.



Przy montowaniu produktu w szafce lub na podstawie należy zwrócić uwagę, aby dolna część jego korpusu nie wystawała poza krawędź mebla.

- W przeciwnym razie produkt może spaść i spowodować obrażenia ciała osób znajdujących się w pobliżu.
- Należy korzystać z szafek i podstaw dostosowanych do rozmiaru produktu.



W POBLIŻU URZĄDZENIA NIE NALEŻY UMIESZCZAĆ ŚWIEC, ŚRODKÓW PRZECIWKO KOMAROM, PAPIEROSÓW ANI JAKICHKOLWIEK URZĄDZEŃ GRZEWCZYCH.

- Niezastosowanie się do tego zalecenia grozi pożarem.



Urządzenia grzewcze należy umieszczać w maksymalnie dużej odległości od produktu i jego przewodu zasilającego.

- Niezastosowanie się do tego zalecenia grozi porażeniem prądem elektrycznym lub pożarem.



Nie umieszczać urządzenia w miejscu o słabej wentylacji, na przykład na półce czy w szafce.

- Niezastosowanie się do tego zalecenia grozi pożarem w wyniku podwyższonej temperatury we wnętrzu urządzenia.

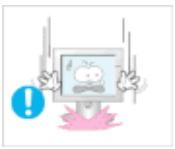

W momencie stawiania monitora należy zachować ostrożność.

- Niezastosowanie się do tego zalecenia grozi uszkodzeniem monitora.



Nie umieszczać ekranu na podłodze.

- Niezastosowanie się do tego zalecenia grozi uszkodzeniem ekranu.



Montaż wspornika ściennego powinien być przeprowadzany przez autoryzowaną firmę instalacyjną.

- W przeciwnym razie produkt może spaść i spowodować obrażenia ciała osób znajdujących się w pobliżu.
- Należy montować wyłącznie wsporniki ścienne wskazane w instrukcji.



Produkt należy instalować w pomieszczeniu o dobrej wentylacji. Odległość urządzenia od ściany powinna wynosić nie mniej niż 10 cm.

- Niezastosowanie się do tego zalecenia grozi pożarem w wyniku podwyższonej temperatury we wnętrzu urządzenia.



Winylowe opakowanie produktu powinno być przechowywane w miejscu niedostępnym dla dzieci.

- Niezastosowanie się do tego zalecenia może spowodować poważne niebezpieczeństwo dla zdrowia dzieci (ryzyko uduszenia) bawiących się nim.



Jeżeli monitor posiada funkcję regulacji wysokości, podczas obniżania go nie należy umieszczać na podstawie żadnych przedmiotów ani części ciała.

- Upuszczenie monitora może spowodować jego uszkodzenie lub obrażenia ciała osoby niosącej urządzenie.

Czyszczenie

Obudowę monitora oraz ekran TFT-LCD należy czyścić za pomocą lekko zwilżonej, miękkiej ściereczki.



Nie rozpylać środka czyszczącego bezpośrednio na powierzchnię urządzenia.

- W przeciwnym razie może to spowodować odbarwienie i uszkodzenie powierzchni produktu, a także złuszczenie się powłoki ekranu.



Produkt należy czyścić wyłącznie miękką ściereczką ze środkiem czyszczącym do monitorów. W razie konieczności zastosowania środka czyszczącego innego niż do monitorów należy rozcieńczyć go w wodzie w proporcji 1:10.

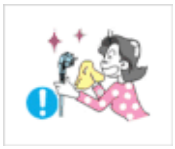

Wtyki przewodu zasilającego lub gniazdko elektryczne można czyścić wyłącznie suchą ściereczką.

- Niezastosowanie się do tego zalecenia grozi pożarem.



Przed przystąpieniem do czyszczenia produktu należy odłączyć przewód zasilający.

- Niezastosowanie się do tego zalecenia grozi porażeniem prądem elektrycznym lub pożarem.

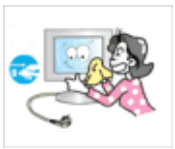

Przed przystąpieniem do czyszczenia produktu należy odłączyć przewód zasilający i wyczyścić go miękką, suchą ściereczką.

- (Nie stosować substancji chemicznych, takich jak wosk, benzen, alkohol, rozcieńczalnik, środek przeciwko komarom, smar czy środek czyszczący). Grozi to zmianą wyglądu powierzchni produktu i odklejeniem się jego etykiet z oznaczeniami.

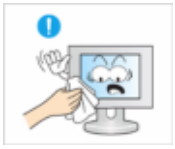

Ponieważ obudowa produktu nie jest odporna na zarysowanie, należy stosować wyłącznie taki rodzaj ściereczek, jaki wskazano w instrukcji.

- Ściereczka do czyszczenia powinna być zwilżona niewielką ilością wody. Ponieważ produkt nie jest odporny na zarysowanie, przed użyciem ściereczki należy usunąć z niej wszelkie zanieczyszczenia.



Podczas czyszczenia produktu nie rozpylać wody bezpośrednio na obudowę urządzenia.

- Należy uważać, aby woda nie przedostała się do wnętrza produktu ani go nie zamoczyła.

- Niezastosowanie się do tego zalecenia grozi porażeniem prądem elektrycznym, pożarem lub awarią urządzenia.

Inne



Niniejsze urządzenie wykorzystuje wysokie napięcie. Nie wolno samodzielnie rozmontowywać, naprawiać ani modyfikować produktu.

- Niezastosowanie się do tego zalecenia grozi porażeniem prądem elektrycznym lub pożarem. W przypadku konieczności naprawy produktu należy skontaktować się z centrum serwisowym.



Jeśli z wnętrza urządzenia wydobywają się nietypowe zapachy, dźwięki lub dym, należy natychmiast odłączyć go od zasilania i skontaktować się z centrum serwisowym.

- Niezastosowanie się do tego zalecenia grozi porażeniem prądem elektrycznym lub pożarem.



Nie należy montować produktu w miejscu wystawionym na działanie wilgoci, kurzu, dymu, wody ani w samochodzie.

- Niezastosowanie się do tego zalecenia grozi porażeniem prądem elektrycznym lub pożarem.



Jeśli produkt został upuszczony lub jego obudowa jest uszkodzona, należy go wyłączyć i odłączyć przewód zasilający. Skontaktować się z centrum serwisowym.

- Niezastosowanie się do tego zalecenia grozi porażeniem prądem elektrycznym lub pożarem.



Nie wolno dotykać przewodu zasilającego ani kabla antenowego podczas burzy lub wyładowań atmosferycznych.

- Niezastosowanie się do tego zalecenia grozi porażeniem prądem elektrycznym lub pożarem.

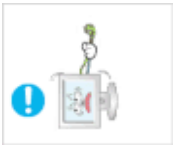

Nie przesuwaj monitora, ciągnąc za kabel lub kabel sygnałowy.

- Niezastosowanie się do tego zalecenia może spowodować upuszczenie urządzenia i grozi porażeniem prądem elektrycznym, uszkodzeniem produktu lub pożarem w wyniku uszkodzenia kabla.



Nie podnosić ani nie przesuwać produktu, trzymając wyłącznie za przewód zasilający lub kabel sygnałowy.

- Niezastosowanie się do tego zalecenia może spowodować upuszczenie urządzenia i grozi porażeniem prądem elektrycznym, uszkodzeniem produktu lub pożarem w wyniku uszkodzenia kabla.



Nie blokować otworów wentylacyjnych urządzenia sprzętami domowymi, takimi jak stół czy zasłony.

- Niezastosowanie się do tego zalecenia grozi pożarem w wyniku podwyższonej temperatury we wnętrzu urządzenia.

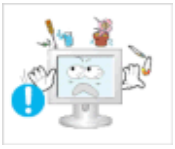

Nie umieszczać na urządzeniu pojemników z wodą, wazonów, doniczek kwiatowych, lekarstw ani metalowych przedmiotów.

- W przypadku przedostania się do wnętrza produktu wody lub ciała obcego należy odłączyć przewód zasilania i skontaktować się z centrum serwisowym.
- Niezastosowanie się do tego zalecenia grozi uszkodzeniem urządzenia, porażeniem prądem elektrycznym lub pożarem.



W pobliżu produktu nie należy przechowywać aerozoli z substancjami wybuchowymi i innych substancji łatwopalnych.

- Niezastosowanie się do tego zalecenia grozi porażeniem prądem elektrycznym lub pożarem.



Nie wkładać do wnętrza obudowy (poprzez otwory wentylacyjne, gniazda wejścia i wyjścia itp.) żadnych metalowych przedmiotów, takich jak pałeczki, monety, pinezki czy druciki, a także przedmiotów łatwopalnych, takich jak zapałki czy papier.

- W przypadku przedostania się do wnętrza produktu wody lub ciała obcego należy odłączyć przewód zasilania i skontaktować się z centrum serwisowym.

- Niezastosowanie się do tego zalecenia grozi porażeniem prądem elektrycznym lub pożarem.



W przypadku dłuższego wyświetlania statycznego obrazu może wystąpić efekt utrwalonego obrazu lub plam na ekranie urządzenia.

- W przypadku dłuższej przerwy w korzystaniu z urządzenia należy przełączyć go w tryb uśpienia lub włączyć wygaszacz ekranu z ruchomym elementem.

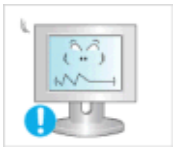

Należy ustawić zalecane wartości rozdzielczości i częstotliwości.

- Niezastosowanie się do tego zalecenia grozi uszkodzeniem wzroku użytkownika.



W przypadku korzystania ze słuchawek należy ustawić poziom głośności na odpowiednim poziomie.

- Zbyt wysoki poziom głośności może spowodować uszkodzenie słuchu.



Ciągłe patrzenie na ekran urządzenia ze zbyt małej odległości może spowodować osłabienie wzroku.



W celu zredukowania zmęczenia oczu zalecane jest korzystanie z 5-minutowej przerwy po każdej godzinie pracy przed monitorem.



Nie instalować urządzenia na niestabilnej powierzchni, np. na chwiejnej podstawie, nierównej powierzchni czy na podłożu narażonym na drgania.

- Grozi to upadkiem urządzenia i może spowodować obrażenia ciała osób znajdujących się w pobliżu i/lub uszkodzenie produktu.

- Użytkowanie produktu w miejscu narażonym na drgania wiąże się z ryzykiem uszkodzenia urządzenia i pożaru.



Przed transportem produktu należy go wyłączyć, odłączyć wtyczkę przewodu zasilania, kabel antenowy oraz wszystkie pozostałe kable podłączone do urządzenia.

- Niezastosowanie się do tego zalecenia grozi porażeniem prądem elektrycznym lub pożarem.

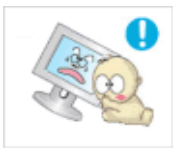

Produkt należy zabezpieczyć przed możliwością uszkodzenia lub przewrócenia przez dzieci.

- Upadek tego produktu może grozić osobom znajdującym się w pobliżu uszkodzeniem ciała, a nawet śmiercią.



W przypadku przerwy w korzystaniu z produktu należy odłączyć jego przewód zasilający od gniazdka elektrycznego.

- Niezastosowanie się do tego zalecenia grozi przegrzaniem urządzenia i pożarem w wyniku nagromadzenia się kurzu, zwarcia elektrycznego lub upływu prądu.



Na obudowie urządzenia nie należy umieszczać ciężkich przedmiotów, zabawek ani innych elementów (np. ciastek), które mogą wzbudzić zainteresowanie dzieci.

- Zrzucenie produktu przez dzieci może grozić im uszkodzeniem ciała, a nawet śmiercią.



Nie odwracać ani nie przenosić produktu, trzymając wyłącznie za jego podstawę.

- Niezastosowanie się do tego zalecenia grozi upuszczeniem urządzenia i spowodowaniem obrażeń ciała osób znajdujących się w pobliżu i/lub uszkodzenie produktu.



Nie należy umieszczać urządzenia w miejscu nasłonecznionym ani w pobliżu źródła ogrzewania, takiego jak ogień czy grzejnik.

- Grozi to skróceniem żywotności produktu oraz pożarem.



Należy chronić obudowę produktu przed uderzeniami i silnymi wstrząsami.

- Niezastosowanie się do tego zalecenia grozi porażeniem prądem elektrycznym lub pożarem.



Nie używać produktu w pobliżu nawilżacza powietrza ani stołu kuchennego.

- Niezastosowanie się do tego zalecenia grozi porażeniem prądem elektrycznym lub pożarem.



W przypadku stwierdzenia ulatniania się gazu nie dotykać produktu ani nie odłączać wtyczki przewodu zasilającego, lecz natychmiast przewietrzyć pomieszczenie.

- Wystąpienie iskry może grozić pożarem lub wybuchem.

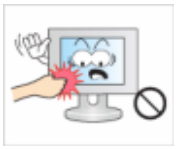

Używanie produktu przez dłuższy czas powoduje nagrzewanie się jego ekranu. Nie należy go dotykać.

- Akcesoria o niewielkich rozmiarach należy przechowywać w miejscu niedostępnym dla dzieci.



Zachować ostrożność podczas dostosowywania kąta nachylenia i wysokości podstawy urządzenia.

- Niezastosowanie się do tego zalecenia grozi obrażeniami ciała w wyniku, na przykład, zaklinowania się dłoni lub palców użytkownika.

- Również wybór zbyt dużego kąta nachylenia urządzenia może spowodować jego upadek oraz obrażenia ciała.



Nie instalować produktu w miejscu umieszczonym na tyle nisko, by było łatwo dostępne dla dzieci.

- W przeciwnym razie produkt może spaść i spowodować obrażenia ciała osób znajdujących się w pobliżu.

- Ponieważ przednia część produktu jest ciężka, należy go umieścić na równej i stabilnej powierzchni.



Nie umieszczać na produkcie ciężkich obiektów.

- Niezastosowanie się do tego zalecenia może spowodować obrażenia ciała i/lub uszkodzenie produktu.

Odpowiednia pozycja ciała podczas korzystania z monitora

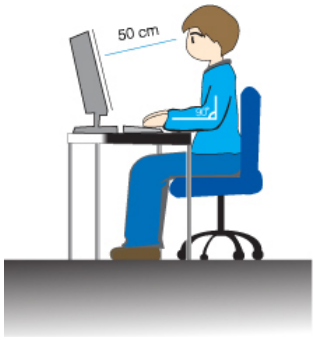

Podczas korzystania z urządzenia należy zachować właściwą pozycję ciała.

- Podczas pracy przed ekranem plecy użytkownika powinny być wyprostowane.
- Odległość oczu od ekranu powinna wynosić od 45 do 50 cm, a oczy użytkownika powinny znajdować się na nieco niższym poziomie niż górna krawędź ekranu.
- Podczas korzystania z urządzenia należy zachować właściwą pozycję ciała.
- Ekran należy tak ustawić w poziomie, aby nie odbijało się w nim światło.
- Ramiona należy ułożyć prostopadle do tułowia, a przedramiona w jednej linii z zewnętrzną częścią dłoni.
- Łokcie powinny być ułożone pod kątem 90 stopni.
- Kolana należy ustawić pod kątem większym niż 90 stopni, a stopy płasko na podłożu. Ramiona powinny znajdować się poniżej linii serca.

Wprowadzenie

Zawartość opakowania

Uwaga

Należy sprawdzić, czy poniższe elementy są dołączone do monitora.

W przypadku braku którejkolwiek części należy skontaktować się ze sprzedawcą.

Elementy opcjonalne można kupić u lokalnego sprzedawcy.

Rozpakowywanie



Monitor

Instrukcje obsługi

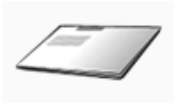

Skrócona instrukcja konfiguracji



Karta gwarancyjna

(Dostępne w niektórych krajach)



Instrukcja obsługi

Kable



Kabel D-Sub



Kabel zasilający



Kabel DVI (opcjonalnie)

Inne



Ściereczka do czyszczenia (Opcja)



Uchwyt przytrzymujący kable

Uwaga

Szmatka czyszcząca dołączana jest wyłącznie do czarnych urządzeń o wysokim połysku jako element składowy.

Opis monitora

Menu ustawień początkowych



Za pomocą przycisków w górę i w dół wybierz język.

Zawartość pola przestanie być wyświetlana po 40 sekundach.

Wyłącz i ponownie włącz urządzenie za pomocą przycisku zasilania. Zawartość zostanie wyświetlona ponownie.

Możliwe jest trzykrotne (3) wyświetlenie zawartości. Przed ostatnim wyświetleniem upewnij się, że ustawienia rozdzielczości komputera zostały dostosowane.

Uwaga

Rozdzielczość wyświetlona na ekranie jest rozdzielczością optymalną dla tego produktu.

Ustaw optymalną rozdzielczość dla tego produktu w komputerze.

Przód



1. Przycisk *MENU [MENU]*

   Umożliwia otwarcie i zamknięcie menu ekranowego. Służy także do opuszczania menu ekranowego i powrotu do poprzedniego menu.

2. Przycisk ***Brightness*** *[]*

   Jeśli menu ekranowe (OSD) nie jest wyświetlane na ekranie, naciśnij ten przycisk, aby dostosować jasność.

3 ***Customized Key***[ ]

Do przycisku customized key można przypisać funkcję zgodnie z potrzebami użytkownika.

Uwaga

Istnieje możliwość konfiguracji przycisku niestandardowego dla wybranej funkcji za pomocą menu **Setup** > **Customized Key**.

2,3 *Przyciski dostosowywania wartości [▲/▼]*

Te przyciski pozwalają na regulację poszczególnych ustawień w menu.

4 Przycisk *Enter [ ]*

Powoduje włączenie zaznaczonej opcji menu.

Naciśnij przycisk „ ”, po czym wybierz sygnał wideo, kiedy menu ekranowe jest wyłączone. (Naciśnięcie przycisku „ ” w celu zmiany źródła sygnału wejściowego powoduje wyświetlenie w lewej górnej części ekranu komunikatu informującego o aktualnym trybie sygnału wejściowego: analogowy lub cyfrowy).

Uwaga

- Jeśli wybrany zostanie tryb cyfrowy, konieczne jest podłączenie monitora do portu DVI karty graficznej za pomocą kabla DVI.
- Funkcja jest dostępna wyłącznie dla produktów z interfejsem analogowym.

5 *Przycisk AUTO*

Za pomocą tego przycisku można włączyć funkcję automatycznego wyboru źródła.

(Opcja dostępna tylko w trybie Analog)

6 *Przycisk zasilania [ ]*

Ten przycisk służy do włączania i wyłączania produktu.

7 *Wskaźnik zasilania*

Ten wskaźnik świeci podczas normalnego funkcjonowania urządzenia, a pojedyncze mignięcie oznacza zapisanie dokonanych ustawień.

Uwaga

Dodatkowe informacje na temat funkcji oszczędzania energii można znaleźć w części Oszczędzanie energii instrukcji obsługi monitora. W celu oszczędzania energii monitor należy WYŁĄCZYĆ, gdy nie jest używany lub w przypadku dłuższej przerwy w eksploatacji.

Tył

Uwaga

Układ złączy z tyłu monitora może się różnić w zależności od produktu.

Port POWER

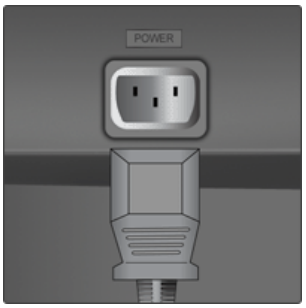

Port POWER

Podłącz kabel zasilający monitora do gniazda zasilania POWER znajdującego się z tyłu produktu.

DVI IN



DVI IN

Podłącz kabel DVI do portu DVI IN z tyłu monitora.

Uwaga

Dotyczy wyłącznie modeli z obsługą sygnału cyfrowego (DVI).

RGB IN



RGB IN

Podłącz kabel D-Sub do 15-stykowego portu RGB IN z tyłu monitora.

Zabezpieczenie Kensington



Zabezpieczenie Kensington

Zabezpieczenie Kensington to mechanizm służący do fizycznego zablokowania urządzenia używanego w miejscach publicznych. (Mechanizm należy kupić osobno). Informacje na temat sposobu korzystania z blokady można uzyskać w miejscu jej zakupu.

Uwaga

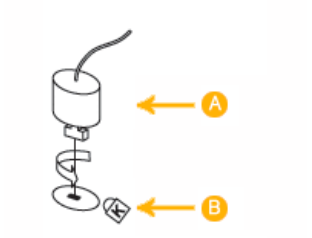

W zależności od modelu, umiejscowienie zabezpieczenia Kensington może być różne.

Korzystanie z zabezpieczenia przeciwkradzieżowego Kensington

1. Włóż mechanizm blokujący do gniazda systemu Kensington w monitorze B i obróć go w kierunku zamykania A.
2. Podłącz linkę zabezpieczającą Kensington.
3. Przymocuj linkę zabezpieczającą Kensington do biurka lub innego ciężkiego, nieruchomego przedmiotu.

Uwaga

Dodatkowe informacje na temat podłączania kabli można znaleźć w części Podłączanie kabli.

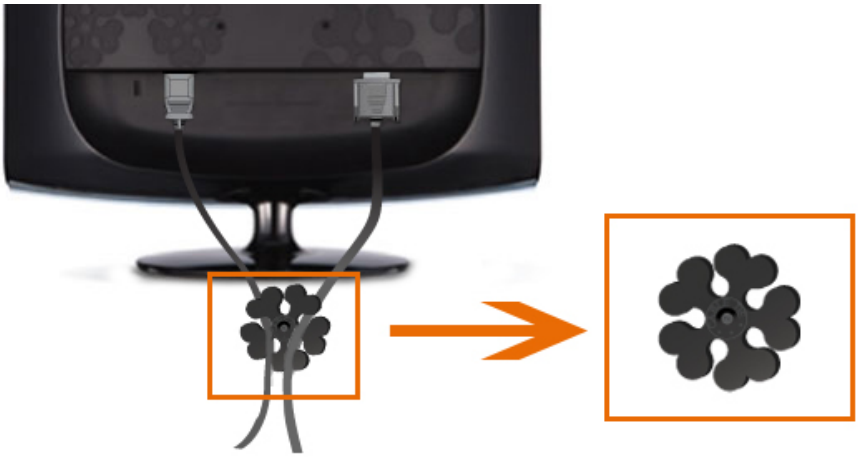

Uchwyt przytrzymujący kable

- Przymocuj kable przy użyciu pierścienia, jak pokazano na rysunku.

Połączenia

Podłączanie kabli

Użyj metody podłączenia odpowiedniej dla danego komputera.

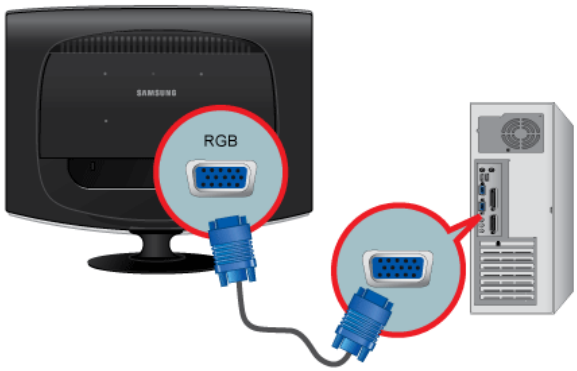

1 Za pomocą złącza D-Sub (analogowego) na karcie graficznej

- Podłącz kabel sygnałowy do 15-stykowego portu D-Sub znajdującego się z tyłu monitora.

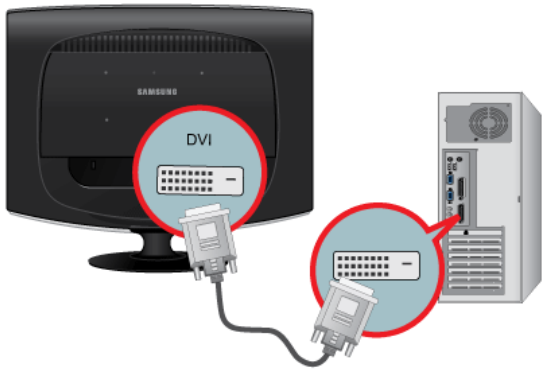

2 Za pomocą złącza DVI (cyfrowego) na karcie graficznej

- Podłącz kabel DVI do portu DVI IN z tyłu monitora.

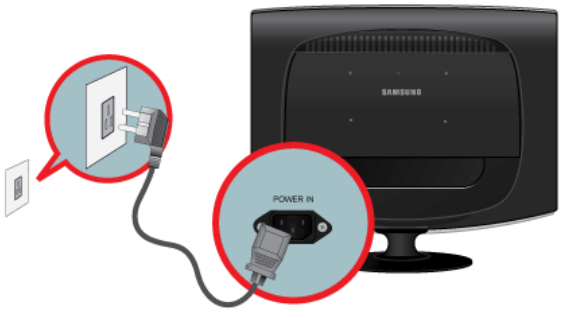

3 Podłącz kabel zasilający monitora do gniazda zasilania power znajdującego się z tyłu monitora.

Włóż wtyczkę kabla zasilającego do znajdującego się w pobliżu gniazdka elektrycznego.

Uwaga

Po połączeniu monitora i komputera można włączyć i używać oba urządzenia.

Korzystanie z podstawy

Składanie podstawy



Uwaga

Monitor można odchylić w górę pod kątem z zakresu od -1˚ do 16˚. (±1.0˚)

Mocowanie podstawy

Ten monitor należy zamontować za pomocą podkładki montażowej 100 mm x 100 mm zgodnej ze standardem VESA.

Uwaga

Wymiary VESA podane powyżej stanowią przykład. W zależności od modelu mogą występować różnice w wymiarach VESA.

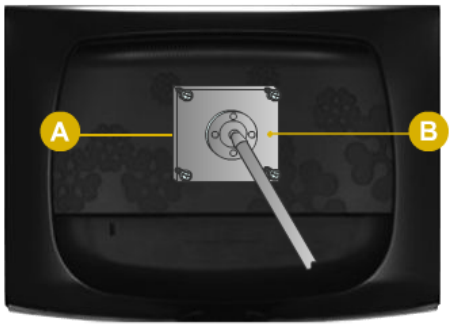

A. Monitor

B. Podkładka montażowa (sprzedawana osobno)

1. Wyłącz monitor i odłącz od niego kabel zasilający.
2. W celu ochrony wyświetlacza umieść monitor ekranem LCD do dołu na poduszce ułożonej na płaskiej powierzchni.
3. Zdemontuj podstawê monitoraLCD.
4. Dopasuj ułożenie podkładki montażowej względem otworów znajdujących się z tyłu podkładki montażowej na tylnej pokrywie monitora i zamocuj ją za pomocą czterech wkrętów wchodzących w skład zestawu podstawy wysięgnikowej, wieszaka ściennego lub innych podstaw.

- Nie używać śrub dłuższych niż standardowe, ze względu na ryzyko uszkodzenia wnętrza monitora.
- W przypadku wsporników do montażu na ścianie śruby, które nie spełniają standardowych wymagań VESA dotyczących śrub, mogą różnić się długością w zależności od specyfikacji.
- Nie używać śrub, które nie spełniają standardów VESA dotyczących śrub.

  Nie dokręcać śrub za mocno, gdyż może to spowodować uszkodzenie produktu lub doprowadzić do jego upadku i obrażeń osób przebywających w jego pobliżu.

  Firma Samsung nie ponosi odpowiedzialności za tego typu wypadki.
- Firma Samsung nie ponosi odpowiedzialności za uszkodzenia produktu lub obrażenia ciała powstałe w wyniku korzystania z mocowania niespełniającego standardów VESA lub nieokreślonego w specyfikacjach, a także w wyniku niezastosowania się użytkownika do instrukcji instalacji produktu.
- Aby zamontować monitor na ścianie, należy kupić zestaw do montażu naściennego i zamontować monitor w odległości co najmniej 10 cm od ściany.
- Aby uzyskać więcej informacji, należy skontaktować się z centrum serwisowym. Firma Samsung Electronics nie ponosi odpowiedzialności za uszkodzenia spowodowane skorzystaniem z innej podstawy niż wymieniona w instrukcji obsługi.
- Podczas korzystania ze wspornika naściennego należy stosować się do standardów międzynarodowych.

Korzystanie z oprogramowania

Sterownik monitora

> **Uwaga**
>
> Po wyświetleniu przez system operacyjny komunikatu dotyczącego sterownika monitora, włóż do napędu komputera płytę CD-ROM dostarczoną razem z monitorem. Procedury instalacji sterownika różnią się w zależności od systemu operacyjnego. Należy postępować zgodnie z instrukcjami dotyczącymi posiadanego systemu operacyjnego.
>
> Przygotuj pusty dysk i przez Internet pobierz plik sterownika z poniższej witryny.
> **Witryny internetowe:**
>
> http://www.samsung.com/ (na całym świecie)

Instalowanie sterownika monitora (tryb automatyczny)

1. Włóż płytę CD do napędu CD-ROM.
2. Kliknij opcję „Windows”.
3. Wybierz z listy używany przez siebie model monitora, a następnie kliknij przycisk „OK”.

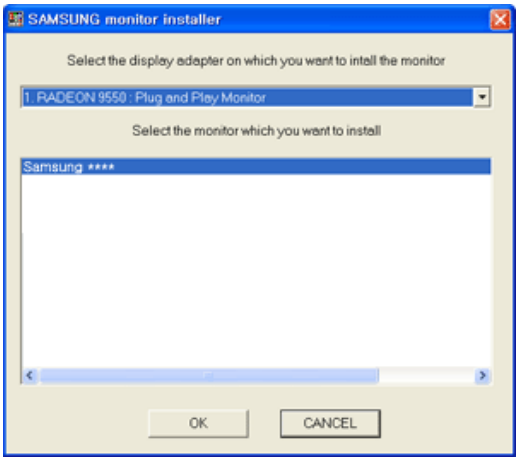

4. Jeśli zostanie wyświetlone następujące okno komunikatu, kliknij przycisk „Continue Anyway” (Kontynuuj mimo wszystko). Następnie kliknij przycisk „OK” (System operacyjny Microsoft® Windows® XP/2000).

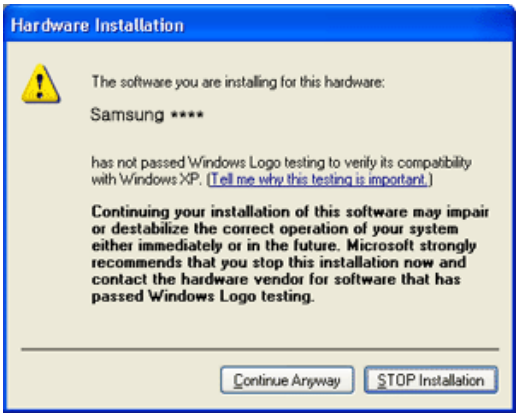

Uwaga

Ten sterownik monitora posiada logo MS potwierdzające, że jego instalacja nie powoduje uszkodzenia systemu.

Certyfikowany sterownik będzie dostępny na stronie internetowej firmy Samsung poświęconej monitorom.

http://www.samsung.com/

Instalowanie sterownika monitora (tryb ręczny)

System operacyjny Microsoft® Windows Vista™

1. Włóż dysk CD z instrukcją obsługi monitora do napędu CD-ROM.
2. Kliknij kolejno (Start) i „Control Panel” (Panel sterowania). Następnie kliknij dwukrotnie opcję „Appearance and Personalization” (Wygląd i personalizacja).




3. Kliknij „Personalization” (Personalizacja), a następnie „Display Settings” (Ustawienia ekranu).




4. Kliknij przycisk „Advanced Settings...” (Ustawienia zaawansowane….).



5. Kliknij pozycję „Properties” (Właściwości) na karcie „Monitor”. Jeśli przycisk „Properties” (Właściwości) jest nieaktywny, konfiguracja monitora została zakończona. Można rozpocząć użytkowanie monitora.

   Jeśli zostanie wyświetlony komunikat „Windows needs...” (System Windows wymaga…), jak na poniższej ilustracji, kliknij przycisk „Continue” (Kontynuuj).





Uwaga

Sterownik monitora posiada logo MS potwierdzające, że jego instalacja nie powoduje uszkodzenia systemu.

Certyfikowany sterownik będzie dostępny na stronie internetowej firmy Samsung poświęconej monitorom.

6. Kliknij przycisk „Update Driver...” (Aktualizuj sterownik…) na karcie „Driver” (Sterownik).

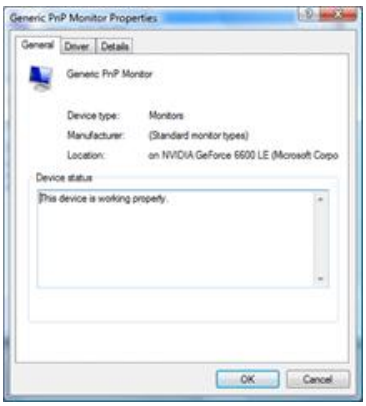

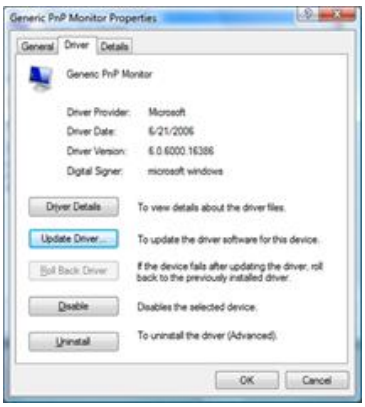

7. Zaznacz pole wyboru „Browse my computer for driver software” (Przeglądaj mój komputer w poszukiwaniu oprogramowania sterownika) i kliknij opcję „Let me pick from a list of device drivers on my computer” (Pozwól mi wybrać z listy sterowników urządzeń na moim komputerze).

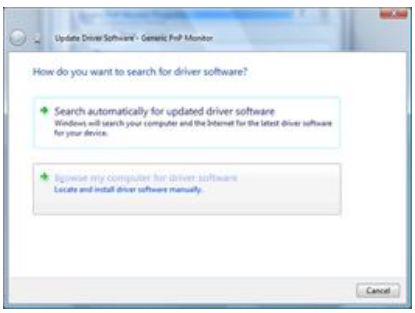



8. Kliknij przycisk „Have Disk...” (Z dysku…) i wybierz folder (na przykład D:\Drive), w którym znajduje się plik instalacyjny, a następnie wybierz przycisk „OK”.

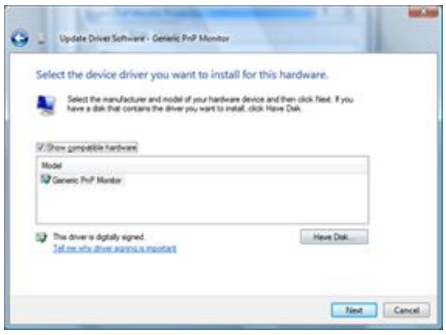

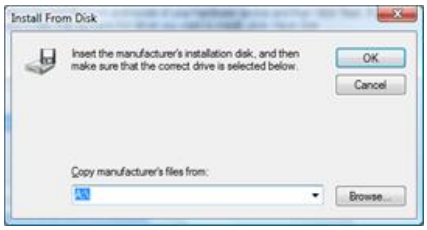

9. Wybierz z listy na ekranie posiadany model monitora i kliknij przycisk „Next” (Dalej).

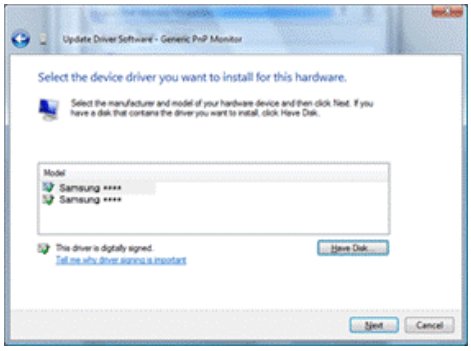

10. Kliknij przyciski „Close” (Zamknij) Æ„Close” (Zamknij)Æ „OK” Æ„OK na kolejno wyświetlanych ekranach.

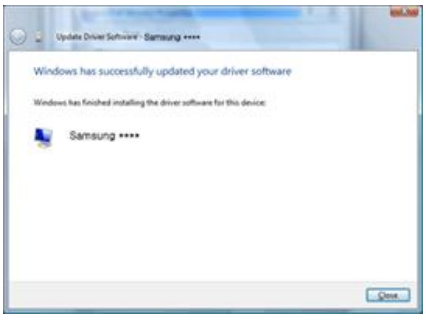

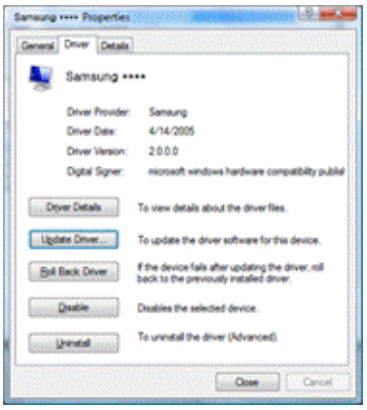

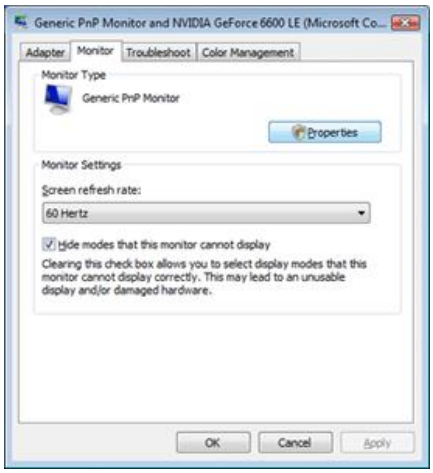

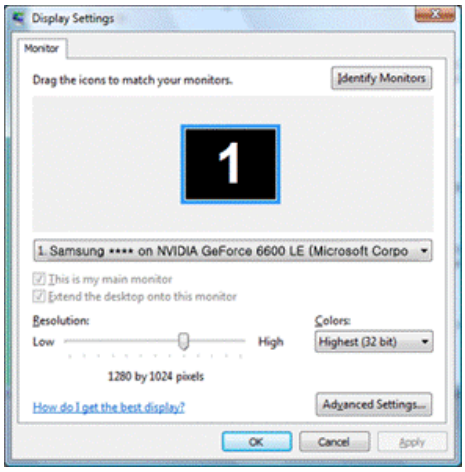

System operacyjny Microsoft® Windows® XP

1. Włóż płytę CD do napędu CD-ROM.

2. Kliknij kolejno „Start” Æ„Control Panel” (Panel sterowania), a następnie wybierz ikonę "„Appearance and Themes” (Wygląd i kompozycje).



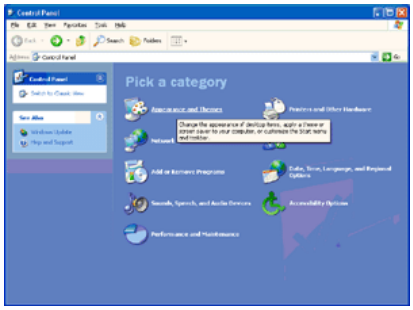

3. Kliknij ikonę „Display” (Ekran)" i wybierz kartę „Settings” (Ustawienia), a następnie przycisk "„Advanced...” (Zaawansowane...).

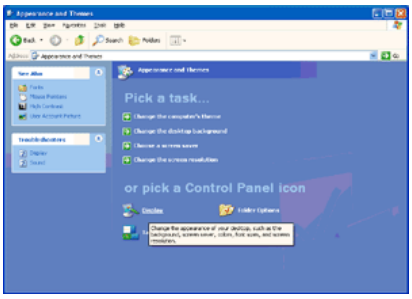

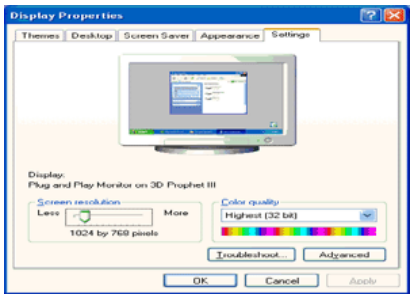

4. Na karcie „Monitor” kliknij przycisk „Properties” (Właściwości) i wybierz kartę „Driver” (Sterownik).

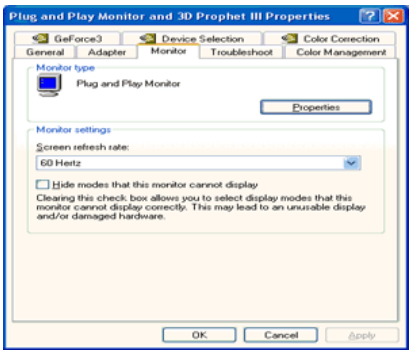

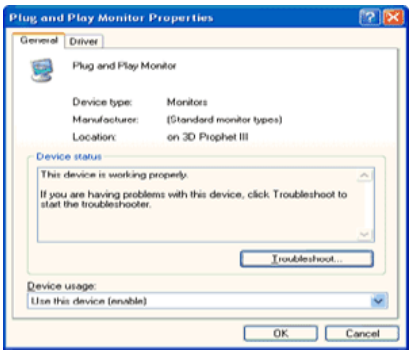

5. Kliknij przycisk „Update Driver...” (Aktualizuj sterownik…) i wybierz opcję „Install from a list or...” (Zainstaluj z listy lub...), a następnie kliknij przycisk „Next” (Dalej).

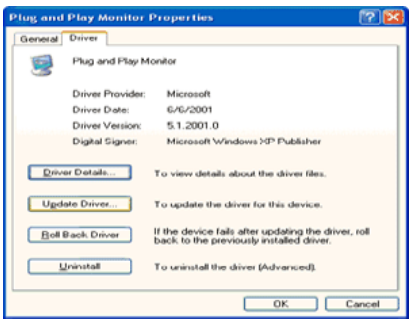

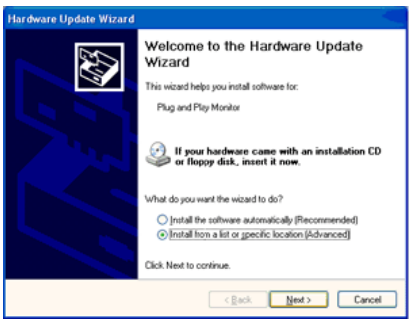

6. Wybierz opcję „Don't search, I will...” (Nie wyszukuj, wybiorę...) i kliknij przycisk „Next” (Dalej), a następnie przycisk „Have disk” (Z dysku).

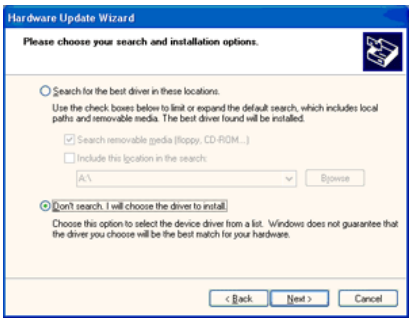

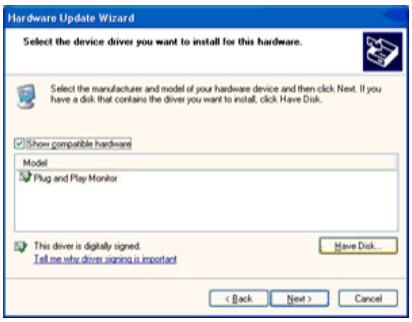

7. Kliknij przycisk „Browse” (Przeglądaj), wskaż napęd A:(D:\Driver) i wybierz z listy używany model monitora, a następnie kliknij przycisk „Next” (Dalej).

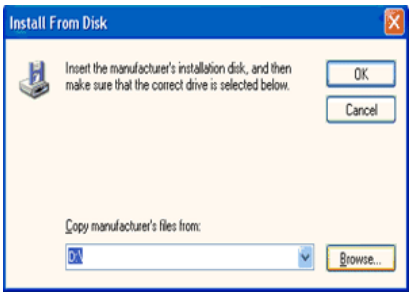

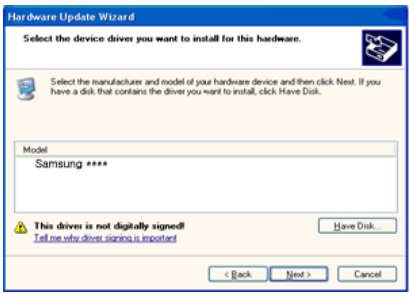

8. Jeśli zostanie wyświetlone następujące okno komunikatu, kliknij przycisk „Continue Anyway” (Kontynuuj mimo wszystko). Następnie kliknij przycisk „OK”.

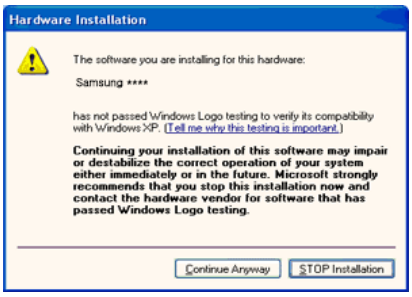

Uwaga

Ten sterownik monitora posiada logo MS potwierdzające, że jego instalacja nie powoduje uszkodzenia systemu.

Certyfikowany sterownik będzie dostępny na stronie internetowej firmy Samsung poświęconej monitorom.

http://www.samsung.com/

9. Wybierz kolejno przyciski „Close” (Zamknij) i „OK”.





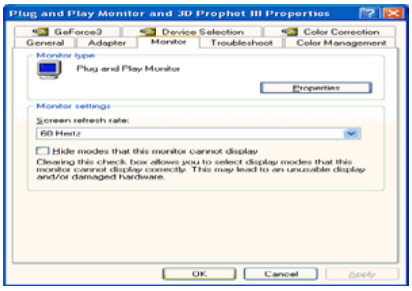

10. Instalacja sterownika monitora zostanie zakończona.

System operacyjny Microsoft® Windows® 2000

Jeśli na monitorze zostanie wyświetlony komunikat „Digital Signature Not Found” (Nie znaleziono podpisu cyfrowego), należy wykonać czynności opisane poniżej.

1. W oknie „Insert disk” (Włóż dysk) wybierz przycisk „OK”.
2. W oknie „File Needed” (Potrzebny plik) wybierz przycisk „Browse” (Przeglądaj).
3. Wskaż ścieżkę A:(D:\Driver) i kliknij kolejno przyciski „Open” (Otwórz) i „OK”.

Sposób instalacji

1. Kliknij kolejno „Start”, „Setting” (Ustawienia), „Control Panel” (Panel sterowania).

2. Kliknij dwukrotnie ikonę „Display” (Ekran).

3. Wybierz kartę „Settings” (Ustawienia) i kliknij przycisk „Advanced Properties” (Zaawansowane).

4. Wybierz kartę „Monitor”.

   Przypadek 1: Jeśli przycisk „Properties” (Właściwości) jest nieaktywny, monitor jest już skonfigurowany poprawnie. Należy zakończyć proces instalacji.

   Przypadek 2: Jeśli przycisk „Properties” (Właściwości) jest aktywny, kliknij przycisk „Properties” (Właściwości), a następnie wykonaj kolejno czynności opisane poniżej.

5. Wybierz kolejno „Driver” (Sterownik) i „Update Driver...” (Aktualizuj sterownik…), a następnie kliknij przycisk „Next” (Dalej).

6. Wybierz opcję „Display a list of the known drivers for this device so that I can choose a specific driver...” (Wyświetl listę wszystkich sterowników w określonej lokalizacji…) i kliknij przycisk „Next” (Dalej), a następnie przycisk „Have disk” (Z dysku).

7. Kliknij przycisk „Browse” (Przeglądaj), a następnie wskaż ścieżkę A:(D:\Driver).

8. Wybierz kolejno przyciski „Open” (Otwórz) i „OK”.

9. Wybierz model monitora i kliknij kolejno przycisk „Next” (Dalej) i „Next” (Dalej).

10. Kliknij przycisk „Finish” (Zakończ) i „Close” (Zamknij).

    Jeśli zostanie wyświetlone okno „Digital Signature Not Found” (Nie znaleziono podpisu cyfrowego), kliknij przycisk „Yes” (Tak). Kliknij kolejno przycisk „Finish” (Zakończ) i „Close” (Zamknij).

System operacyjny Microsoft® Windows® Millennium

1. Kliknij kolejno „Start”, „Setting” (Ustawienia), „Control Panel” (Panel sterowania).

2. Kliknij dwukrotnie ikonę „Display” (Ekran).

3. Wybierz kartę „Settings” (Ustawienia) i kliknij przycisk „Advanced Properties” (Zaawansowane).

4. Wybierz kartę „Monitor”.

5. Kliknij przycisk „Change” (Zmień) w ramce „Monitor Type” (Typ monitora).

6. Wybierz opcję „Specify the location of the driver” (Wskaż lokalizację sterownika).

7. Wybierz opcję „Display a list of all the driver in a specific location...” (Wyświetl listę wszystkich sterowników w określonej lokalizacji...), a następnie kliknij przycisk „Next” (Dalej).

8. Kliknij przycisk „Have Disk” (Z dysku).

9. Wskaż ścieżkę A:\(D:\sterownik), a następnie kliknij przycisk „OK”.

10. Wybierz opcję „Show all devices”(Pokaż wszystkie urządzenia), zaznacz odpowiedni model monitora i kliknij przycisk „OK”.

11. Naciskaj przyciski „Close” (Zamknij) i „OK” w kolejnych oknach, aby zamknąć okno dialogowe właściwości ekranu.

System operacyjny Microsoft® Windows® NT

1. Kliknij kolejno „Start”, „Settings” (Ustawienia), „Control Panel” (Panel sterowania), a następnie kliknij dwukrotnie ikonę „Display” (Ekran).

2. W oknie wyświetlania informacji dotyczących rejestracji wskaż kartę ustawień i kliknij opcję „All Display Modes” (Wszystkie tryby wyświetlania).

3. Wybierz żądany tryb wyświetlania, aby dostosować ustawienia rozdzielczości, ilości kolorów czy częstotliwości Częstotliwość pionowa, a następnie kliknij przycisk „OK”.

4. Wybierz przycisk „Apply” (Zastosuj), jeśli po kliknięciu przycisku testowania „Test” ekran działa poprawnie. Jeśli obraz nie jest wyświetlany poprawnie, zmień ustawienia (ustaw niższą rozdzielczość, głębię kolorów lub częstotliwość odświeżania).

Uwaga

Jeśli w oknie opcji wszystkich trybów wyświetlania nie jest dostępny żądany tryb, wybierz wartości rozdzielczości i vertical frequency (częstotliwość pionowa) po zapoznaniu się z rozdziałem Zaprogramowane tryby synchronizacji zamieszczonym w instrukcji obsługi urządzenia.

System operacyjny Linux

Aby uruchomić system X-Window, należy utworzyć plik X86Config, który stanowi jeden z typów plików ustawień systemu.

1. Naciśnij klawisz „Enter” na dwóch kolejnych ekranach wyświetlonych po uruchomieniu pliku X86Config.

2. Trzeci ekran dotyczy konfiguracji ustawień myszy.

3. Dopasuj ustawienia myszy komputera.

4. Kolejny ekran dotyczy wyboru klawiatury.

5. Wybierz odpowiednią klawiaturę dla komputera.

6. Kolejny ekran dotyczy ustawień monitora.

7. Wybierz częstotliwość poziomą dla używanego monitora. (Możliwe jest bezpośrednie wprowadzenie wartości).

8. Wybierz częstotliwość pionową – vertical frequency – dla danego monitora. (Możliwe jest bezpośrednie wprowadzenie wartości).

9. Wpisz nazwę modelu swojego monitora. Wprowadzenie tych informacji nie ma wpływu na uruchomienie systemu X-Window.

10. Konfiguracja monitora zostanie zakończona. Po wykonaniu konfiguracji ustawień żądanych urządzeń uruchom system X-Window.

Natural Color

Oprogramowanie Natural Color

Jednym z problemów użytkowników komputerów jest fakt, że kolory wydruków, zeskanowanych obrazów lub zdjęć wykonanych aparatem cyfrowym nie są takie same, jak wyświetlane na monitorze. Program Natural Color umożliwia rozwiązanie tego problemu. Jest to system zarządzania kolorami opracowany przez firmę Samsung Electronics przy współpracy z koreańskim instytutem Electronics & Telecommunications Research Institute (ETRI). System jest dostępny jedynie w monitorach firmy Samsung i umożliwia ujednolicenie kolorów widocznych na ekranie monitora i kolorów wydruku lub skanowanych obrazów. Aby uzyskać więcej informacji, skorzystaj z pomocy oprogramowania (przycisk F1).

Program Natural Color jest dostępny w Internecie. Można pobrać go z podanej niżej strony internetowej i zainstalować;

http://www.samsung.com/us/consumer/learningresources/monitor/naturalcolorexpert/pop_download.html

MagicTune™

Instalacja

1. Włóż instalacyjną płytę CD do napędu CD-ROM.
2. Kliknij ikonę pliku instalacyjnego MagicTune™.
   Uwaga

   Jeśli na ekranie głównym nie wyświetli się okno z monitem o instalacji oprogramowania, przeprowadź instalację za pomocą pliku uruchamiania MagicTune na płycie CD.
3. Wybierz język instalacji i kliknij przycisk „Next” (Dalej).
4. Po wyświetleniu się okna kreatora instalacyjnego kliknij przycisk „Next” (Dalej).
5. Zaznacz opcję „I agree to the terms of the license agreement” (Akceptuję warunki umowy licencyjnej), aby potwierdzić akceptację warunków użytkowania urządzenia.
6. Wskaż folder, w którym ma zostać zainstalowany program MagicTune™.
7. Kliknij przycisk „Install” (Zainstaluj).
8. Zostanie wyświetlone okno „Installation Status”(Stan instalacji).
9. Kliknij przycisk „Finish” (Zakończ).
10. Po zakończeniu instalacji na pulpicie komputera będzie widoczna ikona uruchamiania programu MagicTune™. Kliknij dwukrotnie tę ikonę, aby uruchomić program.

W zależności od systemu komputera lub monitora ikona wykonywalna MagicTune™ może nie być widoczna. W takim przypadku naciśnij klawisz F5.

Problemy dotyczące instalacji

Na przebieg instalacji oprogramowania MagicTune™ może mieć wpływ rodzaj karty graficznej i płyty głównej, a także otoczenie sieciowe.

Wymagania systemowe

OS

- Windows 2000

- Windows XP Home Edition
- Windows XP Professional
- Windows Vista™

Zaleca się korzystanie z programu MagicTune™ z systemem operacyjnym Windows® 2000 lub nowszym.

Sprzęt

- co najmniej 32 MB pamięci
- minimum 60 MB wolnego miejsca na dysku twardym

Więcej informacji można znaleźć się w witrynie internetowej MagicTune™ http://www.samsung.com/Products/Monitors/magictune.

Dezinstalacja

Program MagicTune™ można usunąć tylko za pomocą opcji „Add or Remove Programs” (Dodaj lub usuń programy) na panelu „Control Panel” (Panel sterowania) systemu Windows®.

Aby usunąć program MagicTune™, wykonaj następujące kroki.

1. Na pasku zadań wybierz kolejno Æ[Start] Æ[Settings (Ustawienia)] i [Control Panel (Panel sterowania)]. Jeśli program został uruchomiony w systemie Windows® XP, wybierz [Control Panel (Panel sterowania)] w menu [Start].
2. Kliknij ikonę „Add or Remove Programs” (Dodaj lub usuń programy) na panelu „Control Panel” (Panel sterowania).
3. Na ekranie „Add or Remove Programs” (Dodaj lub usuń programy) wybierz z listy rozwijanej program MagicTune™. Kliknij ikonę, aby ją zaznaczyć.
4. Kliknij przycisk „Change/Remove” (Zmień/Usuń), aby usunąć program.
5. Kliknij przycisk „Yes” (Tak), aby rozpocząć proces dezinstalacji programu.
6. Zaczekaj na wyświetlenie okna dialogowego „Uninstall Complete” (Dezinstalacja zakończona).

Uwaga

Odwiedź witrynę internetową MagicTune™ http://www.samsung.com/Products/Monitors/magictune, aby uzyskać pomoc techniczną dla programu MagicTune™ oraz zapoznać się z odpowiedziami na najczęściej zadawane pytania (FAQ) i informacjami o aktualizacjach oprogramowania.

Program MagicTune™ to dodatkowe narzędzie do obsługi monitorów.
Niektóre systemy komputerowe, instalujące starsze lub aktualne sterowniki graficzne, nie są zgodne z programem MagicTune™. Pomoc techniczną dla programu MagicTune™ uzyskać można na poświęconej mu stronie internetowej.

Dane techniczne mogą ulec zmianie bez powiadomienia.
MagicTune™ to znak towarowy firmy SAMSUNG ELECTRONICS CO., Inc.
Windows™ to znak towarowy firmy Microsoft Corp.
Inne znaki towarowe należą do ich odpowiednich właścicieli.

MultiScreen



Uwaga

Nie wszystkie modele obsługują to oprogramowanie.

Instalacja

1. Włóż instalacyjną płytę CD do napędu CD-ROM.
2. Kliknij ikonę pliku instalacyjnego MultiScreen.
   Uwaga

   Jeśli na ekranie głównym nie wyświetli się okno z monitem o instalacji oprogramowania, przeprowadź instalację za pomocą pliku uruchamiania MultiScreen na płycie CD.
3. Po wyświetleniu się okna kreatora instalacyjnego kliknij przycisk „Next” (Dalej).
4. Zaznacz opcję „I agree to the terms of the license agreement” (Akceptuję warunki umowy licencyjnej), aby potwierdzić akceptację warunków użytkowania urządzenia.
5. Wskaż folder, w którym ma zostać zainstalowany program MultiScreen.
6. Kliknij przycisk „Install” (Zainstaluj).
7. Zostanie wyświetlone okno „Installation Status”(Stan instalacji).
8. Kliknij przycisk „Finish” (Zakończ).
9. Po zakończeniu instalacji na pulpicie komputera będzie widoczna ikona uruchamiania programu Multiscreen. Kliknij dwukrotnie tę ikonę, aby uruchomić program.

W zależności od systemu komputera lub monitora ikona wykonywalna Multiscreen może nie być widoczna. W takim przypadku naciśnij klawisz F5.

Problemy dotyczące instalacji

Na przebieg instalacji oprogramowania MultiScreen może mieć wpływ rodzaj karty graficznej i płyty głównej, a także otoczenie sieciowe.

Wymagania systemowe

OS

- Windows 2000
- Windows XP Home Edition
- Windows XP Professional

- Windows Vista™

Zaleca się korzystanie z programu MultiScreen z systemem operacyjnym Windows® 2000 lub nowszym.

Sprzęt

- co najmniej 32 MB pamięci
- minimum 60 MB wolnego miejsca na dysku twardym

Dezinstalacja

Program Multiscreen można usunąć tylko za pomocą opcji „Add or Remove Programs” (Dodaj lub usuń programy) na panelu „Control Panel” (Panel sterowania) systemu Windows®.

Aby usunąć program Multiscreen, wykonaj następujące kroki.

W menu „Start” wybierz opcję „Setting/Control Panel” (Ustawienia/Panel sterowania), a następnie kliknij dwukrotnie polecenie „Add/Delete a program” (Dodaj/usuń programy).

Wybierz z listy program Multiscreen i kliknij przycisk „Add/Delete” (Dodaj/Usuń).

Dostosowywanie ustawień monitora

Funkcje bezpośredniego dostępu

AUTO

Naciśnięcie przycisku „AUTO” powoduje uaktywnienie funkcji automatycznej regulacji, której okno wyświetla się w sposób pokazany na animacji.

Funkcja automatycznej regulacji pozwala monitorowi na samodzielne dostosowanie się do odbieranego sygnału analogowego. Wartości takie, jak **Fine**, **Coarse** oraz **Position**, są dopasowywane automatycznie.

(Dostępne wyłącznie w trybie Analogowym. W trybie cyfrowym ikona „AUTO” jest nieaktywna.)



- Jeśli działanie funkcji automatycznej regulacji nie przynosi dobrych rezultatów, naciśnij ponownie przycisk „AUTO”, aby precyzyjne dostosować ustawienia obrazu.

- Po zmianie ustawienia rozdzielczości na panelu sterowania, funkcja auto zostanie zastosowana automatycznie.

Włączanie i wyłączanie blokady menu ekranowego

Jest to funkcja blokująca menu ekranowe w celu zachowania bieżących ustawień i uniemożliwienia ich regulacji innym użytkownikom.

Włączanie blokady: Naciśnij i przytrzymaj przycisk MENU przez co najmniej pięć (5) sekund, aby włączyć funkcję dostosowania blokady menu ekranowego.

Wyłączanie blokady: Naciśnij i przytrzymaj przycisk MENU przez co najmniej pięć (5) sekund, aby wyłączyć funkcję dostosowania blokady menu ekranowego.

W momencie naciśnięcia przycisku AUTO po zablokowaniu menu ekranowego (OSD)



W momencie naciśnięcia przycisku MENU po zablokowaniu menu ekranowego (OSD)



Uwaga

Mimo blokady menu ekranowego można nadal regulować ustawienia jasności i kontrastu oraz regulować ustawienia funkcji **Customized Key** ( ) przy użyciu przycisków bezpośredniego dostępu do funkcji.

Customized key

Do przycisku customized key można przypisać funkcję zgodnie z potrzebami użytkownika.

Aby przeglądać ekran operacyjny wyświetlany po naciśnięciu przycisku [] po skonfigurowaniu funkcji dla przycisku customized key, kliknij nazwę wszystkich funkcji.

(**MagicBright - MagicColor - Color Effect - Image Size**)

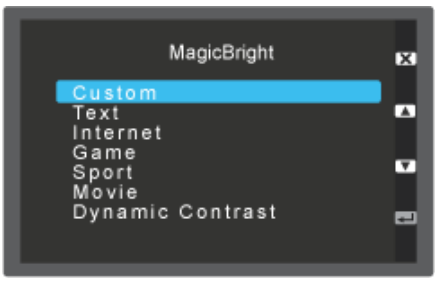

Uwaga

Istnieje możliwość konfiguracji przycisku niestandardowego dla wybranej funkcji za pomocą menu **Setup** > **Customized Key**.

ImageSize Dostarczane tylko do modeli szerokoekranowych, np. 16:9 lub 16:10.

Brightness

Jeśli menu ekranowe nie jest wyświetlane na ekranie, naciśnij przycisk ustawień jasności **Brightness** (), aby dostosować poziom jasności ekranu.



SOURCE

Wybiera sygnał wideo, kiedy menu ekranowe jest wyłączone.





Uwaga

Nie dotyczy modeli z obsługą sygnału analogowego (D-SUB) lub cyfrowego (DVI).

Funkcje menu ekranowego

Menu główne	*Menu podrzędne*				
PICTURE	**Brightness**	Contrast	**Sharpness**	**MagicBright**	**Coarse**
	Fine				

	COLOR	**Magic-Color**	**Red**	**Green**	**Blue**	**Color Tone**
		Color Effect	**Gamma**			
	SIZE & POSITION	**H-Position**	**V-Position**	**Image Size**	**Menu H-Position**	**Menu V-Position**
	SETUP&RESET	**Reset**	**Menu Transparency**	**Language**	**Off Timer On/Off**	**Off Timer Setting**
		Auto Source	**PC/AV Mode**	**Display Time**	**Customized Key**	
	INFORMATION					

Picture



Menu	*Opis*
Brightness	(Niedostępne w trybie **MagicBright** w obszarze **Dynamic Contrast**). To menu ekranowe służy do zmiany jasności ekranu zgodnie z preferencjami użytkownika. Im wyższa wartość, tym ekran jest jaśniejszy. Zmniejszenie wartości spowoduje przyciemnienie ekranu.
Contrast	(Niedostępne w trybie **MagicBright** w obszarze **Dynamic Contrast**). To menu ekranowe służy do zmiany kontrastu zgodnie z preferencjami użytkownika. Im wyższa wartość, tym ekran jest jaśniejszy. Zmniejszenie wartości spowoduje przyciemnienie ekranu. Niedostępne w trybie **MagicColor** programów **Full** oraz **Intelligent**.)
Sharpness	Funkcja dostosowania ostrości zmienia ostrość obrazu. Im wyższa wartość, tym ekran jest wyraźniejszy. Zmniejszenie wartości spowoduje zmniejszenie wyrazistości obrazu. (Niedostępne w trybie **MagicColor** programów **Full** oraz **Intelligent**.)
MagicBright	Naciskaj przycisk , aby cyklicznie przełączać pomiędzy skonfigurowanymi fabrycznie trybami pracy urządzenia.

Menu	*Opis*
	MagicBright to nowa funkcja oferująca optymalne warunki oglądania w zależności od zawartości wyświetlanego obrazu. Obecnie dostępnych jest siedem różnych trybów: **Custom**, **Text**, **Internet**, **Game**, **Sport**, **Movie** i **Dynamic Contrast**. Każdy tryb ma własne, fabryczne ustawienia jasności. Naciskając przycisk **Customized Key**, można w prosty sposób wybrać jedno z siedmiu dostępnych ustawień. • **Custom** Pomimo że wartości wstępnie skonfigurowane zostały starannie dobrane przez zespół inżynierów, ustawienia mogą okazać się nieodpowiednie dla wzroku użytkownika, w zależności od jego preferencji. W takim przypadku należy dostosować jasność i kontrast za pomocą menu ekranowego. • **Text** Tryb ten ma zastosowanie w pracy z dokumentami lub plikami składającymi się przede wszystkim z tekstu. • **Internet** Tryb ten jest przeznaczony do pracy z obrazami będącymi kombinacją tekstu i grafiki. • **Game** Tryb dynamicznego obrazu, przydatny do np. gier komputerowych. • **Sport** Tryb dynamicznego obrazu, przydatny do oglądania np. sportu. • **Movie** Tryb dynamicznego obrazu, przydatny do odtwarzania np. płyt DVD lub Video CD. • **Dynamic Contrast** Funkcja dynamicznej regulacji kontrastu **Dynamic Contrast** automatycznie wykrywa rozkład odbieranego sygnału wideo i dostosowuje ustawienia tak, by uzyskać optymalny kontrast.
Coarse	Funkcja usunięcia ziarnistości umożliwia usunięcie zakłóceń takich, jak pionowe prążki. Im wyższa wartość, tym wyższa jest wysokość obrazu. Zmniejszenie wartości spowoduje obniżenie wysokości obrazu. Regulacja parametru **Coarse** może spowodować przesunięcie obszaru obrazu na ekranie. Centralne położenie obrazu można przywrócić za pomocą menu regulacji położenia w poziomie. (Opcja dostępna tylko w trybie **Analog**)
Fine	Funkcja gładkiego obrazu umożliwia usunięcie zakłóceń, takich jak prążki poziome.

Menu	*Opis*
	Jeśli po przeprowadzeniu strojenia **Fine** szum wciąż występuje, należy zwiększyć częstotliwość (szybkość taktowania zegara) i ponownie użyć tej funkcji. (Opcja dostępna tylko w trybie **Analog**)

Color



Menu	*Opis*
MagicColor	**MagicColor** to nowa technologia stworzona przez firmę Samsung w celu poprawienia jakości cyfrowego obrazu oraz wyświetlania naturalnych kolorów bez konieczności zmiany jakości obrazu. • **Off** - Umożliwia powrót do oryginalnego trybu ekranu. • **Demo** - Po prawej stronie widoczny jest obraz bez włączonej funkcji **MagicColor**, a po lewej — obraz z włączoną funkcją **MagicColor**. • **Full** - Powoduje, że z dużą ostrością wyświetlane są nie tylko naturalne, żywe kolory, ale także odcienie skóry. • **Intelligent** - Sprawia, że naturalne kolory są jeszcze ostrzejsze.
Red	Umożliwia regulację równowagi koloru **Red**. Im wyższa wartość, tym ekran jest mocniej zabarwiony na czerwono. (Niedostępne w trybie **MagicColor** programów **Full** oraz **Intelligent**.)
Green	Umożliwia regulację równowagi koloru **Green**. Im wyższa wartość, tym ekran jest mocniej zabarwiony na zielono. (Niedostępne w trybie **MagicColor** programów **Full** oraz **Intelligent**.)
Blue	Umożliwia regulację równowagi koloru **Blue**. Im wyższa wartość, tym ekran jest mocniej zabarwiony na niebiesko. (Niedostępne w trybie **MagicColor** programów **Full** oraz **Intelligent**.)

Menu	*Opis*
Color Tone	Umożliwia zmianę tonów koloru i wybór jednego z czterech dostępnych trybów. (Niedostępne w trybie **MagicColor** programów **Full** oraz **Intelligent**.) • **Cool** - Sprawia, że biały kolor ma niebieskawy odcień. • **Normal** - Biały kolor pozostaje biały. • **Warm** - Sprawia, że biały kolor ma czerwonawy odcień. • **Custom** - Wybierz ten tryb, gdy chcesz dopasować obraz do własnych upodobań.
Color Effect	Ogólny klimat można zmienić poprzez zmianę kolorów na ekranie. (Niedostępne w trybie **MagicColor** programów **Full** oraz **Intelligent**.) • **Off** - Powoduje wyświetlenie achromatycznego koloru na ekranie w celu dostosowania efektów ekranowych. • **Grayscale** - Wyświetlanie domyślnego, czarno-białego ekranu. • **Green** - Powoduje wyświetlenie efektu zielonego koloru na czarno-białym ekranie. • **Aqua** - Powoduje wyświetlenie efektu niebieskiego koloru na czarno-białym ekranie. • **Sepia** - Powoduje wyświetlenie efektu sepii na czarno-białym ekranie.
Gamma	Korekcja **Gamma** umożliwia zmianę luminancji dla kolorów o luminancji średniej. • **Mode 1** : Przywraca domyślną jasność ekranu. • **Mode 2** : Ustawia wyższą jasność ekranu. • **Mode 3** : Ustawia niższą jasność ekranu.

SIZE & POSITION

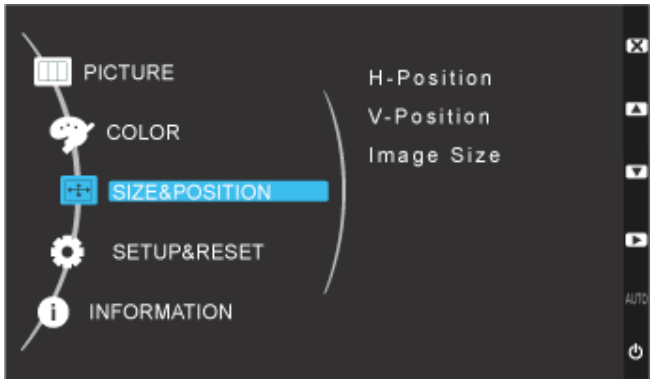

Menu	*Opis*
H-Position	Funkcja dostosowania pozycji poziomej umożliwia zmianę położenia obrazu monitora w poziomie. Możesz przesunąć ekran w lewo lub w prawo, naciskając odpowiednio przyciski ▼ i ▲. (Opcja dostępna tylko w trybie **Analog**) **Uwaga** Jeżeli sygnał telewizyjny jest podawany w trybie AV, wybierz „**Screen Fit**” w celu regulacji położenia poziomego w poziomach 0-6.
V-Position	Funkcja dostosowania pozycji pionowej umożliwia zmianę położenia obrazu monitora w pionie. Możesz przesunąć ekran w górę lub w dół, naciskając odpowiednio przyciski ▼ i ▲. (Opcja dostępna tylko w trybie **Analog**) **Uwaga** Jeżeli sygnał telewizyjny jest podawany w trybie AV, wybierz „**Screen Fit**” w celu regulacji położenia pionowego w poziomach 0-6.
Image Size	**Uwaga** Dostarczane tylko do modeli szerokoekranowych, np. 16:9 lub 16:10. Rozmiar ekranu monitora można zmieniać zgodnie z indywidualnymi potrzebami. **PC signals** • **Auto** - Ekran jest wyświetlany zgodnie z proporcjami obrazu sygnałów wejściowych. • **Wide** - Wyświetlany jest tryb pełnoekranowy, bez względu na proporcje obrazu sygnałów wejściowych. **Uwaga** • Sygnały niedostępne w tabeli trybu standardowego nie są obsługiwane. • Ta funkcja nie jest obsługiwana, jeśli w komputerze ustawiono optymalną rozdzielczość monitora, jaką jest ekran panoramiczny. **AV signals** • **4 : 3** - Wyświetlanie obrazu w formacie 4:3. • **16:9** - Ustawia obraz w formacie 16:9. • **Screen Fit**Funkcja ta zapobiega okrojeniu obrazu podczas wyświetlania go w sygnaleDVI (480p/576p/720p/1080i/1080p).

Menu	*Opis*
	Uwaga Można dokonać takiego wyboru tylko wówczas, kiedy wejście zewnętrzne podłączone jest do gniazda DVI, a „Tryb PC/AV” jest „AV”. • **4 : 3** - Wyświetlanie obrazu w formacie 4:3. • **Wide**- Ustawia obraz w formacie 16:9. • **Screen Fit**Funkcja ta zapobiega okrojeniu obrazu podczas wyświetlania go w sygnaleDVI (480p/576p/720p/1080i/1080p). **Uwaga** • Można dokonać takiego wyboru tylko wówczas, kiedy wejście zewnętrzne podłączone jest do gniazda DVI, a „Tryb PC/AV” jest „AV”. • Jeżeli włączony jest tryb 16:10, dostępne są opcje „4:3”, „Panoramiczny” i „Dopas. do ekranu”.

SETUP&RESET

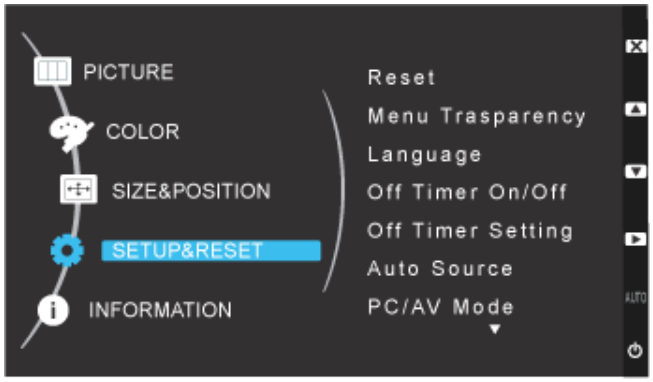

Menu	*Opis*
Reset	Przywraca domyślne ustawienia fabryczne produktu. • **Yes** • **No**
Menu Transparency	Funkcja przezroczystości umożliwia zmianę poziomu przezroczystości tła menu ekranowego. • **Off**: Menu są wyświetlane w zwykły sposób (nieprzejrzyście). • **On** : Na ekranie wyświetlane są przejrzyste menu.
Language	Umożliwia wybór języka, w którym wyświetlane będą menu ekranowe. W funkcji zmiany języka dostępnych jest dziewięć wersji językowych. • English, Deutsch, Español, Français, Italiano, Svenska, Русский , Português , Türkçe

Menu	*Opis*
	Uwaga Wybrany język wpływa wyłącznie na język menu ekranowego (OSD). Nie wpływa on w żaden sposób na inne oprogramowanie zainstalowane na komputerze.
Off Timer On/ Off	Włącz lub wyłącz funkcję Wyłącznika czasowego. • **Off** • **On**
Off Timer Setting	Monitory automatycznie wyłączą się o ustawionej godzinie.
Auto Source	Wybranie opcji **Auto Source** powoduje automatyczne wybranie źródła sygnału. • **Auto** • **Manual** **Uwaga** Nie dotyczy modeli z obsługą sygnału analogowego (D-SUB) lub cyfrowego (DVI).
PC/AV Mode	Funkcja umożliwia wyświetlanie obrazu w optymalnej jakości zgodnej z rozmiarem ekranu, w zależności od formatu sygnału wideo (480P, 576P, 720P, 1080i lub 1080P) w trybie DVI. Po podłączeniu do komputera PC należy ustawić „PC”,Po podłączeniu do urządzenia AV należy ustawić „AV”. Jeżeli nie jest ustawiony na „AV”, obraz na ekranie może nie być poprawnie wyświetlany. (Opcja niedostępna w trybie **Analog**) **Uwaga** Dostarczane tylko do modeli szerokoekranowych, np. 16:9 lub 16:10.
Display Time	Jeśli w określonym okresie czasu nie zostaną wykonane żadne zmiany ustawień, menu ekranowe wyłączy się automatycznie. Użytkownik ma możliwość dostosowania czasu wyświetlania menu, po którym zostanie ono wyłączone. • 5 **sec** • 10 **sec** • 20 **sec** • 200 **sec**
Customized Key	Umożliwia określenie funkcji uruchamianej po naciśnięciu przycisku **Customized Key** ( ).

INFORMATION



Menu	*Opis*
INFORMA-TION	Wyświetla na ekranie menu informacje dotyczące źródła obrazu wideo i trybu wyświetlania. **Uwaga** Dla modeli wyposażonych wyłącznie w interfejs analogowy, opcja „Informacje” nie zawiera wpisu „Analog/Digital”.

Troubleshooting

Funkcja autotestu

Uwaga

Monitor jest wyposażony w funkcję autotestu, która pozwala sprawdzić, czy monitor działa poprawnie.

Funkcja autotestu

1. Wyłącz komputer i monitor.
2. Odłącz kabel wideo podłączony z tyłu komputera.
3. Włącz monitor.

   Jeśli monitor działa poprawnie, zostanie wyświetlone okno umieszczone na poniższej ilustracji.



   Uwaga

   Dla modeli wyposażonych wyłącznie w interfejs znalowy, komunikat ostrzegawczy menu OSD nie zawiera wpisu „Analog/Digital”.

   Okno jest wyświetlane w ramach normalnej pracy monitora, w przypadku, gdy kabel wideo zostanie odłączony lub uszkodzony.

4. Wyłącz monitor i podłącz ponownie kabel wideo, a następnie włącz komputer i monitor.

Jeśli po wykonaniu powyższych czynności obraz nadal nie jest wyświetlany na ekranie monitora, należy sprawdzić, czy kontroler wideo oraz system operacyjny komputera działają poprawnie; *monitor funkcjonuje poprawnie*.

Komunikaty ostrzegawcze

W przypadku wystąpienia zakłóceń sygnału wejściowego, na ekranie monitora jest wyświetlany komunikat lub nie jest widoczny żaden obraz, mimo że dioda LED wskaźnika zasilania pozostaje włączona. Wyświetlenie komunikatu może oznaczać, że monitor znajduje się poza zasięgiem funkcji szukania pasma częstotliwości, lub sugerować konieczność sprawdzenia podłączenia kabla sygnałowego.



Uwaga

Dla modeli wyposażonych wyłącznie w interfejs znalowy, komunikat ostrzegawczy menu OSD nie zawiera wpisu „Analog/Digital”.

Środowisko pracy urządzenia

Umiejscowienie i pozycja monitora może mieć wpływ na jakość obrazu oraz inne funkcje urządzenia.

Jeśli w pobliżu monitora znajduje się głośnik niskotonowy, należy go odłączyć i zmienić jego miejsce ustawienia.

Żadne urządzenia elektroniczne, takie jak odbiorniki radiowe, wentylatory, zegary elektroniczne czy aparaty telefoniczne, nie powinny znajdować się w odległości mniejszej niż jeden metr od monitora.

Pomocne wskazówki

Monitor wyświetla sygnał wizji odbierany z komputera. Dlatego w razie wystąpienia problemów z komputerem lub kartą graficzną monitor może nie wyświetlać obrazu, wyświetlać obraz o słabym odwzorowaniu kolorów, działać zbyt głośno bądź nie obsługiwać trybu wideo itp. W takim przypadku należy najpierw sprawdzić źródło problemu, a następnie skontaktować się z centrum serwisowym lub sprzedawcą.

Ocena stanu monitora

W przypadku braku obrazu na ekranie lub wyświetlenia komunikatu dotyczącego trybu wyświetlania: „**Not Optimum Mode**”, „**Recommended Mode** **** x **** 60 Hz”, należy odłączyć kabel łączący monitor z komputerem, gdy urządzenie jest włączone.

Wyświetlenie komunikatu na ekranie lub wyświetlenie białego ekranu oznacza, że monitor dobrze działa.

W takim przypadku należy sprawdzić, czy w komputerze nie wystąpił jakiś problem.

Lista kontrolna

Uwaga

Przed wezwaniem serwisu technicznego należy zapoznać się z informacjami zawartymi w tej części, aby sprawdzić, czy istnieje możliwość samodzielnego problemu. Aby uzyskać pomoc, zadzwoń pod numer telefonu znajdujący się w części Informacje lub skontaktuj się ze sprzedawcą.

Brak obrazu na ekranie. Nie można włączyć monitora.

Q: Czy kabel zasilający jest prawidłowo podłączony?

A: Sprawdź, czy kabel zasilający jest podłączony poprawnie i czy jest zasilanie.

Q: Czy na ekranie jest wyświetlany komunikat dotyczący sprawdzenia połączenia kabla sygnałowego „**Check Signal Cable**”?

A: (Połączenie za pomocą kabla D-Sub)

Sprawdź, czy kabel sygnałowy jest podłączony poprawnie.

(Podłączony za pomocą kabla DVI)

Jeśli komunikat o błędzie jest wciąż wyświetlany, a monitor jest podłączony prawidłowo, należy sprawdzić, czy stan monitora został ustawiony na analogowy.

Jeśli komunikat (o błędzie) jest wciąż wyświetlany, a monitor jest podłączony prawidłowo, należy sprawdzić, czy stan monitora został ustawiony na analogowy. Naciśnij przycisk „↵”, aby sprawdzić dwukrotnie źródło sygnału wejściowego.

Q: Jeśli zasilanie monitora jest włączone, uruchom ponownie komputer. Na monitorze powinien zostać wyświetlony ekran powitalny (ekran logowania).

A: Po wyświetleniu na monitorze ekranu powitalnego (ekranu logowania), uruchom komputer w odpowiednim trybie (dla systemów operacyjnych Windows ME/XP/2000 jest to tryb bezpieczny), a następnie zmień częstotliwość odświeżania karty graficznej.

(Więcej informacji w rozdziale Zaprogramowane tryby synchronizacji).

Jeśli ekran powitalny (ekran logowania) nie jest wyświetlany, należy skontaktować się z centrum serwisowym lub sprzedawcą.

Q: Czy na ekranie jest wyświetlany komunikat dotyczący trybu wyświetlania **„Not Optimum Mode”**, **„Recommended Mode** **** x **** 60 Hz”?

A: Ten komunikat jest wyświetlany, jeśli sygnał z karty graficznej przekracza maksymalne wartości rozdzielczości i częstotliwości, jakie monitor może poprawnie obsługiwać.

A: Ustaw takie wartości parametrów maksymalnej rozdzielczości i częstotliwość, jakie monitor może prawidłowo obsługiwać.

A: Jeśli ustawiono wartość przekraczającą możliwości wyświetlania SXGA lub 75 Hz, na ekranie pojawi się komunikat **„Not Optimum Mode”**, **„Recommended Mode** **** x **** 60 Hz”. Jeśli ustawiono wartość przekraczającą możliwości wyświetlania równe 85 Hz, na ekranie pojawi się komunikat „**Not Optimum Mode**”, **Recommended Mode** **** x **** 60 Hz”, który przestanie być wyświetlany po upływie jednej minuty.

W tym czasie należy zmienić tryb na zalecany.

(Komunikat ten jest także wyświetlany po ponownym uruchomieniu systemu).

Q: Brak obrazu na ekranie. Czy wskaźnik zasilania na monitorze miga w 1-sekundowych odstępach?

A: Monitor pracuje w systemie oszczędności energii.

A: Naciśnij dowolny klawisz klawiatury w celu przejścia monitora w stan gotowości i przywrócenia obrazu na ekranie.

A: Jeśli nadal na ekranie nie jest wyświetlany żaden obraz, naciśnij przycisk „↵”. Następnie naciśnij ponownie dowolny klawisz klawiatury w celu uruchomienia monitora i przywrócenia obrazu na ekranie.

Q: Urządzenie podłączono za pomocą kabla DVI?

A: Niektóre typy kart graficznych nie wysyłają sygnałów wideo, co może spowodować wygaszenie ekranu w następujących przypadkach: ponowne uruchomienie systemu przed podłączeniem kabla DVI lub odłączenie i ponowne podłączenie kabla DVI, kiedy system jest uruchomiony. Należy najpierw podłączyć kabel DVI, a następnie ponownie uruchomić system.

Na monitorze nie jest wyświetlane menu ekranowe.

Q: Czy blokada menu ekranowego (OSD) została włączona w celu zapobiegania ingerencji z zewnątrz?

A: Wyłącz blokadę OSD, naciskając i przytrzymując przycisk [MENU / ▥] przez co najmniej 5 sekund.

Kolory na ekranie wyglądają nienaturalnie lub ekran jest czarno-biały.

Q: Czy na ekranie wyświetlany jest tylko jeden kolor, dając wrażenie patrzenia na obraz przez folię?

A: Sprawdź, czy kabel sygnałowy jest podłączony poprawnie.

A: Sprawdź, czy cała karta graficzna znajduje się na swoim miejscu.

Q: Czy kolory na ekranie zaczęły wyglądać nietypowo po uruchomieniu jakiegoś programu lub w wyniku konfliktu między aplikacjami?

A: Uruchom ponownie komputer.

Q: Czy karta graficzna została skonfigurowana poprawnie?

A: Skonfiguruj ustawienia karty graficznej, korzystając z dołączonej do karty graficznej instrukcji obsługi.

Ekran wyświetla niestabilny obraz.

Q: Czy została zmieniona karta graficzna lub sterownik?

A: Za pomocą menu ekranowego dostosuj położenie i wielkość obrazu.

Q: Czy w monitorze zostały zmienione ustawienia rozdzielczości lub częstotliwości?

A: Dostosuj ustawienia rozdzielczości i częstotliwości na karcie graficznej.

(Więcej informacji w rozdziale Zaprogramowane tryby synchronizacji).

Q: Obraz na ekranie może być niestabilny ze względu na cykl sygnałów przesyłanych z karty graficznej. Ustaw pozycję, korzystając z menu ekranowego.

Obraz na ekranie jest nieostry lub nie można dostosować menu ekranowego.

Q: Czy w monitorze zostały zmienione ustawienia rozdzielczości lub częstotliwości?

A: Dostosuj ustawienia rozdzielczości i częstotliwości karty graficznej.

(Więcej informacji w rozdziale Zaprogramowane tryby synchronizacji).

Dioda LED miga, ale na ekranie nie jest wyświetlany żaden obraz.

Q: Czy w menu synchronizacji wyświetlania częstotliwość odświeżania jest ustawiona poprawnie?

A: Odpowiednio skonfiguruj ustawienia częstotliwości, korzystając z dołączonej do karty graficznej instrukcji obsługi oraz informacji w części Zaprogramowane tryby synchronizacji.

(Wartość maksymalnej częstotliwości dla danej rozdzielczości zależy od modelu produktu).

Na ekranie wyświetlane jest tylko 16 kolorów. Ustawienia kolorów zmieniły się po wymianie ka

Q: Czy ustawienia kolorów dostępne w systemie operacyjnym Windows zostały konfigurowane poprawnie?

A: Windows XP :

Ustaw rozdzielczość po wybraniu kolejno Control Panel (Panel sterowania) ÆAppearance and Themes (Wygląd i kompozycje) Æ Display (Ekran) Æ Settings (Ustawienia).

A: Windows ME/2000 :

Ustaw rozdzielczość, wybierając kolejno Control Panel (Panel sterowania) ÆDisplay (Ekran) Æ Settings (Ustawienia).

Q: Czy karta graficzna została skonfigurowana poprawnie?

A: Skonfiguruj ustawienia karty graficznej, korzystając z dołączonej do karty graficznej instrukcji obsługi.

Na ekranie pojawi się komunikat dotyczący nierozpoznanego monitora: „Unrecognized monito

Q: Czy został zainstalowany sterownik monitora?

A: Zainstaluj sterownik monitora zgodnie z instrukcjami w części instalacji sterownika.

Q: Zapoznaj się z informacjami zawartymi w instrukcji obsługi karty graficznej, aby sprawdzić, czy funkcja Plug & Play (VESA DDC) jest obsługiwana.

A: Zainstaluj sterownik monitora zgodnie z instrukcjami w części instalacji sterownika.

Komputer jest włączony, a dioda LED miga. Jednak na monitorze jest wyświetlany tylko pusty e

Q: Sprawdź, czy komputer nie znajduje się w trybie hibernacji (monitor zostaje wyłączony).

A: Porusz myszą lub naciśnij dowolny klawisz, aby wyświetlić ponownie ekran.

Problemy związane z dźwiękiem.

Q: Brak dźwięku.

A: Upewnij się, że kabel audio jest prawidłowo podłączony zarówno do portu wejściowego audio monitora, jak i portu wyjściowego audio karty dźwiękowej.

(Więcej informacji w rozdziale Podłączanie kabli).

Sprawdź poziom głośności.

Q: Poziom dźwięku jest za niski.

A: Sprawdź poziom głośności.

Jeśli po ustawieniu poziomu dźwięku na maksimum głośność jest wciąż zbyt mała, sprawdź ustawienia głośności na karcie dźwiękowej komputera lub w używanym programie.

Sprawdź, w jakich sytuacjach oprogramowanie MagicTune™ nie funkcjonuje poprawnie.

Q: Funkcja MagicTune™ jest dostępna tylko na komputerach PC (VGA) z systemem operacyjnym WindowsOS obsługującym technologię Plug and Play.

A: Aby sprawdzić, czy dany komputer spełnia wymagania funkcji MagicTune™, wykonaj poniższe czynności (dla systemu Windows w wersji XP):

Wybierz kolejno Control Panel (Panel sterowania) Æ Performance and Maintenance (Wydajność i konserwacja) Æ System Æ Hardware (Sprzęt) Æ Device Manager (Menedżer urządzeń) Æ Monitors (Monitory) Æ. Po usunięciu monitora Plug and Play znajdź monitor typu Plug and Play za pomocą funkcji wyszukującej nowe urządzenia.

A: MagicTune™ jest dodatkowym oprogramowaniem do obsługi monitora. Niektóre karty graficzne mogą nie obsługiwać tego monitora. W razie wystąpienia problemów dotyczących karty graficznej odwiedź naszą stronę internetową i sprawdź listę zgodnych kart graficznych.

http://www.samsung.com/monitor/magictune

Program MagicTune™nie działa poprawnie.

Q: Czy komputer lub karta graficzna zostały zmienione?

A: Pobierz najnowszą wersję programu. Program można pobrać ze strony internetowej http://www.samsung.com/monitor/magictune

Q: Czy zainstalowałeś już program?

A: Po pierwszej instalacji programu należy ponownie uruchomić komputer. Jeśli kopia programu jest już zainstalowana, usuń ją, a następnie uruchom ponownie komputer i znów zainstaluj program. Do prawidłowego funkcjonowania komputera po instalacji lub usunięciu programu konieczne jest ponowne uruchomienie komputera.

Uwaga

Odwiedź witrynę internetową MagicTune™ i pobierz oprogramowanie instalacyjne dla oprogramowania MagicTune™ MAC.

W przypadku zauważenia nieprawidłowości w działaniu monitora należy wykonać następujące

Sprawdź, czy kabel zasilający i kable wideo są poprawnie podłączone do komputera.

Sprawdź, czy w momencie uruchamiania komputera słychać więcej niż 3 krótkie sygnały dźwiękowe.

(W takim przypadku należy skontaktować się z serwisem technicznym w celu sprawdzenia płyty głównej komputera).

Jeśli zainstalowana została nowa karta graficzna lub złożono nowy komputer, należy sprawdzić, czy zainstalowano sterownik karty graficznej oraz sterownik monitora.

Sprawdź, czy częstotliwość skanowania obrazu jest ustawiona na zakres 56 Hz ~ 75 Hz.

(W przypadku korzystania z opcji maksymalna rozdzielczość wartość zakresu nie powinna przekraczać 75 Hz.

W przypadku problemów dotyczących instalacji sterownika karty graficznej uruchom komputer w trybie bezpiecznym, wybierz kolejno „Control Panel” (Panel sterowania) Æ System Æ „Device Administrator” (Menedżer urządzeń) i usuń istniejącą kartę graficzną, a następnie ponownie uruchom komputer, aby poprawnie zainstalować sterownik.

Uwaga

W przypadku powtarzania się problemów z obsługą monitora należy skontaktować się z autoryzowanym centrum serwisowym.

Pytania i odpowiedzi

Q: Jak można zmienić częstotliwość?

A: Częstotliwość można zmienić, zmieniając ustawienia karty graficznej.

A: Zakres obsługi przez karty graficzne może się różnić w zależności od używanej wersji sterownika. (Aby uzyskać szczegółowe informacje, zapoznaj się z instrukcją obsługi karty graficznej).

Q: Jak można dostosować rozdzielczość?

A: Windows XP:

Ustaw rozdzielczość po wybraniu kolejno Control Panel (Panel sterowania) Æ Appearance and Themes (Wygląd i kompozycje) Æ Display (Ekran) Æ Settings (Ustawienia).

A: Windows ME/2000:

Ustaw rozdzielczość, wybierając kolejno Control Panel (Panel sterowania) Æ Display (Ekran) Æ Settings (Ustawienia).

* Szczegółowe informacje dotyczące karty graficznej można uzyskać u jej producenta.

Q: Jak można dostosować ustawienia funkcji oszczędzania energii?

A: Windows XP:

Ustaw rozdzielczość po wybraniu kolejno Control Panel (Panel sterowania) Æ Appearance and Themes (Wygląd i kompozycje) Æ Display (Ekran) Æ Screen Saver (Wygaszacz ekranu).

Set the function in the BIOS-SETUP of the computer. (Więcej informacji na ten temat można znaleźć w instrukcji obsługi systemu Windows/komputera).

A: Windows ME/2000:

Ustaw rozdzielczość, wybierając kolejno Control Panel (Panel sterowania) Æ Display (Ekran) Æ Screen Saver (Wygaszacz ekranu).

Set the function in the BIOS-SETUP of the computer. (Więcej informacji na ten temat można znaleźć w instrukcji obsługi systemu Windows/komputera).

Q: Jak można czyścić obudowę/wyświetlacz LCD monitora?

A: Odłącz kabel zasilający i wyczyść monitor za pomocą miękkiej ściereczki, używając do tego roztworu środka czyszczącego lub czystej wody.

Unikaj pozostawiania środków czyszczących na obudowie monitora i jej zarysowania. Nie dopuść do przeniknięcia płynu do wnętrza monitora.

Uwaga

Przed wezwaniem serwisu technicznego należy zapoznać się z informacjami zawartymi w tej części, aby sprawdzić, czy istnieje możliwość samodzielnego problemu. Aby uzyskać pomoc, zadzwoń pod numer telefonu znajdujący się w części Informacje lub skontaktuj się ze sprzedawcą.

Dane techniczne

Ogólne

Ogólne

Nazwa modelu	SyncMaster 633NW

Panel LCD

Wymiary	15,6 cala (39 cm)
Obszar wyświetlania	344,232 mm (poziomo) x 193,536 mm (pionowo)
Plamka matrycy	0,252 mm (poziomo) x 0,252 mm (pionowo)

Synchronizacja

Poziomo	30 ~ 61 kHz
Pionowo	56 ~ 75 Hz

Gama kolorów

16,7 mln

Rozdzielczość

Rozdzielczość optymalna	1360 x 768@60 Hz
Maksymalna rozdzielczość	1360 x 768@60 Hz

Sygnał wejściowy, z obciążeniem

RGB Analogowy

0,7 Vp-p ± 5 %

oddzielna synchronizacja H/V, gniazdo Composite, SOG

Poziom TTL (V wysoki ≥ 2,0 V, V niski ≤ 0,8 V)

Maksymalna częstotliwość taktowania pikseli

90 MHz (analogowy)

Zasilanie

AC 100 - 240 V~ (+/- 10 %), 50/60Hz ± 3 Hz

Kabel sygnałowy

Kabel D-Sub z dwoma 15-stykowymi złączami, odłączany, 1500 +/- 20 mm

Wymiary (szer. x wys. x głęb.) / Waga (podstawa standardowa)

386 x 264,5 x 67,2 mm (bez podstawy)

386 x 315,8 x 186,6 mm (z podstawą) / 2,55 kg

VESA Podkładka montażowa

75 mm x 75 mm (do stosowania ze specjalnym urządzeniem (ramieniem) do montażu)

Środowisko pracy

Obsługa urządzenia	Temperatura: 10˚C – 40˚C (50˚F – 104˚F)
	Wilgotność: 20 % – 80 % bez kondensacji
Przechowywanie	Temperatura: -20˚C – 60˚C (-4˚F – 140˚F)
	Wilgotność: 10 % – 80 % bez kondensacji

Obsługa systemu Plug and Play

Ten monitor współdziała z każdym systemem zgodnym z funkcją Plug & Play. Proces interakcji pomiędzy monitorem a systemem komputerowym zapewni uzyskanie najlepszej pracy monitora i optymalnych ustawień konfiguracyjnych. W większości przypadków instalacja monitora będzie przebiegać automatycznie, chyba że użytkownik zdecyduje się na wybranie alternatywnych ustawień.

Prawidłowy wygląd plamek

Do montażu tego produktu użyto paneli TFT-LCD wykonanych w zaawansowanej technologii półprzewodnikowej i z precyzją powyżej 1 ppm (jedna milionowa). Jednakże piksele w kolorze CZERWONYM, ZIELONYM, NIEBIESKIM i BIAŁYM mogą czasem wydawać się rozjaśnione lub też mogą być widoczne czarne piksele. Przyczyną tego zjawiska nie jest zła jakość urządzenia i nie powinno ono przeszkadzać w użytkowaniu.

Uwaga

Konstrukcja oraz dane techniczne mogą ulec zmianie bez powiadomienia.

Urządzenie klasy B (Informacje dotyczące użytkowania urządzenia komunikacyjnego na obszarach mieszkalnych)

Ten produkt spełnia wymogi dyrektyw dotyczących kompatybilności elektromagnetycznej podczas użytkowania na obszarach mieszkalnych i może być używany we wszystkich typach obszarów, w tym na obszarach mieszkalnych. (Sprzęt klasy B emituje mniej fal elektromagnetycznych niż sprzęt klasy A).

Dane techniczne

Zaprogramowane tryby synchronizacji

Jeśli sygnał wyjściowy komputera jest zgodny z wartościami funkcji Zaprogramowane tryby synchronizacji, ustawienia ekranu monitora zostaną dostosowane automatycznie. Jeśli sygnały nie są identyczne, na ekranie może nie być wyświetlany żaden obraz, ale dioda LED wskaźnika zasilania pozostanie włączona. (Aby uzyskać szczegółowe informacje, zapoznaj się z instrukcją obsługi karty graficznej).

Tryb wyświetlania	Częstotliwość pozioma (kHz)	Częstotliwość pionowa (Hz)	Częstotliwość taktowania (MHz)	Polaryzacja synchronizacji (pozioma/pionowa)
IBM, 640 x 350	31,469	70,086	25,175	+/-
IBM, 640 x 480	31,469	59,940	25,175	-/-
IBM, 720 x 400	31,469	70,087	28,322	-/+
MAC, 640 x 480	35,000	66,667	30,240	-/-
MAC, 832 x 624	49,726	74,551	57,284	-/-
VESA, 640 x 480	37,861	72,809	31,500	-/-
VESA, 640 x 480	37,500	75,000	31,500	-/-
VESA, 800 x 600	35,156	56,250	36,000	+/+
VESA, 800 x 600	37,879	60,317	40,000	+/+
VESA, 800 x 600	48,077	72,188	50,000	+/+
VESA, 800 x 600	46,875	75,000	49,500	+/+
VESA, 1024 x 768	48,363	60,004	65,000	-/-
VESA, 1024 x 768	56,476	70,069	75,000	-/-
VESA, 1024 x 768	60,023	75,029	78,750	+/+
VESA, 1360 X 768	47,712	60,015	85,500	+/+



Częstotliwość pozioma

Czas, w ciągu którego wiązka światła przemieści się z lewej do prawej krawędzi ekranu wzdłuż linii poziomej, nosi nazwę cyklu poziomego, a częstotliwość odświeżania poziomego stanowi odwrotność tego czasu. Jednostka: kHz

Częstotliwość odświeżania pionowego

Działając podobnie do lampy fluorescencyjnej, obraz wyświetlany na ekranie musi zostać odświeżony kilka razy w przeciągu jednej sekundy, aby mógł on być widoczny dla człowieka. Częstotliwość tego powtórzenia to częstotliwość pionowa, zwana także częstotliwością odświeżania. Jednostka: Hz

Dane techniczne

Oszczędzanie energii

Monitor jest wyposażony we wbudowany system zarządzania energią o nazwie PowerSaver. System ten umożliwia oszczędzanie energii elektrycznej poprzez przełączanie monitora w tryb niskiego poboru energii, który jest uruchamiany w momencie nieużywania monitora przez określony okres czasu. Monitor powraca do trybu normalnej pracy po naciśnięciu dowolnego przycisku klawiatury. W celu oszczędzania energii monitor należy WYŁĄCZYĆ, gdy nie jest używany lub w przypadku dłuższej przerwy w eksploatacji. System PowerSaver współpracuje z kartami graficznymi zgodnymi z VESA DPM. W celu konfiguracji jego ustawień należy użyć odpowiedniego oprogramowania zainstalowanego na komputerze.

Stan	Tryb standardowy	Tryb oszczędzania energii	Zasilanie wyłączone (przyciskiem zasilania) EPA/ENERGY 2000
Wskaźnik zasilania	Wł.	Miga	Wył.
Zużycie energii	18 W	Poniżej 1 W	Poniżej 1 W

Monitor jest zgodny z normą EPA ENERGY STAR® i ENERGY 2000, jeżeli jest używany łącznie z komputerem obsługującym tryb energooszczędny VESA DPM.

Jako partner programu ENERGY STAR® firma SAMSUNG gwarantuje, iż niniejszy produkt spełnia wytyczne normy ENERGY STAR® dotyczące oszczędności energii.

Dane techniczne

Ogólne

Ogólne

Nazwa modelu	SyncMaster 733A

Panel LCD

Wymiary	17 cala (43 cm)
Obszar wyświetlania	337,920 mm (poziomo) x 270,336 mm (pionowo)
Plamka matrycy	0,264 mm (poziomo) x 0,264 mm (pionowo)

Synchronizacja

Poziomo	30 ~ 81 kHz
Pionowo	56 ~ 75 Hz

Gama kolorów

16,7 mln

Rozdzielczość

Rozdzielczość optymalna	1280 x 1024@60 Hz
Maksymalna rozdzielczość	1280 x 1024@75 Hz

Sygnał wejściowy, z obciążeniem

RGB Analogowy

0,7 Vp-p ± 5 %

oddzielna synchronizacja H/V, gniazdo Composite, SOG

Poziom TTL (V wysoki ≥ 2,0 V, V niski ≤ 0,8 V)

Maksymalna częstotliwość taktowania pikseli

135 MHz (Analogowy)

Zasilanie

AC 100 - 240 V~ (+/- 10 %), 50/60Hz ± 3 Hz

Kabel sygnałowy

Kabel D-Sub z dwoma 15-stykowymi złączami, odłączany

Wymiary (szer. x wys. x głęb.) / Waga (podstawa standardowa)

380,6 x 349 x 72,3 mm (bez podstawy)

380,6 x 397,1 x 200 mm (z podstawą) , 3,8kg

VESA Podkładka montażowa

75 mm x 75 mm (do stosowania ze specjalnym urządzeniem (ramieniem) do montażu)

Środowisko pracy

Obsługa urządzenia	Temperatura: 10˚C – 40˚C (50˚F – 104˚F)
	Wilgotność: 10 % – 80 % bez kondensacji
Przechowywanie	Temperatura: -20˚C – 45˚C (-4˚F – 113˚F)
	Wilgotność: 5 % – 95 % bez kondensacji

Obsługa systemu Plug and Play

Ten monitor współdziała z każdym systemem zgodnym z funkcją Plug & Play. Proces interakcji pomiędzy monitorem a systemem komputerowym zapewni uzyskanie najlepszej pracy monitora i optymalnych ustawień konfiguracyjnych. W większości przypadków instalacja monitora będzie przebiegać automatycznie, chyba że użytkownik zdecyduje się na wybranie alternatywnych ustawień.

Prawidłowy wygląd plamek

Do montażu tego produktu użyto paneli TFT-LCD wykonanych w zaawansowanej technologii półprzewodnikowej i z precyzją powyżej 1 ppm (jedna milionowa). Jednakże piksele w kolorze CZERWONYM, ZIELONYM, NIEBIESKIM i BIAŁYM mogą czasem wydawać się rozjaśnione lub też mogą być widoczne czarne piksele. Przyczyną tego zjawiska nie jest zła jakość urządzenia i nie powinno ono przeszkadzać w użytkowaniu.

Uwaga

Konstrukcja oraz dane techniczne mogą ulec zmianie bez powiadomienia.

Urządzenie klasy B (Informacje dotyczące użytkowania urządzenia komunikacyjnego na obszarach mieszkalnych)

Ten produkt spełnia wymogi dyrektyw dotyczących kompatybilności elektromagnetycznej podczas użytkowania na obszarach mieszkalnych i może być używany we wszystkich typach obszarów, w tym na obszarach mieszkalnych. (Sprzęt klasy B emituje mniej fal elektromagnetycznych niż sprzęt klasy A).

Dane techniczne

Oszczędzanie energii

Monitor jest wyposażony we wbudowany system zarządzania energią o nazwie PowerSaver. System ten umożliwia oszczędzanie energii elektrycznej poprzez przełączanie monitora w tryb niskiego poboru energii, który jest uruchamiany w momencie nieużywania monitora przez określony okres czasu. Monitor powraca do trybu normalnej pracy po naciśnięciu dowolnego przycisku klawiatury. W celu oszczędzania energii monitor należy WYŁĄCZYĆ, gdy nie jest używany lub w przypadku dłuższej przerwy w eksploatacji. System PowerSaver współpracuje z kartami graficznymi zgodnymi z VESA DPM. W celu konfiguracji jego ustawień należy użyć odpowiedniego oprogramowania zainstalowanego na komputerze.

Stan	Tryb standardowy	Tryb oszczędzania energii	Zasilanie wyłączone (przyciskiem zasilania) EPA/ENERGY 2000
Wskaźnik zasilania	Wł.	Miga	Wył.
Zużycie energii	30 W	Poniżej 1 W	Poniżej 1 W

Monitor jest zgodny z normą EPA ENERGY STAR® i ENERGY2000, jeżeli jest używany łącznie z komputerem obsługującym tryb energooszczędny VESA DPM.

Jako partner programu ENERGY STAR® firma SAMSUNG gwarantuje, iż niniejszy produkt spełnia wytyczne normy ENERGY STAR® dotyczące oszczędności energii.

Dane techniczne

Zaprogramowane tryby synchronizacji

Jeśli sygnał wyjściowy komputera jest zgodny z wartościami funkcji Zaprogramowane tryby synchronizacji, ustawienia ekranu monitora zostaną dostosowane automatycznie. Jeśli sygnały nie są identyczne, na ekranie może nie być wyświetlany żaden obraz, ale dioda LED wskaźnika zasilania pozostanie włączona. (Aby uzyskać szczegółowe informacje, zapoznaj się z instrukcją obsługi karty graficznej).

Tryb wyświetlania	Częstotliwość pozioma (kHz)	Częstotliwość pionowa (Hz)	Częstotliwość taktowania (MHz)	Polaryzacja synchronizacji (pozioma/pionowa)
IBM, 640 x 350	31,469	70,086	25,175	+/-
IBM, 640 x 480	31,469	59,940	25,175	-/-
IBM, 720 x 400	31,469	70,087	28,322	-/+
MAC, 640 x 480	35,000	66,667	30,240	-/-
MAC, 832 x 624	49,726	74,551	57,284	-/-
MAC, 1152 x 870	68,681	75,062	100,000	-/-
VESA, 640 x 480	37,861	72,809	31,500	-/-
VESA, 640 x 480	37,500	75,000	31,500	-/-
VESA, 800 x 600	35,156	56,250	36,000	+/+
VESA, 800 x 600	37,879	60,317	40,000	+/+
VESA, 800 x 600	48,077	72,188	50,000	+/+
VESA, 800 x 600	46,875	75,000	49,500	+/+
VESA, 1024 x 768	48,363	60,004	65,000	-/-
VESA, 1024 x 768	56,476	70,069	75,000	-/-
VESA, 1024 x 768	60,023	75,029	78,750	+/+
VESA, 1152 x 864	67,500	75,000	108,000	+/+
VESA, 1280 X 960	60,000	60,000	108,000	+/+
VESA, 1280 X 1024	63,981	60,020	108,000	+/+
VESA, 1280 X 1024	79,976	75,025	135,000	+/+
VESA, 1280 X 800	49,702	59,810	83,500	-/+



Częstotliwość pozioma

Czas, w ciągu którego wiązka światła przemieści się z lewej do prawej krawędzi ekranu wzdłuż linii poziomej, nosi nazwę cyklu poziomego, a częstotliwość odświeżania poziomego stanowi odwrotność tego czasu. Jednostka: kHz

Częstotliwość odświeżania pionowego

Działając podobnie do lampy fluorescencyjnej, obraz wyświetlany na ekranie musi zostać odświeżony kilka razy w przeciągu jednej sekundy, aby mógł on być widoczny dla człowieka. Częstotliwość tego powtórzenia to częstotliwość pionowa, zwana także częstotliwością odświeżania. Jednostka: Hz

Dane techniczne

Ogólne

Ogólne

Nazwa modelu	SyncMaster 733APLUS

Panel LCD

Wymiary	17 cala (43 cm)
Obszar wyświetlania	337,920 mm (poziomo) x 270,336 mm (pionowo)
Plamka matrycy	0,264 mm (poziomo) x 0,264 mm (pionowo)

Synchronizacja

Poziomo	30 ~ 81 kHz
Pionowo	56 ~ 75 Hz

Gama kolorów

16,7 mln

Rozdzielczość

Rozdzielczość optymalna	1280 x 1024@60 Hz
Maksymalna rozdzielczość	1280 x 1024@75 Hz

Sygnał wejściowy, z obciążeniem

RGB Analogowy

0,7 Vp-p ± 5 %

oddzielna synchronizacja H/V, gniazdo Composite, SOG

Poziom TTL (V wysoki ≥ 2,0 V, V niski ≤ 0,8 V)

Maksymalna częstotliwość taktowania pikseli

135 MHz (Analogowy)

Zasilanie

AC 100 - 240 V~ (+/- 10 %), 50/60Hz ± 3 Hz

Kabel sygnałowy

Kabel D-Sub z dwoma 15-stykowymi złączami, odłączany

Wymiary (szer. x wys. x głęb.) / Waga (podstawa standardowa)

380,6 x 349 x 72,3 mm (bez podstawy)

380,6 x 397,1 x 200 mm (z podstawą) , 3,8kg

VESA Podkładka montażowa

75 mm x 75 mm (do stosowania ze specjalnym urządzeniem (ramieniem) do montażu)

Środowisko pracy

Obsługa urządzenia	Temperatura: 10˚C – 40˚C (50˚F – 104˚F)
	Wilgotność: 10 % – 80 % bez kondensacji
Przechowywanie	Temperatura: -20˚C – 45˚C (-4˚F – 113˚F)
	Wilgotność: 5 % – 95 % bez kondensacji

Obsługa systemu Plug and Play

Ten monitor współdziała z każdym systemem zgodnym z funkcją Plug & Play. Proces interakcji pomiędzy monitorem a systemem komputerowym zapewni uzyskanie najlepszej pracy monitora i optymalnych ustawień konfiguracyjnych. W większości przypadków instalacja monitora będzie przebiegać automatycznie, chyba że użytkownik zdecyduje się na wybranie alternatywnych ustawień.

Prawidłowy wygląd plamek

Do montażu tego produktu użyto paneli TFT-LCD wykonanych w zaawansowanej technologii półprzewodnikowej i z precyzją powyżej 1 ppm (jedna milionowa). Jednakże piksele w kolorze CZERWONYM, ZIELONYM, NIEBIESKIM i BIAŁYM mogą czasem wydawać się rozjaśnione lub też mogą być widoczne czarne piksele. Przyczyną tego zjawiska nie jest zła jakość urządzenia i nie powinno ono przeszkadzać w użytkowaniu.

Uwaga

Konstrukcja oraz dane techniczne mogą ulec zmianie bez powiadomienia.

Urządzenie klasy B (Informacje dotyczące użytkowania urządzenia komunikacyjnego na obszarach mieszkalnych)

Ten produkt spełnia wymogi dyrektyw dotyczących kompatybilności elektromagnetycznej podczas użytkowania na obszarach mieszkalnych i może być używany we wszystkich typach obszarów, w tym na obszarach mieszkalnych. (Sprzęt klasy B emituje mniej fal elektromagnetycznych niż sprzęt klasy A).

Dane techniczne

Oszczędzanie energii

Monitor jest wyposażony we wbudowany system zarządzania energią o nazwie PowerSaver. System ten umożliwia oszczędzanie energii elektrycznej poprzez przełączanie monitora w tryb niskiego poboru energii, który jest uruchamiany w momencie nieużywania monitora przez określony okres czasu. Monitor powraca do trybu normalnej pracy po naciśnięciu dowolnego przycisku klawiatury. W celu oszczędzania energii monitor należy WYŁĄCZYĆ, gdy nie jest używany lub w przypadku dłuższej przerwy w eksploatacji. System PowerSaver współpracuje z kartami graficznymi zgodnymi z VESA DPM. W celu konfiguracji jego ustawień należy użyć odpowiedniego oprogramowania zainstalowanego na komputerze.

Stan	Tryb standardowy	Tryb oszczędzania energii	Zasilanie wyłączone (przyciskiem zasilania) EPA/ENERGY 2000
Wskaźnik zasilania	Wł.	Miga	Wył.
Zużycie energii	30 W	Poniżej 1 W	Poniżej 1 W

Monitor jest zgodny z normą EPA ENERGY STAR® i ENERGY2000, jeżeli jest używany łącznie z komputerem obsługującym tryb energooszczędny VESA DPM.

Jako partner programu ENERGY STAR® firma SAMSUNG gwarantuje, iż niniejszy produkt spełnia wytyczne normy ENERGY STAR® dotyczące oszczędności energii.

Dane techniczne

Zaprogramowane tryby synchronizacji

Jeśli sygnał wyjściowy komputera jest zgodny z wartościami funkcji Zaprogramowane tryby synchronizacji, ustawienia ekranu monitora zostaną dostosowane automatycznie. Jeśli sygnały nie są identyczne, na ekranie może nie być wyświetlany żaden obraz, ale dioda LED wskaźnika zasilania pozostanie włączona. (Aby uzyskać szczegółowe informacje, zapoznaj się z instrukcją obsługi karty graficznej).

Tryb wyświetlania	Częstotliwość pozioma (kHz)	Częstotliwość pionowa (Hz)	Częstotliwość taktowania (MHz)	Polaryzacja synchronizacji (pozioma/pionowa)
IBM, 640 x 350	31,469	70,086	25,175	+/-
IBM, 640 x 480	31,469	59,940	25,175	-/-
IBM, 720 x 400	31,469	70,087	28,322	-/+
MAC, 640 x 480	35,000	66,667	30,240	-/-
MAC, 832 x 624	49,726	74,551	57,284	-/-
MAC, 1152 x 870	68,681	75,062	100,000	-/-
VESA, 640 x 480	37,861	72,809	31,500	-/-
VESA, 640 x 480	37,500	75,000	31,500	-/-
VESA, 800 x 600	35,156	56,250	36,000	+/+
VESA, 800 x 600	37,879	60,317	40,000	+/+
VESA, 800 x 600	48,077	72,188	50,000	+/+
VESA, 800 x 600	46,875	75,000	49,500	+/+
VESA, 1024 x 768	48,363	60,004	65,000	-/-
VESA, 1024 x 768	56,476	70,069	75,000	-/-
VESA, 1024 x 768	60,023	75,029	78,750	+/+
VESA, 1152 x 864	67,500	75,000	108,000	+/+
VESA, 1280 X 960	60,000	60,000	108,000	+/+
VESA, 1280 X 1024	63,981	60,020	108,000	+/+
VESA, 1280 X 1024	79,976	75,025	135,000	+/+
VESA, 1280 X 800	49,702	59,810	83,500	-/+



Częstotliwość pozioma

Czas, w ciągu którego wiązka światła przemieści się z lewej do prawej krawędzi ekranu wzdłuż linii poziomej, nosi nazwę cyklu poziomego, a częstotliwość odświeżania poziomego stanowi odwrotność tego czasu. Jednostka: kHz

Częstotliwość odświeżania pionowego

Działając podobnie do lampy fluorescencyjnej, obraz wyświetlany na ekranie musi zostać odświeżony kilka razy w przeciągu jednej sekundy, aby mógł on być widoczny dla człowieka. Częstotliwość tego powtórzenia to częstotliwość pionowa, zwana także częstotliwością odświeżania. Jednostka: Hz

Dane techniczne

Ogólne

Ogólne

Nazwa modelu	SyncMaster 733N

Panel LCD

Wymiary	17 cala (43 cm)
Obszar wyświetlania	337,920 mm (poziomo) x 270,336 mm (pionowo)
Plamka matrycy	0,264 mm (poziomo) x 0,264 mm (pionowo)

Synchronizacja

Poziomo	30 ~ 81 kHz
Pionowo	56 ~ 75 Hz

Gama kolorów

16,7 mln

Rozdzielczość

Rozdzielczość optymalna	1280 x 1024@60 Hz
Maksymalna rozdzielczość	1280 x 1024@75 Hz

Sygnał wejściowy, z obciążeniem

RGB Analogowy

0,7 Vp-p ± 5 %

oddzielna synchronizacja H/V, gniazdo Composite, SOG

Poziom TTL (V wysoki ≥ 2,0 V, V niski ≤ 0,8 V)

Maksymalna częstotliwość taktowania pikseli

135 MHz (Analogowy)

Zasilanie

AC 100 - 240 V~ (+/- 10 %), 50/60Hz ± 3 Hz

Kabel sygnałowy

Kabel D-Sub z dwoma 15-stykowymi złączami, odłączany

Wymiary (szer. x wys. x głęb.) / Waga (podstawa standardowa)

380,6 x 349 x 72,3 mm (bez podstawy)

380,6 x 397,1 x 200 mm (z podstawą) , 3,8kg

VESA Podkładka montażowa

75 mm x 75 mm (do stosowania ze specjalnym urządzeniem (ramieniem) do montażu)

Środowisko pracy

Obsługa urządzenia	Temperatura: 10˚C – 40˚C (50˚F – 104˚F) Wilgotność: 10 % – 80 % bez kondensacji
	Temperatura: -20˚C – 45˚C (-4˚F – 113˚F)

Przechowywanie	Wilgotność: 5 % – 95 % bez kondensacji

Obsługa systemu Plug and Play

Ten monitor współdziała z każdym systemem zgodnym z funkcją Plug & Play. Proces interakcji pomiędzy monitorem a systemem komputerowym zapewni uzyskanie najlepszej pracy monitora i optymalnych ustawień konfiguracyjnych. W większości przypadków instalacja monitora będzie przebiegać automatycznie, chyba że użytkownik zdecyduje się na wybranie alternatywnych ustawień.

Prawidłowy wygląd plamek

Do montażu tego produktu użyto paneli TFT-LCD wykonanych w zaawansowanej technologii półprzewodnikowej i z precyzją powyżej 1 ppm (jedna milionowa). Jednakże piksele w kolorze CZERWONYM, ZIELONYM, NIEBIESKIM i BIAŁYM mogą czasem wydawać się rozjaśnione lub też mogą być widoczne czarne piksele. Przyczyną tego zjawiska nie jest zła jakość urządzenia i nie powinno ono przeszkadzać w użytkowaniu.

Uwaga

Konstrukcja oraz dane techniczne mogą ulec zmianie bez powiadomienia.

Urządzenie klasy B (Informacje dotyczące użytkowania urządzenia komunikacyjnego na obszarach mieszkalnych)

Ten produkt spełnia wymogi dyrektyw dotyczących kompatybilności elektromagnetycznej podczas użytkowania na obszarach mieszkalnych i może być używany we wszystkich typach obszarów, w tym na obszarach mieszkalnych. (Sprzęt klasy B emituje mniej fal elektromagnetycznych niż sprzęt klasy A).

Dane techniczne

Oszczędzanie energii

Monitor jest wyposażony we wbudowany system zarządzania energią o nazwie PowerSaver. System ten umożliwia oszczędzanie energii elektrycznej poprzez przełączanie monitora w tryb niskiego poboru energii, który jest uruchamiany w momencie nieużywania monitora przez określony okres czasu. Monitor powraca do trybu normalnej pracy po naciśnięciu dowolnego przycisku klawiatury. W celu oszczędzania energii monitor należy WYŁĄCZYĆ, gdy nie jest używany lub w przypadku dłuższej przerwy w eksploatacji. System PowerSaver współpracuje z kartami graficznymi zgodnymi z VESA DPM. W celu konfiguracji jego ustawień należy użyć odpowiedniego oprogramowania zainstalowanego na komputerze.

Stan	Tryb standardowy	Tryb oszczędzania energii	Zasilanie wyłączone (przyciskiem zasilania) EPA/ENERGY 2000
Wskaźnik zasilania	Wł.	Miga	Wył.
Zużycie energii	30 W	Poniżej 1 W	Poniżej 1 W

Monitor jest zgodny z normą EPA ENERGY STAR® i ENERGY2000, jeżeli jest używany łącznie z komputerem obsługującym tryb energooszczędny VESA DPM.

Jako partner programu ENERGY STAR® firma SAMSUNG gwarantuje, iż niniejszy produkt spełnia wytyczne normy ENERGY STAR® dotyczące oszczędności energii.

Dane techniczne

Zaprogramowane tryby synchronizacji

Jeśli sygnał wyjściowy komputera jest zgodny z wartościami funkcji Zaprogramowane tryby synchronizacji, ustawienia ekranu monitora zostaną dostosowane automatycznie. Jeśli sygnały nie są identyczne, na ekranie może nie być wyświetlany żaden obraz, ale dioda LED wskaźnika zasilania pozostanie włączona. (Aby uzyskać szczegółowe informacje, zapoznaj się z instrukcją obsługi karty graficznej).

Tryb wyświetlania	Częstotliwość pozioma (kHz)	Częstotliwość pionowa (Hz)	Częstotliwość taktowania (MHz)	Polaryzacja synchronizacji (pozioma/pionowa)
IBM, 640 x 350	31,469	70,086	25,175	+/-
IBM, 640 x 480	31,469	59,940	25,175	-/-
IBM, 720 x 400	31,469	70,087	28,322	-/+
MAC, 640 x 480	35,000	66,667	30,240	-/-
MAC, 832 x 624	49,726	74,551	57,284	-/-
MAC, 1152 x 870	68,681	75,062	100,000	-/-
VESA, 640 x 480	37,861	72,809	31,500	-/-
VESA, 640 x 480	37,500	75,000	31,500	-/-
VESA, 800 x 600	35,156	56,250	36,000	+/+
VESA, 800 x 600	37,879	60,317	40,000	+/+
VESA, 800 x 600	48,077	72,188	50,000	+/+
VESA, 800 x 600	46,875	75,000	49,500	+/+
VESA, 1024 x 768	48,363	60,004	65,000	-/-
VESA, 1024 x 768	56,476	70,069	75,000	-/-
VESA, 1024 x 768	60,023	75,029	78,750	+/+
VESA, 1152 x 864	67,500	75,000	108,000	+/+
VESA, 1280 x 960	60,000	60,000	108,000	+/+
VESA, 1280 x 1024	63,981	60,020	108,000	+/+
VESA, 1280 x 1024	79,976	75,025	135,000	+/+
VESA, 1280 x 800	49,702	59,810	83,500	-/+



Częstotliwość pozioma

Czas, w ciągu którego wiązka światła przemieści się z lewej do prawej krawędzi ekranu wzdłuż linii poziomej, nosi nazwę cyklu poziomego, a częstotliwość odświeżania poziomego stanowi odwrotność tego czasu. Jednostka: kHz

Częstotliwość odświeżania pionowego

Działając podobnie do lampy fluorescencyjnej, obraz wyświetlany na ekranie musi zostać odświeżony kilka razy w przeciągu jednej sekundy, aby mógł on być widoczny dla człowieka. Częstotliwość tego powtórzenia to częstotliwość pionowa, zwana także częstotliwością odświeżania. Jednostka: Hz

Dane techniczne

Ogólne

Ogólne

Nazwa modelu	SyncMaster 733NPLUS

Panel LCD

Wymiary	17 cala (43 cm)
Obszar wyświetlania	337,920 mm (poziomo) x 270,336 mm (pionowo)
Plamka matrycy	0,264 mm (poziomo) x 0,264 mm (pionowo)

Synchronizacja

Poziomo	30 ~ 81 kHz
Pionowo	56 ~ 75 Hz

Gama kolorów

16,7 mln

Rozdzielczość

Rozdzielczość optymalna	1280 x 1024@60 Hz
Maksymalna rozdzielczość	1280 x 1024@75 Hz

Sygnał wejściowy, z obciążeniem

RGB Analogowy

0,7 Vp-p ± 5 %

oddzielna synchronizacja H/V, gniazdo Composite, SOG

Poziom TTL (V wysoki ≥ 2,0 V, V niski ≤ 0,8 V)

Maksymalna częstotliwość taktowania pikseli

135 MHz (Analogowy)

Zasilanie

AC 100 - 240 V~ (+/- 10 %), 50/60Hz ± 3 Hz

Kabel sygnałowy

Kabel D-Sub z dwoma 15-stykowymi złączami, odłączany

Wymiary (szer. x wys. x głęb.) / Waga (podstawa standardowa)

380,6 x 349 x 72,3 mm (bez podstawy)

380,6 x 397,1 x 200 mm (z podstawą) , 3,8kg

VESA Podkładka montażowa

75 mm x 75 mm (do stosowania ze specjalnym urządzeniem (ramieniem) do montażu)

Środowisko pracy

Obsługa urządzenia	Temperatura: 10˚C – 40˚C (50˚F – 104˚F) Wilgotność: 10 % – 80 % bez kondensacji
	Temperatura: -20˚C – 45˚C (-4˚F – 113˚F)

Przechowywanie	Wilgotność: 5 % – 95 % bez kondensacji

Obsługa systemu Plug and Play

Ten monitor współdziała z każdym systemem zgodnym z funkcją Plug & Play. Proces interakcji pomiędzy monitorem a systemem komputerowym zapewni uzyskanie najlepszej pracy monitora i optymalnych ustawień konfiguracyjnych. W większości przypadków instalacja monitora będzie przebiegać automatycznie, chyba że użytkownik zdecyduje się na wybranie alternatywnych ustawień.

Prawidłowy wygląd plamek

Do montażu tego produktu użyto paneli TFT-LCD wykonanych w zaawansowanej technologii półprzewodnikowej i z precyzją powyżej 1 ppm (jedna milionowa). Jednakże piksele w kolorze CZERWONYM, ZIELONYM, NIEBIESKIM i BIAŁYM mogą czasem wydawać się rozjaśnione lub też mogą być widoczne czarne piksele. Przyczyną tego zjawiska nie jest zła jakość urządzenia i nie powinno ono przeszkadzać w użytkowaniu.

Uwaga

Konstrukcja oraz dane techniczne mogą ulec zmianie bez powiadomienia.

Urządzenie klasy B (Informacje dotyczące użytkowania urządzenia komunikacyjnego na obszarach mieszkalnych)

Ten produkt spełnia wymogi dyrektyw dotyczących kompatybilności elektromagnetycznej podczas użytkowania na obszarach mieszkalnych i może być używany we wszystkich typach obszarów, w tym na obszarach mieszkalnych. (Sprzęt klasy B emituje mniej fal elektromagnetycznych niż sprzęt klasy A).

Dane techniczne

Oszczędzanie energii

Monitor jest wyposażony we wbudowany system zarządzania energią o nazwie PowerSaver. System ten umożliwia oszczędzanie energii elektrycznej poprzez przełączanie monitora w tryb niskiego poboru energii, który jest uruchamiany w momencie nieużywania monitora przez określony okres czasu. Monitor powraca do trybu normalnej pracy po naciśnięciu dowolnego przycisku klawiatury. W celu oszczędzania energii monitor należy WYŁĄCZYĆ, gdy nie jest używany lub w przypadku dłuższej przerwy w eksploatacji. System PowerSaver współpracuje z kartami graficznymi zgodnymi z VESA DPM. W celu konfiguracji jego ustawień należy użyć odpowiedniego oprogramowania zainstalowanego na komputerze.

Stan	Tryb standardowy	Tryb oszczędzania energii	Zasilanie wyłączone (przyciskiem zasilania) EPA/ENERGY 2000
Wskaźnik zasilania	Wł.	Miga	Wył.
Zużycie energii	30 W	Poniżej 1 W	Poniżej 1 W

Monitor jest zgodny z normą EPA ENERGY STAR® i ENERGY2000, jeżeli jest używany łącznie z komputerem obsługującym tryb energooszczędny VESA DPM.

Jako partner programu ENERGY STAR® firma SAMSUNG gwarantuje, iż niniejszy produkt spełnia wytyczne normy ENERGY STAR® dotyczące oszczędności energii.

Dane techniczne

Zaprogramowane tryby synchronizacji

Jeśli sygnał wyjściowy komputera jest zgodny z wartościami funkcji Zaprogramowane tryby synchronizacji, ustawienia ekranu monitora zostaną dostosowane automatycznie. Jeśli sygnały nie są identyczne, na ekranie może nie być wyświetlany żaden obraz, ale dioda LED wskaźnika zasilania pozostanie włączona. (Aby uzyskać szczegółowe informacje, zapoznaj się z instrukcją obsługi karty graficznej).

Tryb wyświetlania	Częstotliwość pozioma (kHz)	Częstotliwość pionowa (Hz)	Częstotliwość taktowania (MHz)	Polaryzacja synchronizacji (pozioma/pionowa)
IBM, 640 x 350	31,469	70,086	25,175	+/-
IBM, 640 x 480	31,469	59,940	25,175	-/-
IBM, 720 x 400	31,469	70,087	28,322	-/+
MAC, 640 x 480	35,000	66,667	30,240	-/-
MAC, 832 x 624	49,726	74,551	57,284	-/-
MAC, 1152 x 870	68,681	75,062	100,000	-/-
VESA, 640 x 480	37,861	72,809	31,500	-/-
VESA, 640 x 480	37,500	75,000	31,500	-/-
VESA, 800 x 600	35,156	56,250	36,000	+/+
VESA, 800 x 600	37,879	60,317	40,000	+/+
VESA, 800 x 600	48,077	72,188	50,000	+/+
VESA, 800 x 600	46,875	75,000	49,500	+/+
VESA, 1024 x 768	48,363	60,004	65,000	-/-
VESA, 1024 x 768	56,476	70,069	75,000	-/-
VESA, 1024 x 768	60,023	75,029	78,750	+/+
VESA, 1152 x 864	67,500	75,000	108,000	+/+
VESA, 1280 x 960	60,000	60,000	108,000	+/+
VESA, 1280 x 1024	63,981	60,020	108,000	+/+
VESA, 1280 x 1024	79,976	75,025	135,000	+/+
VESA, 1280 x 800	49,702	59,810	83,500	-/+



Częstotliwość pozioma

Czas, w ciągu którego wiązka światła przemieści się z lewej do prawej krawędzi ekranu wzdłuż linii poziomej, nosi nazwę cyklu poziomego, a częstotliwość odświeżania poziomego stanowi odwrotność tego czasu. Jednostka: kHz

Częstotliwość odświeżania pionowego

Działając podobnie do lampy fluorescencyjnej, obraz wyświetlany na ekranie musi zostać odświeżony kilka razy w przeciągu jednej sekundy, aby mógł on być widoczny dla człowieka. Częstotliwość tego powtórzenia to częstotliwość pionowa, zwana także częstotliwością odświeżania. Jednostka: Hz

Dane techniczne

Ogólne

Ogólne

Nazwa modelu	SyncMaster 733NW

Panel LCD

Wymiary	17 cala (43 cm)
Obszar wyświetlania	367,2 mm (poziomo) x 229,5 mm (pionowo)
Plamka matrycy	0,255 mm (poziomo) x 0,255 mm (pionowo)

Synchronizacja

Poziomo	30 ~ 81 kHz
Pionowo	56 ~ 75 Hz

Gama kolorów

16,2 mln

Rozdzielczość

Rozdzielczość optymalna	1440 x 900@60 Hz
Maksymalna rozdzielczość	1440 x 900@75 Hz

Sygnał wejściowy, z obciążeniem

RGB Analogowy

0,7 Vp-p ± 5 %

oddzielna synchronizacja H/V, gniazdo Composite, SOG

Poziom TTL (V wysoki ≥ 2,0 V, V niski ≤ 0,8 V)

Maksymalna częstotliwość taktowania pikseli

136,75 MHz (analogowy)

Zasilanie

AC 100 - 240 V~ (+/- 10 %), 50/60Hz ± 3 Hz

Kabel sygnałowy

Kabel D-Sub z dwoma 15-stykowymi złączami, odłączany, 1500 +/- 20 mm

Wymiary (szer. x wys. x głęb.) / Waga (podstawa standardowa)

410,9 x 302,5 x 64,5 mm (bez podstawy)

410,9 x 351,2 x 187 mm (z podstawą) / 2,8 kg

VESA Podkładka montażowa

75 mm x 75 mm (do stosowania ze specjalnym urządzeniem (ramieniem) do montażu)

Środowisko pracy

Obsługa urządzenia	Temperatura: 0˚C – 40˚C (32˚F – 104˚F) Wilgotność: 20 % – 80 % bez kondensacji
	Temperatura: -20˚C – 60˚C (-4˚F – 140˚F)

Przechowywanie	Wilgotność: 10 % – 80 % bez kondensacji

Obsługa systemu Plug and Play

Ten monitor współdziała z każdym systemem zgodnym z funkcją Plug & Play. Proces interakcji pomiędzy monitorem a systemem komputerowym zapewni uzyskanie najlepszej pracy monitora i optymalnych ustawień konfiguracyjnych. W większości przypadków instalacja monitora będzie przebiegać automatycznie, chyba że użytkownik zdecyduje się na wybranie alternatywnych ustawień.

Prawidłowy wygląd plamek

Do montażu tego produktu użyto paneli TFT-LCD wykonanych w zaawansowanej technologii półprzewodnikowej i z precyzją powyżej 1 ppm (jedna milionowa). Jednakże piksele w kolorze CZERWONYM, ZIELONYM, NIEBIESKIM i BIAŁYM mogą czasem wydawać się rozjaśnione lub też mogą być widoczne czarne piksele. Przyczyną tego zjawiska nie jest zła jakość urządzenia i nie powinno ono przeszkadzać w użytkowaniu.

Uwaga

Konstrukcja oraz dane techniczne mogą ulec zmianie bez powiadomienia.

Urządzenie klasy B (Informacje dotyczące użytkowania urządzenia komunikacyjnego na obszarach mieszkalnych)

Ten produkt spełnia wymogi dyrektyw dotyczących kompatybilności elektromagnetycznej podczas użytkowania na obszarach mieszkalnych i może być używany we wszystkich typach obszarów, w tym na obszarach mieszkalnych. (Sprzęt klasy B emituje mniej fal elektromagnetycznych niż sprzęt klasy A).

Dane techniczne

Oszczędzanie energii

Monitor jest wyposażony we wbudowany system zarządzania energią o nazwie PowerSaver. System ten umożliwia oszczędzanie energii elektrycznej poprzez przełączanie monitora w tryb niskiego poboru energii, który jest uruchamiany w momencie nieużywania monitora przez określony okres czasu. Monitor powraca do trybu normalnej pracy po naciśnięciu dowolnego przycisku klawiatury. W celu oszczędzania energii monitor należy WYŁĄCZYĆ, gdy nie jest używany lub w przypadku dłuższej przerwy w eksploatacji. System PowerSaver współpracuje z kartami graficznymi zgodnymi z VESA DPM. W celu konfiguracji jego ustawień należy użyć odpowiedniego oprogramowania zainstalowanego na komputerze.

Stan	Tryb standardowy	Tryb oszczędzania energii	Zasilanie wyłączone (przyciskiem zasilania) EPA/ENERGY 2000
Wskaźnik zasilania	Wł.	Miga	Wył.
Zużycie energii	20 W	Poniżej 1 W	Poniżej 1 W

Monitor jest zgodny z normą EPA ENERGY STAR® i ENERGY 2000, jeżeli jest używany łącznie z komputerem obsługującym tryb energooszczędny VESA DPM.

Jako partner programu ENERGY STAR® firma SAMSUNG gwarantuje, iż niniejszy produkt spełnia wytyczne normy ENERGY STAR® dotyczące oszczędności energii.

Dane techniczne

Zaprogramowane tryby synchronizacji

Jeśli sygnał wyjściowy komputera jest zgodny z wartościami funkcji Zaprogramowane tryby synchronizacji, ustawienia ekranu monitora zostaną dostosowane automatycznie. Jeśli sygnały nie są identyczne, na ekranie może nie być wyświetlany żaden obraz, ale dioda LED wskaźnika zasilania pozostanie włączona. (Aby uzyskać szczegółowe informacje, zapoznaj się z instrukcją obsługi karty graficznej).

Tryb wyświetlania	Częstotliwość pozioma (kHz)	Częstotliwość pionowa (Hz)	Częstotliwość taktowania (MHz)	Polaryzacja synchronizacji (pozioma/pionowa)
IBM, 640 x 350	31,469	70,086	25,175	+/-
IBM, 640 x 480	31,469	59,940	25,175	-/-
IBM, 720 x 400	31,469	70,087	28,322	-/+
MAC, 640 x 480	35,000	66,667	30,240	-/-
MAC, 832 x 624	49,726	74,551	57,284	-/-
MAC, 1152 x 870	68,681	75,062	100,000	-/-
VESA, 640 x 480	37,861	72,809	31,500	-/-
VESA, 640 x 480	37,500	75,000	31,500	-/-
VESA, 800 x 600	35,156	56,250	36,000	+/+
VESA, 800 x 600	37,879	60,317	40,000	+/+
VESA, 800 x 600	48,077	72,188	50,000	+/+
VESA, 800 x 600	46,875	75,000	49,500	+/+
VESA, 1024 x 768	48,363	60,004	65,000	-/-
VESA, 1024 x 768	56,476	70,069	75,000	-/-
VESA, 1024 x 768	60,023	75,029	78,750	+/+
VESA, 1152 x 864	67,500	75,000	108,000	+/+
VESA, 1280 x 960	60,000	60,000	108,000	+/+
VESA, 1280 x 1024	63,981	60,020	108,000	+/+
VESA, 1280 x 1024	79,976	75,025	135,000	+/+
VESA, 1280 x 800	49,702	59,810	83,500	-/+



Częstotliwość pozioma

Czas, w ciągu którego wiązka światła przemieści się z lewej do prawej krawędzi ekranu wzdłuż linii poziomej, nosi nazwę cyklu poziomego, a częstotliwość odświeżania poziomego stanowi odwrotność tego czasu. Jednostka: kHz

Częstotliwość odświeżania pionowego

Działając podobnie do lampy fluorescencyjnej, obraz wyświetlany na ekranie musi zostać odświeżony kilka razy w przeciągu jednej sekundy, aby mógł on być widoczny dla człowieka. Częstotliwość tego powtórzenia to częstotliwość pionowa, zwana także częstotliwością odświeżania. Jednostka: Hz

Dane techniczne

Ogólne

Ogólne

Nazwa modelu	SyncMaster 933BW

Panel LCD

Wymiary	19 cale (48 cm)
Obszar wyświetlania	408,24 mm (poziomo) x 255,15 mm (pionowo)
Plamka matrycy	0,2835 mm (poziomo) x 0,2835 mm (pionowo)

Synchronizacja

Poziomo	30 ~ 81 kHz
Pionowo	56 ~ 75 Hz

Gama kolorów

16,7 mln

Rozdzielczość

Rozdzielczość optymalna	1440 x 900@60 Hz
Maksymalna rozdzielczość	1440 x 900@75 Hz

Sygnał wejściowy, z obciążeniem

RGB Złącze analogowe, DVI(Digital Visual Interface), obsługujące cyfrowy sygnał RGB

0,7 Vp-p ± 5 %

oddzielna synchronizacja H/V, gniazdo Composite, SOG

Poziom TTL (V wysoki ≥ 2,0 V, V niski ≤ 0,8 V)

Maksymalna częstotliwość taktowania pikseli

137 MHz (analogowy, cyfrowy)

Zasilanie

AC 100 - 240 V~ (+/- 10 %), 50/60Hz ± 3 Hz

Kabel sygnałowy

Kabel D-Sub z dwoma 15-stykowymi złączami, odłączany

Złącze DVI-D-to-DVI-D, odłączane

Wymiary (szer. x wys. x głęb.) / Waga (podstawa standardowa)

451,0 x 331,7 x 72,4 mm (bez podstawy)

451,0 x 379,3 x 200,0 mm (z podstawą) / 4 kg

VESA Podkładka montażowa

75 mm x 75 mm (do stosowania ze specjalnym urządzeniem (ramieniem) do montażu)

Środowisko pracy

Obsługa urządzenia	Temperatura: 10˚C – 40˚C (50˚F – 104˚F) Wilgotność: 10 % – 80 % bez kondensacji

	Temperatura: -20˚C – 45˚C (-4˚F – 113˚F)
Przechowywanie	
	Wilgotność: 5 % – 95 % bez kondensacji

Obsługa systemu Plug and Play

Ten monitor współdziała z każdym systemem zgodnym z funkcją Plug & Play. Proces interakcji pomiędzy monitorem a systemem komputerowym zapewni uzyskanie najlepszej pracy monitora i optymalnych ustawień konfiguracyjnych. W większości przypadków instalacja monitora będzie przebiegać automatycznie, chyba że użytkownik zdecyduje się na wybranie alternatywnych ustawień.

Prawidłowy wygląd plamek

Do montażu tego produktu użyto paneli TFT-LCD wykonanych w zaawansowanej technologii półprzewodnikowej i z precyzją powyżej 1 ppm (jedna milionowa). Jednakże piksele w kolorze CZERWONYM, ZIELONYM, NIEBIESKIM i BIAŁYM mogą czasem wydawać się rozjaśnione lub też mogą być widoczne czarne piksele. Przyczyną tego zjawiska nie jest zła jakość urządzenia i nie powinno ono przeszkadzać w użytkowaniu.

Uwaga

Konstrukcja oraz dane techniczne mogą ulec zmianie bez powiadomienia.

Urządzenie klasy B (Informacje dotyczące użytkowania urządzenia komunikacyjnego na obszarach mieszkalnych)

Ten produkt spełnia wymogi dyrektyw dotyczących kompatybilności elektromagnetycznej podczas użytkowania na obszarach mieszkalnych i może być używany we wszystkich typach obszarów, w tym na obszarach mieszkalnych. (Sprzęt klasy B emituje mniej fal elektromagnetycznych niż sprzęt klasy A).

Dane techniczne

Oszczędzanie energii

Monitor jest wyposażony we wbudowany system zarządzania energią o nazwie PowerSaver. System ten umożliwia oszczędzanie energii elektrycznej poprzez przełączanie monitora w tryb niskiego poboru energii, który jest uruchamiany w momencie nieużywania monitora przez określony okres czasu. Monitor powraca do trybu normalnej pracy po naciśnięciu dowolnego przycisku klawiatury. W celu oszczędzania energii monitor należy WYŁĄCZYĆ, gdy nie jest używany lub w przypadku dłuższej przerwy w eksploatacji. System PowerSaver współpracuje z kartami graficznymi zgodnymi z VESA DPM. W celu konfiguracji jego ustawień należy użyć odpowiedniego oprogramowania zainstalowanego na komputerze.

Stan	Tryb standardowy	Tryb oszczędzania energii	Zasilanie wyłączone (przyciskiem zasilania) EPA/ENERGY 2000
Wskaźnik zasilania	Wł.	Miga	Wył.
Zużycie energii	34 W	Poniżej 1 W	Poniżej 1 W

Monitor jest zgodny z normą EPA ENERGY STAR® i ENERGY2000, jeżeli jest używany łącznie z komputerem obsługującym tryb energooszczędny VESA DPM.

Jako partner programu ENERGY STAR® firma SAMSUNG gwarantuje, iż niniejszy produkt spełnia wytyczne normy ENERGY STAR® dotyczące oszczędności energii.

Dane techniczne

Zaprogramowane tryby synchronizacji

Jeśli sygnał wyjściowy komputera jest zgodny z wartościami funkcji Zaprogramowane tryby synchronizacji, ustawienia ekranu monitora zostaną dostosowane automatycznie. Jeśli sygnały nie są identyczne, na ekranie może nie być wyświetlany żaden obraz, ale dioda LED wskaźnika zasilania pozostanie włączona. (Aby uzyskać szczegółowe informacje, zapoznaj się z instrukcją obsługi karty graficznej).

Tryb wyświetlania	Częstotliwość pozioma (kHz)	Częstotliwość pionowa (Hz)	Częstotliwość taktowania (MHz)	Polaryzacja synchronizacji (pozioma/pionowa)
IBM, 720 x 400	31,469	70,087	28,322	-/+
MAC, 640 x 480	35,000	66,667	30,240	-/-
MAC, 832 x 624	49,726	74,551	57,284	-/-
MAC, 1152 x 870	68,681	75,062	100,000	-/-
VESA, 640 x 480	31,469	59,940	25,175	-/-
VESA, 640 x 480	37,861	72,809	31,500	-/-
VESA, 640 x 480	37,500	75,000	31,500	-/-
VESA, 800 x 600	35,156	56,250	36,000	+/+
VESA, 800 x 600	37,879	60,317	40,000	+/+
VESA, 800 x 600	48,077	72,188	50,000	+/+
VESA, 800 x 600	46,875	75,000	49,500	+/+
VESA, 1024 x 768	48,363	60,004	65,000	-/-
VESA, 1024 x 768	56,476	70,069	75,000	-/-
VESA, 1024 x 768	60,023	75,029	78,750	+/+
VESA, 1152 x 864	67,500	75,000	108,000	+/+
VESA, 1280 x 800	49,702	59,810	83,500	+/+
VESA, 1280 x 960	60,000	60,000	108,000	+/+
VESA, 1280 x 1024	63,981	60,020	108,000	+/+
VESA, 1280 x 1024	79,976	75,025	135,000	+/+
VESA, 1440 x 900	55,935	59,887	106,500	-/+
VESA, 1440 x 900	70,635	74,984	136,750	-/+



Częstotliwość pozioma

Czas, w ciągu którego wiązka światła przemieści się z lewej do prawej krawędzi ekranu wzdłuż linii poziomej, nosi nazwę cyklu poziomego, a częstotliwość odświeżania poziomego stanowi odwrotność tego czasu. Jednostka: kHz

Częstotliwość odświeżania pionowego

Działając podobnie do lampy fluorescencyjnej, obraz wyświetlany na ekranie musi zostać odświeżony kilka razy w przeciągu jednej sekundy, aby mógł on być widoczny dla człowieka. Częstotliwość tego powtórzenia to częstotliwość pionowa, zwana także częstotliwością odświeżania. Jednostka: Hz

Dane techniczne

Ogólne

Ogólne

Nazwa modelu	SyncMaster 933BWPLUS

Panel LCD

Wymiary	19 cale (48 cm)
Obszar wyświetlania	408,24 mm (poziomo) x 255,15 mm (pionowo)
Plamka matrycy	0,2835 mm (poziomo) x 0,2835 mm (pionowo)

Synchronizacja

Poziomo	30 ~ 81 kHz
Pionowo	56 ~ 75 Hz

Gama kolorów

16,7 mln

Rozdzielczość

Rozdzielczość optymalna	1440 x 900@60 Hz
Maksymalna rozdzielczość	1440 x 900@75 Hz

Sygnał wejściowy, z obciążeniem

RGB Złącze analogowe, DVI(Digital Visual Interface), obsługujące cyfrowy sygnał RGB

0,7 Vp-p ± 5 %

oddzielna synchronizacja H/V, gniazdo Composite, SOG

Poziom TTL (V wysoki ≥ 2,0 V, V niski ≤ 0,8 V)

Maksymalna częstotliwość taktowania pikseli

137 MHz (analogowy, cyfrowy)

Zasilanie

AC 100 - 240 V~ (+/- 10 %), 50/60Hz ± 3 Hz

Kabel sygnałowy

Kabel D-Sub z dwoma 15-stykowymi złączami, odłączany

Złącze DVI-D-to-DVI-D, odłączane

Wymiary (szer. x wys. x głęb.) / Waga (podstawa standardowa)

451,0 x 331,7 x 72,4 mm (bez podstawy)

451,0 x 379,3 x 200,0 mm (z podstawą) / 4 kg

VESA Podkładka montażowa

75 mm x 75 mm (do stosowania ze specjalnym urządzeniem (ramieniem) do montażu)

Środowisko pracy

Obsługa urządzenia	Temperatura: 10˚C – 40˚C (50˚F – 104˚F) Wilgotność: 10 % – 80 % bez kondensacji

	Temperatura: -20˚C – 45˚C (-4˚F – 113˚F)
Przechowywanie	
	Wilgotność: 5 % – 95 % bez kondensacji

Obsługa systemu Plug and Play

Ten monitor współdziała z każdym systemem zgodnym z funkcją Plug & Play. Proces interakcji pomiędzy monitorem a systemem komputerowym zapewni uzyskanie najlepszej pracy monitora i optymalnych ustawień konfiguracyjnych. W większości przypadków instalacja monitora będzie przebiegać automatycznie, chyba że użytkownik zdecyduje się na wybranie alternatywnych ustawień.

Prawidłowy wygląd plamek

Do montażu tego produktu użyto paneli TFT-LCD wykonanych w zaawansowanej technologii półprzewodnikowej i z precyzją powyżej 1 ppm (jedna milionowa). Jednakże piksele w kolorze CZERWONYM, ZIELONYM, NIEBIESKIM i BIAŁYM mogą czasem wydawać się rozjaśnione lub też mogą być widoczne czarne piksele. Przyczyną tego zjawiska nie jest zła jakość urządzenia i nie powinno ono przeszkadzać w użytkowaniu.

Uwaga

Konstrukcja oraz dane techniczne mogą ulec zmianie bez powiadomienia.

Urządzenie klasy B (Informacje dotyczące użytkowania urządzenia komunikacyjnego na obszarach mieszkalnych)

Ten produkt spełnia wymogi dyrektyw dotyczących kompatybilności elektromagnetycznej podczas użytkowania na obszarach mieszkalnych i może być używany we wszystkich typach obszarów, w tym na obszarach mieszkalnych. (Sprzęt klasy B emituje mniej fal elektromagnetycznych niż sprzęt klasy A).

Dane techniczne

Oszczędzanie energii

Monitor jest wyposażony we wbudowany system zarządzania energią o nazwie PowerSaver. System ten umożliwia oszczędzanie energii elektrycznej poprzez przełączanie monitora w tryb niskiego poboru energii, który jest uruchamiany w momencie nieużywania monitora przez określony okres czasu. Monitor powraca do trybu normalnej pracy po naciśnięciu dowolnego przycisku klawiatury. W celu oszczędzania energii monitor należy WYŁĄCZYĆ, gdy nie jest używany lub w przypadku dłuższej przerwy w eksploatacji. System PowerSaver współpracuje z kartami graficznymi zgodnymi z VESA DPM. W celu konfiguracji jego ustawień należy użyć odpowiedniego oprogramowania zainstalowanego na komputerze.

Stan	Tryb standardowy	Tryb oszczędzania energii	Zasilanie wyłączone (przyciskiem zasilania) EPA/ENERGY 2000
Wskaźnik zasilania	Wł.	Miga	Wył.
Zużycie energii	34 W	Poniżej 1 W	Poniżej 1 W

Monitor jest zgodny z normą EPA ENERGY STAR® i ENERGY2000, jeżeli jest używany łącznie z komputerem obsługującym tryb energooszczędny VESA DPM.

Jako partner programu ENERGY STAR® firma SAMSUNG gwarantuje, iż niniejszy produkt spełnia wytyczne normy ENERGY STAR® dotyczące oszczędności energii.

Dane techniczne

Zaprogramowane tryby synchronizacji

Jeśli sygnał wyjściowy komputera jest zgodny z wartościami funkcji Zaprogramowane tryby synchronizacji, ustawienia ekranu monitora zostaną dostosowane automatycznie. Jeśli sygnały nie są identyczne, na ekranie może nie być wyświetlany żaden obraz, ale dioda LED wskaźnika zasilania pozostanie włączona. (Aby uzyskać szczegółowe informacje, zapoznaj się z instrukcją obsługi karty graficznej).

Tryb wyświetlania	Częstotliwość pozioma (kHz)	Częstotliwość pionowa (Hz)	Częstotliwość taktowania (MHz)	Polaryzacja synchronizacji (pozioma/pionowa)
IBM, 720 x 400	31,469	70,087	28,322	-/+
MAC, 640 x 480	35,000	66,667	30,240	-/-
MAC, 832 x 624	49,726	74,551	57,284	-/-
MAC, 1152 x 870	68,681	75,062	100,000	-/-
VESA, 640 x 480	31,469	59,940	25,175	-/-
VESA, 640 x 480	37,861	72,809	31,500	-/-
VESA, 640 x 480	37,500	75,000	31,500	-/-
VESA, 800 x 600	35,156	56,250	36,000	+/+
VESA, 800 x 600	37,879	60,317	40,000	+/+
VESA, 800 x 600	48,077	72,188	50,000	+/+
VESA, 800 x 600	46,875	75,000	49,500	+/+
VESA, 1024 x 768	48,363	60,004	65,000	-/-
VESA, 1024 x 768	56,476	70,069	75,000	-/-
VESA, 1024 x 768	60,023	75,029	78,750	+/+
VESA, 1152 x 864	67,500	75,000	108,000	+/+
VESA, 1280 x 800	49,702	59,810	83,500	+/+
VESA, 1280 x 960	60,000	60,000	108,000	+/+
VESA, 1280 x 1024	63,981	60,020	108,000	+/+
VESA, 1280 x 1024	79,976	75,025	135,000	+/+
VESA, 1440 x 900	55,935	59,887	106,500	-/+
VESA, 1440 x 900	70,635	74,984	136,750	-/+



Częstotliwość pozioma

Czas, w ciągu którego wiązka światła przemieści się z lewej do prawej krawędzi ekranu wzdłuż linii poziomej, nosi nazwę cyklu poziomego, a częstotliwość odświeżania poziomego stanowi odwrotność tego czasu. Jednostka: kHz

Częstotliwość odświeżania pionowego

Działając podobnie do lampy fluorescencyjnej, obraz wyświetlany na ekranie musi zostać odświeżony kilka razy w przeciągu jednej sekundy, aby mógł on być widoczny dla człowieka. Częstotliwość tego powtórzenia to częstotliwość pionowa, zwana także częstotliwością odświeżania. Jednostka: Hz

Dane techniczne

Ogólne

Ogólne

Nazwa modelu	SyncMaster 933GW

Panel LCD

Wymiary	19 cale (48 cm)
Obszar wyświetlania	408,24 mm (poziomo) x 255,15 mm (pionowo)
Plamka matrycy	0,2835 mm (poziomo) x 0,2835 mm (pionowo)

Synchronizacja

Poziomo	30 ~ 81 kHz
Pionowo	56 ~ 75 Hz

Gama kolorów

16,7 mln

Rozdzielczość

Rozdzielczość optymalna	1440 x 900@60 Hz
Maksymalna rozdzielczość	1440 x 900@75 Hz

Sygnał wejściowy, z obciążeniem

RGB Złącze analogowe, DVI(Digital Visual Interface), obsługujące cyfrowy sygnał RGB

0,7 Vp-p ± 5 %

oddzielna synchronizacja H/V, gniazdo Composite, SOG

Poziom TTL (V wysoki ≥ 2,0 V, V niski ≤ 0,8 V)

Maksymalna częstotliwość taktowania pikseli

137 MHz (analogowy, cyfrowy)

Zasilanie

AC 100 - 240 V~ (+/- 10 %), 50/60Hz ± 3 Hz

Kabel sygnałowy

Kabel D-Sub z dwoma 15-stykowymi złączami, odłączany

Złącze DVI-D-to-DVI-D, odłączane

Wymiary (szer. x wys. x głęb.) / Waga (podstawa standardowa)

451,0 x 331,7 x 72,4 mm (bez podstawy)

451,0 x 379,3 x 200,0 mm (z podstawą) / 4 kg

VESA Podkładka montażowa

75 mm x 75 mm (do stosowania ze specjalnym urządzeniem (ramieniem) do montażu)

Środowisko pracy

Obsługa urządzenia	Temperatura: 10˚C – 40˚C (50˚F – 104˚F) Wilgotność: 10 % – 80 % bez kondensacji

	Temperatura: -20˚C – 45˚C (-4˚F – 113˚F)
Przechowywanie	
	Wilgotność: 5 % – 95 % bez kondensacji

Obsługa systemu Plug and Play

Ten monitor współdziała z każdym systemem zgodnym z funkcją Plug & Play. Proces interakcji pomiędzy monitorem a systemem komputerowym zapewni uzyskanie najlepszej pracy monitora i optymalnych ustawień konfiguracyjnych. W większości przypadków instalacja monitora będzie przebiegać automatycznie, chyba że użytkownik zdecyduje się na wybranie alternatywnych ustawień.

Prawidłowy wygląd plamek

Do montażu tego produktu użyto paneli TFT-LCD wykonanych w zaawansowanej technologii półprzewodnikowej i z precyzją powyżej 1 ppm (jedna milionowa). Jednakże piksele w kolorze CZERWONYM, ZIELONYM, NIEBIESKIM i BIAŁYM mogą czasem wydawać się rozjaśnione lub też mogą być widoczne czarne piksele. Przyczyną tego zjawiska nie jest zła jakość urządzenia i nie powinno ono przeszkadzać w użytkowaniu.

Uwaga

Konstrukcja oraz dane techniczne mogą ulec zmianie bez powiadomienia.

Urządzenie klasy B (Informacje dotyczące użytkowania urządzenia komunikacyjnego na obszarach mieszkalnych)

Ten produkt spełnia wymogi dyrektyw dotyczących kompatybilności elektromagnetycznej podczas użytkowania na obszarach mieszkalnych i może być używany we wszystkich typach obszarów, w tym na obszarach mieszkalnych. (Sprzęt klasy B emituje mniej fal elektromagnetycznych niż sprzęt klasy A).

Dane techniczne

Oszczędzanie energii

Monitor jest wyposażony we wbudowany system zarządzania energią o nazwie PowerSaver. System ten umożliwia oszczędzanie energii elektrycznej poprzez przełączanie monitora w tryb niskiego poboru energii, który jest uruchamiany w momencie nieużywania monitora przez określony okres czasu. Monitor powraca do trybu normalnej pracy po naciśnięciu dowolnego przycisku klawiatury. W celu oszczędzania energii monitor należy WYŁĄCZYĆ, gdy nie jest używany lub w przypadku dłuższej przerwy w eksploatacji. System PowerSaver współpracuje z kartami graficznymi zgodnymi z VESA DPM. W celu konfiguracji jego ustawień należy użyć odpowiedniego oprogramowania zainstalowanego na komputerze.

Stan	Tryb standardowy	Tryb oszczędzania energii	Zasilanie wyłączone (przyciskiem zasilania) EPA/ENERGY 2000
Wskaźnik zasilania	Wł.	Miga	Wył.
Zużycie energii	34 W	Poniżej 1 W	Poniżej 1 W

Monitor jest zgodny z normą EPA ENERGY STAR® i ENERGY2000, jeżeli jest używany łącznie z komputerem obsługującym tryb energooszczędny VESA DPM.

Jako partner programu ENERGY STAR® firma SAMSUNG gwarantuje, iż niniejszy produkt spełnia wytyczne normy ENERGY STAR® dotyczące oszczędności energii.

Dane techniczne

Zaprogramowane tryby synchronizacji

Jeśli sygnał wyjściowy komputera jest zgodny z wartościami funkcji Zaprogramowane tryby synchronizacji, ustawienia ekranu monitora zostaną dostosowane automatycznie. Jeśli sygnały nie są identyczne, na ekranie może nie być wyświetlany żaden obraz, ale dioda LED wskaźnika zasilania pozostanie włączona. (Aby uzyskać szczegółowe informacje, zapoznaj się z instrukcją obsługi karty graficznej).

Tryb wyświetlania	Częstotliwość pozioma (kHz)	Częstotliwość pionowa (Hz)	Częstotliwość taktowania (MHz)	Polaryzacja synchronizacji (pozioma/pionowa)
IBM, 720 x 400	31,469	70,087	28,322	-/+
MAC, 640 x 480	35,000	66,667	30,240	-/-
MAC, 832 x 624	49,726	74,551	57,284	-/-
MAC, 1152 x 870	68,681	75,062	100,000	-/-
VESA, 640 x 480	31,469	59,940	25,175	-/-
VESA, 640 x 480	37,861	72,809	31,500	-/-
VESA, 640 x 480	37,500	75,000	31,500	-/-
VESA, 800 x 600	35,156	56,250	36,000	+/+
VESA, 800 x 600	37,879	60,317	40,000	+/+
VESA, 800 x 600	48,077	72,188	50,000	+/+
VESA, 800 x 600	46,875	75,000	49,500	+/+
VESA, 1024 x 768	48,363	60,004	65,000	-/-
VESA, 1024 x 768	56,476	70,069	75,000	-/-
VESA, 1024 x 768	60,023	75,029	78,750	+/+
VESA, 1152 x 864	67,500	75,000	108,000	+/+
VESA, 1280 x 800	49,702	59,810	83,500	+/+
VESA, 1280 x 960	60,000	60,000	108,000	+/+
VESA, 1280 x 1024	63,981	60,020	108,000	+/+
VESA, 1280 x 1024	79,976	75,025	135,000	+/+
VESA, 1440 x 900	55,935	59,887	106,500	-/+
VESA, 1440 x 900	70,635	74,984	136,750	-/+



Częstotliwość pozioma

Czas, w ciągu którego wiązka światła przemieści się z lewej do prawej krawędzi ekranu wzdłuż linii poziomej, nosi nazwę cyklu poziomego, a częstotliwość odświeżania poziomego stanowi odwrotność tego czasu. Jednostka: kHz

Częstotliwość odświeżania pionowego

Działając podobnie do lampy fluorescencyjnej, obraz wyświetlany na ekranie musi zostać odświeżony kilka razy w przeciągu jednej sekundy, aby mógł on być widoczny dla człowieka. Częstotliwość tego powtórzenia to częstotliwość pionowa, zwana także częstotliwością odświeżania. Jednostka: Hz

Dane techniczne

Ogólne

Ogólne

Nazwa modelu	SyncMaster 933GWPLUS

Panel LCD

Wymiary	19 cale (48 cm)
Obszar wyświetlania	408,24 mm (poziomo) x 255,15 mm (pionowo)
Plamka matrycy	0,2835 mm (poziomo) x 0,2835 mm (pionowo)

Synchronizacja

Poziomo	30 ~ 81 kHz
Pionowo	56 ~ 75 Hz

Gama kolorów

16,7 mln

Rozdzielczość

Rozdzielczość optymalna	1440 x 900@60 Hz
Maksymalna rozdzielczość	1440 x 900@75 Hz

Sygnał wejściowy, z obciążeniem

RGB Złącze analogowe, DVI(Digital Visual Interface), obsługujące cyfrowy sygnał RGB

0,7 Vp-p ± 5 %

oddzielna synchronizacja H/V, gniazdo Composite, SOG

Poziom TTL (V wysoki ≥ 2,0 V, V niski ≤ 0,8 V)

Maksymalna częstotliwość taktowania pikseli

137 MHz (analogowy, cyfrowy)

Zasilanie

AC 100 - 240 V~ (+/- 10 %), 50/60Hz ± 3 Hz

Kabel sygnałowy

Kabel D-Sub z dwoma 15-stykowymi złączami, odłączany

Złącze DVI-D-to-DVI-D, odłączane

Wymiary (szer. x wys. x głęb.) / Waga (podstawa standardowa)

451,0 x 331,7 x 72,4 mm (bez podstawy)

451,0 x 379,3 x 200,0 mm (z podstawą) / 4 kg

VESA Podkładka montażowa

75 mm x 75 mm (do stosowania ze specjalnym urządzeniem (ramieniem) do montażu)

Środowisko pracy

Obsługa urządzenia	Temperatura: 10˚C – 40˚C (50˚F – 104˚F) Wilgotność: 10 % – 80 % bez kondensacji

	Temperatura: -20˚C – 45˚C (-4˚F – 113˚F)
Przechowywanie	
	Wilgotność: 5 % – 95 % bez kondensacji

Obsługa systemu Plug and Play

Ten monitor współdziała z każdym systemem zgodnym z funkcją Plug & Play. Proces interakcji pomiędzy monitorem a systemem komputerowym zapewni uzyskanie najlepszej pracy monitora i optymalnych ustawień konfiguracyjnych. W większości przypadków instalacja monitora będzie przebiegać automatycznie, chyba że użytkownik zdecyduje się na wybranie alternatywnych ustawień.

Prawidłowy wygląd plamek

Do montażu tego produktu użyto paneli TFT-LCD wykonanych w zaawansowanej technologii półprzewodnikowej i z precyzją powyżej 1 ppm (jedna milionowa). Jednakże piksele w kolorze CZERWONYM, ZIELONYM, NIEBIESKIM i BIAŁYM mogą czasem wydawać się rozjaśnione lub też mogą być widoczne czarne piksele. Przyczyną tego zjawiska nie jest zła jakość urządzenia i nie powinno ono przeszkadzać w użytkowaniu.

Uwaga

Konstrukcja oraz dane techniczne mogą ulec zmianie bez powiadomienia.

Urządzenie klasy B (Informacje dotyczące użytkowania urządzenia komunikacyjnego na obszarach mieszkalnych)

Ten produkt spełnia wymogi dyrektyw dotyczących kompatybilności elektromagnetycznej podczas użytkowania na obszarach mieszkalnych i może być używany we wszystkich typach obszarów, w tym na obszarach mieszkalnych. (Sprzęt klasy B emituje mniej fal elektromagnetycznych niż sprzęt klasy A).

Dane techniczne

Oszczędzanie energii

Monitor jest wyposażony we wbudowany system zarządzania energią o nazwie PowerSaver. System ten umożliwia oszczędzanie energii elektrycznej poprzez przełączanie monitora w tryb niskiego poboru energii, który jest uruchamiany w momencie nieużywania monitora przez określony okres czasu. Monitor powraca do trybu normalnej pracy po naciśnięciu dowolnego przycisku klawiatury. W celu oszczędzania energii monitor należy WYŁĄCZYĆ, gdy nie jest używany lub w przypadku dłuższej przerwy w eksploatacji. System PowerSaver współpracuje z kartami graficznymi zgodnymi z VESA DPM. W celu konfiguracji jego ustawień należy użyć odpowiedniego oprogramowania zainstalowanego na komputerze.

Stan	Tryb standardowy	Tryb oszczędzania energii	Zasilanie wyłączone (przyciskiem zasilania) EPA/ENERGY 2000
Wskaźnik zasilania	Wł.	Miga	Wył.
Zużycie energii	34 W	Poniżej 1 W	Poniżej 1 W

Monitor jest zgodny z normą EPA ENERGY STAR® i ENERGY2000, jeżeli jest używany łącznie z komputerem obsługującym tryb energooszczędny VESA DPM.

Jako partner programu ENERGY STAR® firma SAMSUNG gwarantuje, iż niniejszy produkt spełnia wytyczne normy ENERGY STAR® dotyczące oszczędności energii.

Dane techniczne

Zaprogramowane tryby synchronizacji

Jeśli sygnał wyjściowy komputera jest zgodny z wartościami funkcji Zaprogramowane tryby synchronizacji, ustawienia ekranu monitora zostaną dostosowane automatycznie. Jeśli sygnały nie są identyczne, na ekranie może nie być wyświetlany żaden obraz, ale dioda LED wskaźnika zasilania pozostanie włączona. (Aby uzyskać szczegółowe informacje, zapoznaj się z instrukcją obsługi karty graficznej).

Tryb wyświetlania	Częstotliwość pozioma (kHz)	Częstotliwość pionowa (Hz)	Częstotliwość taktowania (MHz)	Polaryzacja synchronizacji (pozioma/pionowa)
IBM, 720 x 400	31,469	70,087	28,322	-/+
MAC, 640 x 480	35,000	66,667	30,240	-/-
MAC, 832 x 624	49,726	74,551	57,284	-/-
MAC, 1152 x 870	68,681	75,062	100,000	-/-
VESA, 640 x 480	31,469	59,940	25,175	-/-
VESA, 640 x 480	37,861	72,809	31,500	-/-
VESA, 640 x 480	37,500	75,000	31,500	-/-
VESA, 800 x 600	35,156	56,250	36,000	+/+
VESA, 800 x 600	37,879	60,317	40,000	+/+
VESA, 800 x 600	48,077	72,188	50,000	+/+
VESA, 800 x 600	46,875	75,000	49,500	+/+
VESA, 1024 x 768	48,363	60,004	65,000	-/-
VESA, 1024 x 768	56,476	70,069	75,000	-/-
VESA, 1024 x 768	60,023	75,029	78,750	+/+
VESA, 1152 x 864	67,500	75,000	108,000	+/+
VESA, 1280 x 800	49,702	59,810	83,500	+/+
VESA, 1280 x 960	60,000	60,000	108,000	+/+
VESA, 1280 x 1024	63,981	60,020	108,000	+/+
VESA, 1280 x 1024	79,976	75,025	135,000	+/+
VESA, 1440 x 900	55,935	59,887	106,500	-/+
VESA, 1440 x 900	70,635	74,984	136,750	-/+



Częstotliwość pozioma

Czas, w ciągu którego wiązka światła przemieści się z lewej do prawej krawędzi ekranu wzdłuż linii poziomej, nosi nazwę cyklu poziomego, a częstotliwość odświeżania poziomego stanowi odwrotność tego czasu. Jednostka: kHz

Częstotliwość odświeżania pionowego

Działając podobnie do lampy fluorescencyjnej, obraz wyświetlany na ekranie musi zostać odświeżony kilka razy w przeciągu jednej sekundy, aby mógł on być widoczny dla człowieka. Częstotliwość tego powtórzenia to częstotliwość pionowa, zwana także częstotliwością odświeżania. Jednostka: Hz

Dane techniczne

Ogólne

Ogólne

Nazwa modelu	SyncMaster 933NW

Panel LCD

Wymiary	19 cala (48 cm)
Obszar wyświetlania	408,24 mm (poziomo) x 255,15 mm (pionowo)
Plamka matrycy	0,2835 mm (poziomo) x 0,2835 mm (pionowo)

Synchronizacja

Poziomo	30 ~ 81 kHz
Pionowo	56 ~ 75 Hz

Gama kolorów

16,7 mln

Rozdzielczość

Rozdzielczość optymalna	1440 x 900@60 Hz
Maksymalna rozdzielczość	1440 x 900@75 Hz

Sygnał wejściowy, z obciążeniem

RGB Analogowy

0,7 Vp-p ± 5 %

oddzielna synchronizacja H/V, gniazdo Composite, SOG

Poziom TTL (V wysoki ≥ 2,0 V, V niski ≤ 0,8 V)

Maksymalna częstotliwość taktowania pikseli

137 MHz

Zasilanie

AC 100 - 240 V~ (+/- 10 %), 50/60Hz ± 3 Hz

Kabel sygnałowy

Kabel D-Sub z dwoma 15-stykowymi złączami, odłączany

Wymiary (szer. x wys. x głęb.) / Waga (podstawa standardowa)

451,0×331,7×72,4 mm (bez podstawy)

451,0×379,3×200,0 mm (z podstawą) / 4 kg

VESA Podkładka montażowa

75,0 mm x 75,0 mm (do stosowania ze specjalnym urządzeniem (ramieniem) do montażu)

Środowisko pracy

Obsługa urządzenia	Temperatura: 10˚C – 40˚C (50˚F – 104˚F) Wilgotność: 10 % – 80 % bez kondensacji
	Temperatura: -20˚C – 45˚C (-4˚F – 113˚F)

Przechowywanie	Wilgotność: 5 % – 95 % bez kondensacji

Obsługa systemu Plug and Play

Ten monitor współdziała z każdym systemem zgodnym z funkcją Plug & Play. Proces interakcji pomiędzy monitorem a systemem komputerowym zapewni uzyskanie najlepszej pracy monitora i optymalnych ustawień konfiguracyjnych. W większości przypadków instalacja monitora będzie przebiegać automatycznie, chyba że użytkownik zdecyduje się na wybranie alternatywnych ustawień.

Prawidłowy wygląd plamek

Do montażu tego produktu użyto paneli TFT-LCD wykonanych w zaawansowanej technologii półprzewodnikowej i z precyzją powyżej 1 ppm (jedna milionowa). Jednakże piksele w kolorze CZERWONYM, ZIELONYM, NIEBIESKIM i BIAŁYM mogą czasem wydawać się rozjaśnione lub też mogą być widoczne czarne piksele. Przyczyną tego zjawiska nie jest zła jakość urządzenia i nie powinno ono przeszkadzać w użytkowaniu.

Uwaga

Konstrukcja oraz dane techniczne mogą ulec zmianie bez powiadomienia.

Urządzenie klasy B (Informacje dotyczące użytkowania urządzenia komunikacyjnego na obszarach mieszkalnych)

Ten produkt spełnia wymogi dyrektyw dotyczących kompatybilności elektromagnetycznej podczas użytkowania na obszarach mieszkalnych i może być używany we wszystkich typach obszarów, w tym na obszarach mieszkalnych. (Sprzęt klasy B emituje mniej fal elektromagnetycznych niż sprzęt klasy A).

Dane techniczne

Oszczędzanie energii

Monitor jest wyposażony we wbudowany system zarządzania energią o nazwie PowerSaver. System ten umożliwia oszczędzanie energii elektrycznej poprzez przełączanie monitora w tryb niskiego poboru energii, który jest uruchamiany w momencie nieużywania monitora przez określony okres czasu. Monitor powraca do trybu normalnej pracy po naciśnięciu dowolnego przycisku klawiatury. W celu oszczędzania energii monitor należy WYŁĄCZYĆ, gdy nie jest używany lub w przypadku dłuższej przerwy w eksploatacji. System PowerSaver współpracuje z kartami graficznymi zgodnymi z VESA DPM. W celu konfiguracji jego ustawień należy użyć odpowiedniego oprogramowania zainstalowanego na komputerze.

Stan	Tryb standardowy	Tryb oszczędzania energii	Zasilanie wyłączone (przyciskiem zasilania) EPA/ENERGY 2000
Wskaźnik zasilania	Wł.	Miga	Wył.
Zużycie energii	34 W	Poniżej 1 W	Poniżej 1 W

Monitor jest zgodny z normą EPA ENERGY STAR® i ENERGY2000, jeżeli jest używany łącznie z komputerem obsługującym tryb energooszczędny VESA DPM.

Jako partner programu ENERGY STAR® firma SAMSUNG gwarantuje, iż niniejszy produkt spełnia wytyczne normy ENERGY STAR® dotyczące oszczędności energii.

Dane techniczne

Zaprogramowane tryby synchronizacji

Jeśli sygnał wyjściowy komputera jest zgodny z wartościami funkcji Zaprogramowane tryby synchronizacji, ustawienia ekranu monitora zostaną dostosowane automatycznie. Jeśli sygnały nie są identyczne, na ekranie może nie być wyświetlany żaden obraz, ale dioda LED wskaźnika zasilania pozostanie włączona. (Aby uzyskać szczegółowe informacje, zapoznaj się z instrukcją obsługi karty graficznej).

Tryb wyświetlania	Częstotliwość pozioma (kHz)	Częstotliwość pionowa (Hz)	Częstotliwość taktowania (MHz)	Polaryzacja synchronizacji (pozioma/pionowa)
IBM, 720 x 400	31,469	70,087	28,322	-/+
MAC, 640 x 480	35,000	66,667	30,240	-/-
MAC, 832 x 624	49,726	74,551	57,284	-/-
MAC, 1152 x 870	68,681	75,062	100,000	-/-
VESA, 640 x 480	31,469	59,940	25,175	-/-
VESA, 640 x 480	37,861	72,809	31,500	-/-
VESA, 640 x 480	37,500	75,000	31,500	-/-
VESA, 800 x 600	35,156	56,250	36,000	+/+
VESA, 800 x 600	37,879	60,317	40,000	+/+
VESA, 800 x 600	48,077	72,188	50,000	+/+
VESA, 800 x 600	46,875	75,000	49,500	+/+
VESA, 1024 x 768	48,363	60,004	65,000	-/-
VESA, 1024 x 768	56,476	70,069	75,000	-/-
VESA, 1024 x 768	60,023	75,029	78,750	+/+
VESA, 1152 x 864	67,500	75,000	108,000	+/+
VESA, 1280 x 800	49,702	59,810	83,500	+/+
VESA, 1280 x 960	60,000	60,000	108,000	+/+
VESA, 1280 x 1024	63,981	60,020	108,000	+/+
VESA, 1280 x 1024	79,976	75,025	135,000	+/+
VESA, 1440 x 900	55,935	59,887	106,500	-/+
VESA, 1440 x 900	70,635	74,984	136,750	-/+



Częstotliwość pozioma

Czas, w ciągu którego wiązka światła przemieści się z lewej do prawej krawędzi ekranu wzdłuż linii poziomej, nosi nazwę cyklu poziomego, a częstotliwość odświeżania poziomego stanowi odwrotność tego czasu. Jednostka: kHz

Częstotliwość odświeżania pionowego

Działając podobnie do lampy fluorescencyjnej, obraz wyświetlany na ekranie musi zostać odświeżony kilka razy w przeciągu jednej sekundy, aby mógł on być widoczny dla człowieka. Częstotliwość tego powtórzenia to częstotliwość pionowa, zwana także częstotliwością odświeżania. Jednostka: Hz

Dane techniczne

Ogólne

Ogólne

Nazwa modelu	SyncMaster 933NWPLUS

Panel LCD

Wymiary	19 cala (48 cm)
Obszar wyświetlania	408,24 mm (poziomo) x 255,15 mm (pionowo)
Plamka matrycy	0,2835 mm (poziomo) x 0,2835 mm (pionowo)

Synchronizacja

Poziomo	30 ~ 81 kHz
Pionowo	56 ~ 75 Hz

Gama kolorów

16,7 mln

Rozdzielczość

Rozdzielczość optymalna	1440 x 900@60 Hz
Maksymalna rozdzielczość	1440 x 900@75 Hz

Sygnał wejściowy, z obciążeniem

RGB Analogowy

0,7 Vp-p ± 5 %

oddzielna synchronizacja H/V, gniazdo Composite, SOG

Poziom TTL (V wysoki ≥ 2,0 V, V niski ≤ 0,8 V)

Maksymalna częstotliwość taktowania pikseli

137 MHz

Zasilanie

AC 100 - 240 V~ (+/- 10 %), 50/60Hz ± 3 Hz

Kabel sygnałowy

Kabel D-Sub z dwoma 15-stykowymi złączami, odłączany

Wymiary (szer. x wys. x głęb.) / Waga (podstawa standardowa)

451,0×331,7×72,4 mm (bez podstawy)

451,0×379,3×200,0 mm (z podstawą) / 4 kg

VESA Podkładka montażowa

75,0 mm x 75,0 mm (do stosowania ze specjalnym urządzeniem (ramieniem) do montażu)

Środowisko pracy

Obsługa urządzenia	Temperatura: 10˚C – 40˚C (50˚F – 104˚F) Wilgotność: 10 % – 80 % bez kondensacji
	Temperatura: -20˚C – 45˚C (-4˚F – 113˚F)

Przechowywanie	Wilgotność: 5 % – 95 % bez kondensacji

Obsługa systemu Plug and Play

Ten monitor współdziała z każdym systemem zgodnym z funkcją Plug & Play. Proces interakcji pomiędzy monitorem a systemem komputerowym zapewni uzyskanie najlepszej pracy monitora i optymalnych ustawień konfiguracyjnych. W większości przypadków instalacja monitora będzie przebiegać automatycznie, chyba że użytkownik zdecyduje się na wybranie alternatywnych ustawień.

Prawidłowy wygląd plamek

Do montażu tego produktu użyto paneli TFT-LCD wykonanych w zaawansowanej technologii półprzewodnikowej i z precyzją powyżej 1 ppm (jedna milionowa). Jednakże piksele w kolorze CZERWONYM, ZIELONYM, NIEBIESKIM i BIAŁYM mogą czasem wydawać się rozjaśnione lub też mogą być widoczne czarne piksele. Przyczyną tego zjawiska nie jest zła jakość urządzenia i nie powinno ono przeszkadzać w użytkowaniu.

Uwaga

Konstrukcja oraz dane techniczne mogą ulec zmianie bez powiadomienia.

Urządzenie klasy B (Informacje dotyczące użytkowania urządzenia komunikacyjnego na obszarach mieszkalnych)

Ten produkt spełnia wymogi dyrektyw dotyczących kompatybilności elektromagnetycznej podczas użytkowania na obszarach mieszkalnych i może być używany we wszystkich typach obszarów, w tym na obszarach mieszkalnych. (Sprzęt klasy B emituje mniej fal elektromagnetycznych niż sprzęt klasy A).

Dane techniczne

Oszczędzanie energii

Monitor jest wyposażony we wbudowany system zarządzania energią o nazwie PowerSaver. System ten umożliwia oszczędzanie energii elektrycznej poprzez przełączanie monitora w tryb niskiego poboru energii, który jest uruchamiany w momencie nieużywania monitora przez określony okres czasu. Monitor powraca do trybu normalnej pracy po naciśnięciu dowolnego przycisku klawiatury. W celu oszczędzania energii monitor należy WYŁĄCZYĆ, gdy nie jest używany lub w przypadku dłuższej przerwy w eksploatacji. System PowerSaver współpracuje z kartami graficznymi zgodnymi z VESA DPM. W celu konfiguracji jego ustawień należy użyć odpowiedniego oprogramowania zainstalowanego na komputerze.

Stan	Tryb standardowy	Tryb oszczędzania energii	Zasilanie wyłączone (przyciskiem zasilania) EPA/ENERGY 2000
Wskaźnik zasilania	Wł.	Miga	Wył.
Zużycie energii	34 W	Poniżej 1 W	Poniżej 1 W

Monitor jest zgodny z normą EPA ENERGY STAR® i ENERGY2000, jeżeli jest używany łącznie z komputerem obsługującym tryb energooszczędny VESA DPM.

Jako partner programu ENERGY STAR® firma SAMSUNG gwarantuje, iż niniejszy produkt spełnia wytyczne normy ENERGY STAR® dotyczące oszczędności energii.

Dane techniczne

Zaprogramowane tryby synchronizacji

Jeśli sygnał wyjściowy komputera jest zgodny z wartościami funkcji Zaprogramowane tryby synchronizacji, ustawienia ekranu monitora zostaną dostosowane automatycznie. Jeśli sygnały nie są identyczne, na ekranie może nie być wyświetlany żaden obraz, ale dioda LED wskaźnika zasilania pozostanie włączona. (Aby uzyskać szczegółowe informacje, zapoznaj się z instrukcją obsługi karty graficznej).

Tryb wyświetlania	Częstotliwość pozioma (kHz)	Częstotliwość pionowa (Hz)	Częstotliwość taktowania (MHz)	Polaryzacja synchronizacji (pozioma/pionowa)
IBM, 720 x 400	31,469	70,087	28,322	-/+
MAC, 640 x 480	35,000	66,667	30,240	-/-
MAC, 832 x 624	49,726	74,551	57,284	-/-
MAC, 1152 x 870	68,681	75,062	100,000	-/-
VESA, 640 x 480	31,469	59,940	25,175	-/-
VESA, 640 x 480	37,861	72,809	31,500	-/-
VESA, 640 x 480	37,500	75,000	31,500	-/-
VESA, 800 x 600	35,156	56,250	36,000	+/+
VESA, 800 x 600	37,879	60,317	40,000	+/+
VESA, 800 x 600	48,077	72,188	50,000	+/+
VESA, 800 x 600	46,875	75,000	49,500	+/+
VESA, 1024 x 768	48,363	60,004	65,000	-/-
VESA, 1024 x 768	56,476	70,069	75,000	-/-
VESA, 1024 x 768	60,023	75,029	78,750	+/+
VESA, 1152 x 864	67,500	75,000	108,000	+/+
VESA, 1280 x 800	49,702	59,810	83,500	+/+
VESA, 1280 x 960	60,000	60,000	108,000	+/+
VESA, 1280 x 1024	63,981	60,020	108,000	+/+
VESA, 1280 x 1024	79,976	75,025	135,000	+/+
VESA, 1440 x 900	55,935	59,887	106,500	-/+
VESA, 1440 x 900	70,635	74,984	136,750	-/+



Częstotliwość pozioma

Czas, w ciągu którego wiązka światła przemieści się z lewej do prawej krawędzi ekranu wzdłuż linii poziomej, nosi nazwę cyklu poziomego, a częstotliwość odświeżania poziomego stanowi odwrotność tego czasu. Jednostka: kHz

Częstotliwość odświeżania pionowego

Działając podobnie do lampy fluorescencyjnej, obraz wyświetlany na ekranie musi zostać odświeżony kilka razy w przeciągu jednej sekundy, aby mógł on być widoczny dla człowieka. Częstotliwość tego powtórzenia to częstotliwość pionowa, zwana także częstotliwością odświeżania. Jednostka: Hz

Dane techniczne

Ogólne

Ogólne

Nazwa modelu	SyncMaster 933SN

Panel LCD

Wymiary	18,5 cala (47 cm)
Obszar wyświetlania	409,8 mm (poziomo) x 230,4 mm (pionowo)
Plamka matrycy	0,3 mm (poziomo) x 0,3 mm (pionowo)

Synchronizacja

Poziomo	31 ~ 80 kHz
Pionowo	56 ~ 75 Hz

Gama kolorów

16,7 mln

Rozdzielczość

Rozdzielczość optymalna	1360 x 768@60 Hz
Maksymalna rozdzielczość	1360 x 768@60 Hz

Sygnał wejściowy, z obciążeniem

RGB Analogowy

0,7 Vp-p ± 5 %

oddzielna synchronizacja H/V, gniazdo Composite, SOG

Poziom TTL (V wysoki ≥ 2,0 V, V niski ≤ 0,8 V)

Maksymalna częstotliwość taktowania pikseli

89 MHz

Zasilanie

AC 100 - 240 V~ (+/- 10 %), 50/60Hz ± 3 Hz

Kabel sygnałowy

Kabel D-Sub z dwoma 15-stykowymi złączami, odłączany

Wymiary (szer. x wys. x głęb.) / Waga (podstawa standardowa)

453,3 x 299,3 x 69,8 mm (bez podstawy)

453,3 x 354,9 x 176,6 mm / 3,65 kg

VESA Podkładka montażowa

75,0 mm x 75,0 mm (do stosowania ze specjalnym urządzeniem (ramieniem) do montażu)

Środowisko pracy

Obsługa urządzenia	Temperatura: 10˚C – 40˚C (50˚F – 104˚F) Wilgotność: 10 % – 80 % bez kondensacji
	Temperatura: -20˚C – 45˚C (-4˚F – 113˚F)

Przechowywanie	Wilgotność: 5 % – 95 % bez kondensacji

Obsługa systemu Plug and Play

Ten monitor współdziała z każdym systemem zgodnym z funkcją Plug & Play. Proces interakcji pomiędzy monitorem a systemem komputerowym zapewni uzyskanie najlepszej pracy monitora i optymalnych ustawień konfiguracyjnych. W większości przypadków instalacja monitora będzie przebiegać automatycznie, chyba że użytkownik zdecyduje się na wybranie alternatywnych ustawień.

Prawidłowy wygląd plamek

Do montażu tego produktu użyto paneli TFT-LCD wykonanych w zaawansowanej technologii półprzewodnikowej i z precyzją powyżej 1 ppm (jedna milionowa). Jednakże piksele w kolorze CZERWONYM, ZIELONYM, NIEBIESKIM i BIAŁYM mogą czasem wydawać się rozjaśnione lub też mogą być widoczne czarne piksele. Przyczyną tego zjawiska nie jest zła jakość urządzenia i nie powinno ono przeszkadzać w użytkowaniu.

Uwaga

Konstrukcja oraz dane techniczne mogą ulec zmianie bez powiadomienia.

Urządzenie klasy B (Informacje dotyczące użytkowania urządzenia komunikacyjnego na obszarach mieszkalnych)

Ten produkt spełnia wymogi dyrektyw dotyczących kompatybilności elektromagnetycznej podczas użytkowania na obszarach mieszkalnych i może być używany we wszystkich typach obszarów, w tym na obszarach mieszkalnych. (Sprzęt klasy B emituje mniej fal elektromagnetycznych niż sprzęt klasy A).

Dane techniczne

Oszczędzanie energii

Monitor jest wyposażony we wbudowany system zarządzania energią o nazwie PowerSaver. System ten umożliwia oszczędzanie energii elektrycznej poprzez przełączanie monitora w tryb niskiego poboru energii, który jest uruchamiany w momencie nieużywania monitora przez określony okres czasu. Monitor powraca do trybu normalnej pracy po naciśnięciu dowolnego przycisku klawiatury. W celu oszczędzania energii monitor należy WYŁĄCZYĆ, gdy nie jest używany lub w przypadku dłuższej przerwy w eksploatacji. System PowerSaver współpracuje z kartami graficznymi zgodnymi z VESA DPM. W celu konfiguracji jego ustawień należy użyć odpowiedniego oprogramowania zainstalowanego na komputerze.

Stan	Tryb standardowy	Tryb oszczędzania energii	Zasilanie wyłączone (przyciskiem zasilania) EPA/ENERGY 2000
Wskaźnik zasilania	Wł.	Miga	Wył.
Zużycie energii	18 W	Poniżej 1 W	Poniżej 1 W

Monitor jest zgodny z normą EPA ENERGY STAR® i ENERGY2000, jeżeli jest używany łącznie z komputerem obsługującym tryb energooszczędny VESA DPM.

Jako partner programu ENERGY STAR® firma SAMSUNG gwarantuje, iż niniejszy produkt spełnia wytyczne normy ENERGY STAR® dotyczące oszczędności energii.

Dane techniczne

Zaprogramowane tryby synchronizacji

Jeśli sygnał wyjściowy komputera jest zgodny z wartościami funkcji Zaprogramowane tryby synchronizacji, ustawienia ekranu monitora zostaną dostosowane automatycznie. Jeśli sygnały nie są identyczne, na ekranie może nie być wyświetlany żaden obraz, ale dioda LED wskaźnika zasilania pozostanie włączona. (Aby uzyskać szczegółowe informacje, zapoznaj się z instrukcją obsługi karty graficznej).

Tryb wyświetlania	Częstotliwość pozioma (kHz)	Częstotliwość pionowa (Hz)	Częstotliwość taktowania (MHz)	Polaryzacja synchronizacji (pozioma/pionowa)
IBM, 720 x 400	31,469	70,087	28,322	-/+
MAC, 640 x 480	35,000	66,667	30,240	-/-
MAC, 832 x 624	49,726	74,551	57,284	-/-
VESA, 640 x 480	37,861	72,809	31,500	-/-
VESA, 640 x 480	37,500	75,000	31,500	-/-
VESA, 800 x 600	35,156	56,250	36,000	+/+
VESA, 800 x 600	37,879	60,317	40,000	+/+
VESA, 800 x 600	48,077	72,188	50,000	+/+
VESA, 800 x 600	46,875	75,000	49,500	+/+
VESA, 1024 x 768	48,363	60,004	65,000	-/-
VESA, 1024 x 768	56,476	70,069	75,000	-/-
VESA, 1024 x 768	60,023	75,029	78,750	+/+
VESA, 1360 X 768	47,712	60,000	85,500	+/+



Częstotliwość pozioma

Czas, w ciągu którego wiązka światła przemieści się z lewej do prawej krawędzi ekranu wzdłuż linii poziomej, nosi nazwę cyklu poziomego, a częstotliwość odświeżania poziomego stanowi odwrotność tego czasu. Jednostka: kHz

Częstotliwość odświeżania pionowego

Działając podobnie do lampy fluorescencyjnej, obraz wyświetlany na ekranie musi zostać odświeżony kilka razy w przeciągu jednej sekundy, aby mógł on być widoczny dla człowieka. Częstotliwość tego powtórzenia to częstotliwość pionowa, zwana także częstotliwością odświeżania. Jednostka: Hz

Dane techniczne

Ogólne

Ogólne

Nazwa modelu	SyncMaster 933SNPLUS

Panel LCD

Wymiary	18,5 cala (47 cm)
Obszar wyświetlania	409,8 mm (poziomo) x 230,4 mm (pionowo)
Plamka matrycy	0,3 mm (poziomo) x 0,3 mm (pionowo)

Synchronizacja

Poziomo	31 ~ 80 kHz
Pionowo	56 ~ 75 Hz

Gama kolorów

16,7 mln

Rozdzielczość

Rozdzielczość optymalna	1360 x 768@60 Hz
Maksymalna rozdzielczość	1360 x 768@60 Hz

Sygnał wejściowy, z obciążeniem

RGB Analogowy

0,7 Vp-p ± 5 %

oddzielna synchronizacja H/V, gniazdo Composite, SOG

Poziom TTL (V wysoki ≥ 2,0 V, V niski ≤ 0,8 V)

Maksymalna częstotliwość taktowania pikseli

89 MHz

Zasilanie

AC 100 - 240 V~ (+/- 10 %), 50/60Hz ± 3 Hz

Kabel sygnałowy

Kabel D-Sub z dwoma 15-stykowymi złączami, odłączany

Wymiary (szer. x wys. x głęb.) / Waga (podstawa standardowa)

453,3 x 299,3 x 69,8 mm (bez podstawy)

453,3 x 354,9 x 176,6 mm / 3,65 kg

VESA Podkładka montażowa

75,0 mm x 75,0 mm (do stosowania ze specjalnym urządzeniem (ramieniem) do montażu)

Środowisko pracy

Obsługa urządzenia	Temperatura: 10˚C – 40˚C (50˚F – 104˚F) Wilgotność: 10 % – 80 % bez kondensacji
	Temperatura: -20˚C – 45˚C (-4˚F – 113˚F)

Przechowywanie	Wilgotność: 5 % – 95 % bez kondensacji

Obsługa systemu Plug and Play

Ten monitor współdziała z każdym systemem zgodnym z funkcją Plug & Play. Proces interakcji pomiędzy monitorem a systemem komputerowym zapewni uzyskanie najlepszej pracy monitora i optymalnych ustawień konfiguracyjnych. W większości przypadków instalacja monitora będzie przebiegać automatycznie, chyba że użytkownik zdecyduje się na wybranie alternatywnych ustawień.

Prawidłowy wygląd plamek

Do montażu tego produktu użyto paneli TFT-LCD wykonanych w zaawansowanej technologii półprzewodnikowej i z precyzją powyżej 1 ppm (jedna milionowa). Jednakże piksele w kolorze CZERWONYM, ZIELONYM, NIEBIESKIM i BIAŁYM mogą czasem wydawać się rozjaśnione lub też mogą być widoczne czarne piksele. Przyczyną tego zjawiska nie jest zła jakość urządzenia i nie powinno ono przeszkadzać w użytkowaniu.

Uwaga

Konstrukcja oraz dane techniczne mogą ulec zmianie bez powiadomienia.

Urządzenie klasy B (Informacje dotyczące użytkowania urządzenia komunikacyjnego na obszarach mieszkalnych)

Ten produkt spełnia wymogi dyrektyw dotyczących kompatybilności elektromagnetycznej podczas użytkowania na obszarach mieszkalnych i może być używany we wszystkich typach obszarów, w tym na obszarach mieszkalnych. (Sprzęt klasy B emituje mniej fal elektromagnetycznych niż sprzęt klasy A).

Dane techniczne

Oszczędzanie energii

Monitor jest wyposażony we wbudowany system zarządzania energią o nazwie PowerSaver. System ten umożliwia oszczędzanie energii elektrycznej poprzez przełączanie monitora w tryb niskiego poboru energii, który jest uruchamiany w momencie nieużywania monitora przez określony okres czasu. Monitor powraca do trybu normalnej pracy po naciśnięciu dowolnego przycisku klawiatury. W celu oszczędzania energii monitor należy WYŁĄCZYĆ, gdy nie jest używany lub w przypadku dłuższej przerwy w eksploatacji. System PowerSaver współpracuje z kartami graficznymi zgodnymi z VESA DPM. W celu konfiguracji jego ustawień należy użyć odpowiedniego oprogramowania zainstalowanego na komputerze.

Stan	Tryb standardowy	Tryb oszczędzania energii	Zasilanie wyłączone (przyciskiem zasilania) EPA/ENERGY 2000
Wskaźnik zasilania	Wł.	Miga	Wył.
Zużycie energii	18 W	Poniżej 1 W	Poniżej 1 W

Monitor jest zgodny z normą EPA ENERGY STAR® i ENERGY2000, jeżeli jest używany łącznie z komputerem obsługującym tryb energooszczędny VESA DPM.

Jako partner programu ENERGY STAR® firma SAMSUNG gwarantuje, iż niniejszy produkt spełnia wytyczne normy ENERGY STAR® dotyczące oszczędności energii.

Dane techniczne

Zaprogramowane tryby synchronizacji

Jeśli sygnał wyjściowy komputera jest zgodny z wartościami funkcji Zaprogramowane tryby synchronizacji, ustawienia ekranu monitora zostaną dostosowane automatycznie. Jeśli sygnały nie są identyczne, na ekranie może nie być wyświetlany żaden obraz, ale dioda LED wskaźnika zasilania pozostanie włączona. (Aby uzyskać szczegółowe informacje, zapoznaj się z instrukcją obsługi karty graficznej).

Tryb wyświetlania	Częstotliwość pozioma (kHz)	Częstotliwość pionowa (Hz)	Częstotliwość taktowania (MHz)	Polaryzacja synchronizacji (pozioma/pionowa)
IBM, 720 x 400	31,469	70,087	28,322	-/+
MAC, 640 x 480	35,000	66,667	30,240	-/-
MAC, 832 x 624	49,726	74,551	57,284	-/-
VESA, 640 x 480	37,861	72,809	31,500	-/-
VESA, 640 x 480	37,500	75,000	31,500	-/-
VESA, 800 x 600	35,156	56,250	36,000	+/+
VESA, 800 x 600	37,879	60,317	40,000	+/+
VESA, 800 x 600	48,077	72,188	50,000	+/+
VESA, 800 x 600	46,875	75,000	49,500	+/+
VESA, 1024 x 768	48,363	60,004	65,000	-/-
VESA, 1024 x 768	56,476	70,069	75,000	-/-
VESA, 1024 x 768	60,023	75,029	78,750	+/+
VESA, 1360 X 768	47,712	60,000	85,500	+/+



Częstotliwość pozioma

Czas, w ciągu którego wiązka światła przemieści się z lewej do prawej krawędzi ekranu wzdłuż linii poziomej, nosi nazwę cyklu poziomego, a częstotliwość odświeżania poziomego stanowi odwrotność tego czasu. Jednostka: kHz

Częstotliwość odświeżania pionowego

Działając podobnie do lampy fluorescencyjnej, obraz wyświetlany na ekranie musi zostać odświeżony kilka razy w przeciągu jednej sekundy, aby mógł on być widoczny dla człowieka. Częstotliwość tego powtórzenia to częstotliwość pionowa, zwana także częstotliwością odświeżania. Jednostka: Hz

Dane techniczne

Ogólne

Ogólne

Nazwa modelu	SyncMaster 2033SN

Panel LCD

Wymiary	20,0 cala (50 cm)
Obszar wyświetlania	442,8 mm (poziomo) x 249,075 mm (pionowo)
Plamka matrycy	0,2768 mm (poziomo) x 0,2768 mm (pionowo)

Synchronizacja

Poziomo	30 ~ 81 kHz
Pionowo	56 ~ 75 Hz

Gama kolorów

16,7 mln

Rozdzielczość

Rozdzielczość optymalna	1600 x 900@60 Hz
Maksymalna rozdzielczość	1600 x 900@60 Hz

Sygnał wejściowy, z obciążeniem

RGB Analogowy

0,7 Vp-p ± 5 %

oddzielna synchronizacja H/V, gniazdo Composite, SOG

Poziom TTL (V wysoki ≥ 2,0 V, V niski ≤ 0,8 V)

Maksymalna częstotliwość taktowania pikseli

150 MHz (Analogowy)

Zasilanie

AC 100 - 240 V~ (+/- 10 %), 50/60Hz ± 3 Hz

Kabel sygnałowy

Kabel D-Sub z dwoma 15-stykowymi złączami, odłączany

Wymiary (szer. x wys. x głęb.) / Waga (podstawa standardowa)

485,8 x 325,9 x 72,6 mm (bez podstawy)

485,8 x 373,5 x 200 mm (z podstawą) / 4,45 kg

VESA Podkładka montażowa

100 mm x 100 mm (do stosowania ze specjalnym urządzeniem (ramieniem) do montażu)

Środowisko pracy

Obsługa urządzenia	Temperatura: 10˚C – 40˚C (50˚F – 104˚F) Wilgotność: 10 – 80 % bez kondensacji
	Temperatura: -20˚C – 45˚C (-4˚F – 113˚F)

Przechowywanie	Wilgotność: 5 % – 95 % bez kondensacji

Obsługa systemu Plug and Play

Ten monitor współdziała z każdym systemem zgodnym z funkcją Plug & Play. Proces interakcji pomiędzy monitorem a systemem komputerowym zapewni uzyskanie najlepszej pracy monitora i optymalnych ustawień konfiguracyjnych. W większości przypadków instalacja monitora będzie przebiegać automatycznie, chyba że użytkownik zdecyduje się na wybranie alternatywnych ustawień.

Prawidłowy wygląd plamek

Do montażu tego produktu użyto paneli TFT-LCD wykonanych w zaawansowanej technologii półprzewodnikowej i z precyzją powyżej 1 ppm (jedna milionowa). Jednakże piksele w kolorze CZERWONYM, ZIELONYM, NIEBIESKIM i BIAŁYM mogą czasem wydawać się rozjaśnione lub też mogą być widoczne czarne piksele. Przyczyną tego zjawiska nie jest zła jakość urządzenia i nie powinno ono przeszkadzać w użytkowaniu.

Uwaga

Konstrukcja oraz dane techniczne mogą ulec zmianie bez powiadomienia.

Urządzenie klasy B (Informacje dotyczące użytkowania urządzenia komunikacyjnego na obszarach mieszkalnych)

Ten produkt spełnia wymogi dyrektyw dotyczących kompatybilności elektromagnetycznej podczas użytkowania na obszarach mieszkalnych i może być używany we wszystkich typach obszarów, w tym na obszarach mieszkalnych. (Sprzęt klasy B emituje mniej fal elektromagnetycznych niż sprzęt klasy A).

Dane techniczne

Oszczędzanie energii

Monitor jest wyposażony we wbudowany system zarządzania energią o nazwie PowerSaver. System ten umożliwia oszczędzanie energii elektrycznej poprzez przełączanie monitora w tryb niskiego poboru energii, który jest uruchamiany w momencie nieużywania monitora przez określony okres czasu. Monitor powraca do trybu normalnej pracy po naciśnięciu dowolnego przycisku klawiatury. W celu oszczędzania energii monitor należy WYŁĄCZYĆ, gdy nie jest używany lub w przypadku dłuższej przerwy w eksploatacji. System PowerSaver współpracuje z kartami graficznymi zgodnymi z VESA DPM. W celu konfiguracji jego ustawień należy użyć odpowiedniego oprogramowania zainstalowanego na komputerze.

Stan	Tryb standardowy	Tryb oszczędzania energii	Zasilanie wyłączone (przyciskiem zasilania) EPA/ENERGY 2000
Wskaźnik zasilania	Wł.	Migotanie	Wył.
Zużycie energii	40 W	Poniżej 1 W	Poniżej 1 W

Monitor jest zgodny z normą EPA ENERGY STAR® i ENERG Y2000, jeżeli jest używany łącznie z komputerem obsługującym tryb energooszczędny VESA DPM.

Jako partner programu ENERGY STAR® firma SAMSUNG gwarantuje, iż niniejszy produkt spełnia wytyczne normy ENERGY STAR® dotyczące oszczędności energii.

Dane techniczne

Zaprogramowane tryby synchronizacji

Jeśli sygnał wyjściowy komputera jest zgodny z wartościami funkcji Zaprogramowane tryby synchronizacji, ustawienia ekranu monitora zostaną dostosowane automatycznie. Jeśli sygnały nie są identyczne, na ekranie może nie być wyświetlany żaden obraz, ale dioda LED wskaźnika zasilania pozostanie włączona. (Aby uzyskać szczegółowe informacje, zapoznaj się z instrukcją obsługi karty graficznej).

Tryb wyświetlania	Częstotliwość pozioma (kHz)	Częstotliwość pionowa (Hz)	Częstotliwość taktowania (MHz)	Polaryzacja synchronizacji (pozioma/pionowa)
IBM, 720 x 400	31,469	70,087	28,322	-/+
MAC, 640 x 480	35,000	66,667	30,240	-/-
MAC, 832 x 624	49,726	74,551	57,284	-/-
MAC, 1152 x 870	68,681	75,062	100,000	-/-
VESA, 640 x 480	31,469	59,940	25,175	-/-
VESA, 640 x 480	37,861	72,809	31,500	-/-
VESA, 640 x 480	37,500	75,000	31,500	-/-
VESA, 800 x 600	35,156	56,250	36,000	+/+
VESA, 800 x 600	37,879	60,317	40,000	+/+
VESA, 800 x 600	48,077	72,188	50,000	+/+
VESA, 800 x 600	46,875	75,000	49,500	+/+
VESA, 1024 x 768	48,363	60,004	65,000	-/-
VESA, 1024 x 768	56,476	70,069	75,000	-/-
VESA, 1024 x 768	60,023	75,029	78,750	+/+
VESA, 1152 x 864	67,500	75,000	108,000	+/+
VESA, 1280 x 800	49,702	59,810	83,50	-/+
VESA, 1280 x 800	62,795	74,934	106,500	-/+
VESA, 1440 x 900	55,935	59,887	106,500	-/+
VESA, 1440 x 900	70,635	74,984	136,750	-/+
VESA, 1600 x 900	60,000	60,000	108,000	+/+



Częstotliwość pozioma

Czas, w ciągu którego wiązka światła przemieści się z lewej do prawej krawędzi ekranu wzdłuż linii poziomej, nosi nazwę cyklu poziomego, a częstotliwość odświeżania poziomego stanowi odwrotność tego czasu. Jednostka: kHz

Częstotliwość odświeżania pionowego

Działając podobnie do lampy fluorescencyjnej, obraz wyświetlany na ekranie musi zostać odświeżony kilka razy w przeciągu jednej sekundy, aby mógł on być widoczny dla człowieka. Częstotliwość tego powtórzenia to częstotliwość pionowa, zwana także częstotliwością odświeżania. Jednostka: Hz

Dane techniczne

Ogólne

Ogólne

Nazwa modelu	SyncMaster 2033SNPLUS

Panel LCD

Wymiary	20,0 cala (50 cm)
Obszar wyświetlania	442,8 mm (poziomo) x 249,075 mm (pionowo)
Plamka matrycy	0,2768 mm (poziomo) x 0,2768 mm (pionowo)

Synchronizacja

Poziomo	30 ~ 81 kHz
Pionowo	56 ~ 75 Hz

Gama kolorów

16,7 mln

Rozdzielczość

Rozdzielczość optymalna	1600 x 900@60 Hz
Maksymalna rozdzielczość	1600 x 900@60 Hz

Sygnał wejściowy, z obciążeniem

RGB Analogowy

0,7 Vp-p ± 5 %

oddzielna synchronizacja H/V, gniazdo Composite, SOG

Poziom TTL (V wysoki ≥ 2,0 V, V niski ≤ 0,8 V)

Maksymalna częstotliwość taktowania pikseli

150 MHz (Analogowy)

Zasilanie

AC 100 - 240 V~ (+/- 10 %), 50/60Hz ± 3 Hz

Kabel sygnałowy

Kabel D-Sub z dwoma 15-stykowymi złączami, odłączany

Wymiary (szer. x wys. x głęb.) / Waga (podstawa standardowa)

485,8 x 325,9 x 72,6 mm (bez podstawy)

485,8 x 373,5 x 200 mm (z podstawą) / 4,45 kg

VESA Podkładka montażowa

100 mm x 100 mm (do stosowania ze specjalnym urządzeniem (ramieniem) do montażu)

Środowisko pracy

Obsługa urządzenia	Temperatura: 10˚C – 40˚C (50˚F – 104˚F) Wilgotność: 10 – 80 % bez kondensacji
	Temperatura: -20˚C – 45˚C (-4˚F – 113˚F)

Przechowywanie	Wilgotność: 5 % – 95 % bez kondensacji

Obsługa systemu Plug and Play

Ten monitor współdziała z każdym systemem zgodnym z funkcją Plug & Play. Proces interakcji pomiędzy monitorem a systemem komputerowym zapewni uzyskanie najlepszej pracy monitora i optymalnych ustawień konfiguracyjnych. W większości przypadków instalacja monitora będzie przebiegać automatycznie, chyba że użytkownik zdecyduje się na wybranie alternatywnych ustawień.

Prawidłowy wygląd plamek

Do montażu tego produktu użyto paneli TFT-LCD wykonanych w zaawansowanej technologii półprzewodnikowej i z precyzją powyżej 1 ppm (jedna milionowa). Jednakże piksele w kolorze CZERWONYM, ZIELONYM, NIEBIESKIM i BIAŁYM mogą czasem wydawać się rozjaśnione lub też mogą być widoczne czarne piksele. Przyczyną tego zjawiska nie jest zła jakość urządzenia i nie powinno ono przeszkadzać w użytkowaniu.

Uwaga

Konstrukcja oraz dane techniczne mogą ulec zmianie bez powiadomienia.

Urządzenie klasy B (Informacje dotyczące użytkowania urządzenia komunikacyjnego na obszarach mieszkalnych)

Ten produkt spełnia wymogi dyrektyw dotyczących kompatybilności elektromagnetycznej podczas użytkowania na obszarach mieszkalnych i może być używany we wszystkich typach obszarów, w tym na obszarach mieszkalnych. (Sprzęt klasy B emituje mniej fal elektromagnetycznych niż sprzęt klasy A).

Dane techniczne

Oszczędzanie energii

Monitor jest wyposażony we wbudowany system zarządzania energią o nazwie PowerSaver. System ten umożliwia oszczędzanie energii elektrycznej poprzez przełączanie monitora w tryb niskiego poboru energii, który jest uruchamiany w momencie nieużywania monitora przez określony okres czasu. Monitor powraca do trybu normalnej pracy po naciśnięciu dowolnego przycisku klawiatury. W celu oszczędzania energii monitor należy WYŁĄCZYĆ, gdy nie jest używany lub w przypadku dłuższej przerwy w eksploatacji. System PowerSaver współpracuje z kartami graficznymi zgodnymi z VESA DPM. W celu konfiguracji jego ustawień należy użyć odpowiedniego oprogramowania zainstalowanego na komputerze.

Stan	Tryb standardowy	Tryb oszczędzania energii	Zasilanie wyłączone (przyciskiem zasilania) EPA/ENERGY 2000
Wskaźnik zasilania	Wł.	Migotanie	Wył.
Zużycie energii	40 W	Poniżej 1 W	Poniżej 1 W

Monitor jest zgodny z normą EPA ENERGY STAR® i ENERG Y2000, jeżeli jest używany łącznie z komputerem obsługującym tryb energooszczędny VESA DPM.

Jako partner programu ENERGY STAR® firma SAMSUNG gwarantuje, iż niniejszy produkt spełnia wytyczne normy ENERGY STAR® dotyczące oszczędności energii.

Dane techniczne

Zaprogramowane tryby synchronizacji

Jeśli sygnał wyjściowy komputera jest zgodny z wartościami funkcji Zaprogramowane tryby synchronizacji, ustawienia ekranu monitora zostaną dostosowane automatycznie. Jeśli sygnały nie są identyczne, na ekranie może nie być wyświetlany żaden obraz, ale dioda LED wskaźnika zasilania pozostanie włączona. (Aby uzyskać szczegółowe informacje, zapoznaj się z instrukcją obsługi karty graficznej).

Tryb wyświetlania	Częstotliwość pozioma (kHz)	Częstotliwość pionowa (Hz)	Częstotliwość taktowania (MHz)	Polaryzacja synchronizacji (pozioma/pionowa)
IBM, 720 x 400	31,469	70,087	28,322	-/+
MAC, 640 x 480	35,000	66,667	30,240	-/-
MAC, 832 x 624	49,726	74,551	57,284	-/-
MAC, 1152 x 870	68,681	75,062	100,000	-/-
VESA, 640 x 480	31,469	59,940	25,175	-/-
VESA, 640 x 480	37,861	72,809	31,500	-/-
VESA, 640 x 480	37,500	75,000	31,500	-/-
VESA, 800 x 600	35,156	56,250	36,000	+/+
VESA, 800 x 600	37,879	60,317	40,000	+/+
VESA, 800 x 600	48,077	72,188	50,000	+/+
VESA, 800 x 600	46,875	75,000	49,500	+/+
VESA, 1024 x 768	48,363	60,004	65,000	-/-
VESA, 1024 x 768	56,476	70,069	75,000	-/-
VESA, 1024 x 768	60,023	75,029	78,750	+/+
VESA, 1152 x 864	67,500	75,000	108,000	+/+
VESA, 1280 x 800	49,702	59,810	83,50	-/+
VESA, 1280 x 800	62,795	74,934	106,500	-/+
VESA, 1440 x 900	55,935	59,887	106,500	-/+
VESA, 1440 x 900	70,635	74,984	136,750	-/+
VESA, 1600 x 900	60,000	60,000	108,000	+/+



Częstotliwość pozioma

Czas, w ciągu którego wiązka światła przemieści się z lewej do prawej krawędzi ekranu wzdłuż linii poziomej, nosi nazwę cyklu poziomego, a częstotliwość odświeżania poziomego stanowi odwrotność tego czasu. Jednostka: kHz

Częstotliwość odświeżania pionowego

Działając podobnie do lampy fluorescencyjnej, obraz wyświetlany na ekranie musi zostać odświeżony kilka razy w przeciągu jednej sekundy, aby mógł on być widoczny dla człowieka. Częstotliwość tego powtórzenia to częstotliwość pionowa, zwana także częstotliwością odświeżania. Jednostka: Hz

Dane techniczne

Ogólne

Ogólne

Nazwa modelu	SyncMaster 2033SW

Panel LCD

Wymiary	20 cala (50 cm)
Obszar wyświetlania	442,8 mm (poziomo) x 249,075 mm (pionowo)
Plamka matrycy	0,2768 mm (poziomo) x 0,2768 mm (pionowo)

Synchronizacja

Poziomo	30 ~ 81 kHz
Pionowo	56 ~ 75 Hz

Gama kolorów

16,7 mln

Rozdzielczość

Rozdzielczość optymalna	1600 x 900@60 Hz
Maksymalna rozdzielczość	1600 x 900@60 Hz

Sygnał wejściowy, z obciążeniem

RGB Złącze analogowe, DVI(Digital Visual Interface), obsługujące cyfrowy sygnał RGB

0,7 Vp-p ± 5 %

oddzielna synchronizacja H/V, gniazdo Composite, SOG

Poziom TTL (V wysoki ≥ 2,0 V, V niski ≤ 0,8 V)

Maksymalna częstotliwość taktowania pikseli

150 MHz (analogowy, cyfrowy)

Zasilanie

AC 100 - 240 V~ (+/- 10 %), 50/60Hz ± 3 Hz

Kabel sygnałowy

Kabel D-Sub z dwoma 15-stykowymi złączami, odłączany, 1,5 mln

Złącze DVI-D-to-DVI-D, odłączane, 1,5 mln

Wymiary (szer. x wys. x głęb.) / Waga (podstawa standardowa)

485,8 x 325,9 x 72,6 mm (bez podstawy)

485,8 x 373,5 x200 mm (z podstawą) / 4,45 kg

VESA Podkładka montażowa

100 mm x 100 mm (do stosowania ze specjalnym urządzeniem (ramieniem) do montażu)

Środowisko pracy

Obsługa urządzenia	Temperatura: 10˚C – 40˚C (50˚F – 104˚F) Wilgotność: 10 – 80 % bez kondensacji

	Temperatura: -20˚C – 45˚C (-4˚F – 113˚F)
Przechowywanie	
	Wilgotność: 5 % – 95 % bez kondensacji

Obsługa systemu Plug and Play

Ten monitor współdziała z każdym systemem zgodnym z funkcją Plug & Play. Proces interakcji pomiędzy monitorem a systemem komputerowym zapewni uzyskanie najlepszej pracy monitora i optymalnych ustawień konfiguracyjnych. W większości przypadków instalacja monitora będzie przebiegać automatycznie, chyba że użytkownik zdecyduje się na wybranie alternatywnych ustawień.

Prawidłowy wygląd plamek

Do montażu tego produktu użyto paneli TFT-LCD wykonanych w zaawansowanej technologii półprzewodnikowej i z precyzją powyżej 1 ppm (jedna milionowa). Jednakże piksele w kolorze CZERWONYM, ZIELONYM, NIEBIESKIM i BIAŁYM mogą czasem wydawać się rozjaśnione lub też mogą być widoczne czarne piksele. Przyczyną tego zjawiska nie jest zła jakość urządzenia i nie powinno ono przeszkadzać w użytkowaniu.

Uwaga

Konstrukcja oraz dane techniczne mogą ulec zmianie bez powiadomienia.

Urządzenie klasy B (Informacje dotyczące użytkowania urządzenia komunikacyjnego na obszarach mieszkalnych)

Ten produkt spełnia wymogi dyrektyw dotyczących kompatybilności elektromagnetycznej podczas użytkowania na obszarach mieszkalnych i może być używany we wszystkich typach obszarów, w tym na obszarach mieszkalnych. (Sprzęt klasy B emituje mniej fal elektromagnetycznych niż sprzęt klasy A).

Dane techniczne

Oszczędzanie energii

Monitor jest wyposażony we wbudowany system zarządzania energią o nazwie PowerSaver. System ten umożliwia oszczędzanie energii elektrycznej poprzez przełączanie monitora w tryb niskiego poboru energii, który jest uruchamiany w momencie nieużywania monitora przez określony okres czasu. Monitor powraca do trybu normalnej pracy po naciśnięciu dowolnego przycisku klawiatury. W celu oszczędzania energii monitor należy WYŁĄCZYĆ, gdy nie jest używany lub w przypadku dłuższej przerwy w eksploatacji. System PowerSaver współpracuje z kartami graficznymi zgodnymi z VESA DPM. W celu konfiguracji jego ustawień należy użyć odpowiedniego oprogramowania zainstalowanego na komputerze.

Stan	Tryb standardowy	Tryb oszczędzania energii	Zasilanie wyłączone (przyciskiem zasilania) EPA/ENERGY 2000
Wskaźnik zasilania	Wł.	Migotanie	Wył.
Zużycie energii	40 W	Poniżej 1 W	Poniżej 1 W

Monitor jest zgodny z normą EPA ENERGY STAR® i ENERGY 2000, jeżeli jest używany łącznie z komputerem obsługującym tryb energooszczędny VESA DPM.

Jako partner programu ENERGY STAR® firma SAMSUNG gwarantuje, iż niniejszy produkt spełnia wytyczne normy ENERGY STAR® dotyczące oszczędności energii.

Dane techniczne

Zaprogramowane tryby synchronizacji

Jeśli sygnał wyjściowy komputera jest zgodny z wartościami funkcji Zaprogramowane tryby synchronizacji, ustawienia ekranu monitora zostaną dostosowane automatycznie. Jeśli sygnały nie są identyczne, na ekranie może nie być wyświetlany żaden obraz, ale dioda LED wskaźnika zasilania pozostanie włączona. (Aby uzyskać szczegółowe informacje, zapoznaj się z instrukcją obsługi karty graficznej).

Tryb wyświetlania	Częstotliwość pozioma (kHz)	Częstotliwość pionowa (Hz)	Częstotliwość taktowania (MHz)	Polaryzacja synchronizacji (pozioma/pionowa)
IBM, 720 x 400	31,469	70,087	28,322	-/+
MAC, 640 x 480	35,000	66,667	30,240	-/-
MAC, 832 x 624	49,726	74,551	57,284	-/-
MAC, 1152 x 870	68,681	75,062	100,000	-/-
VESA, 640 x 480	31,469	59,940	25,175	-/-
VESA, 640 x 480	37,861	72,809	31,500	-/-
VESA, 640 x 480	37,500	75,000	31,500	-/-
VESA, 800 x 600	35,156	56,250	36,000	+/+
VESA, 800 x 600	37,879	60,317	40,000	+/+
VESA, 800 x 600	48,077	72,188	50,000	+/+
VESA, 800 x 600	46,875	75,000	49,500	+/+
VESA, 1024 x 768	48,363	60,004	65,000	-/-
VESA, 1024 x 768	56,476	70,069	75,000	-/-
VESA, 1024 x 768	60,023	75,029	78,750	+/+
VESA, 1152 x 864	67,500	75,000	108,000	+/+
VESA, 1280 x 800	49,702	59,810	83,50	-/+
VESA, 1280 x 800	62,795	74,934	106,500	-/+
VESA, 1440 x 900	55,935	59,887	106,500	-/+
VESA, 1440 x 900	70,635	74,984	136,750	-/+
VESA, 1600 x 900	60,000	60,000	108,000	+/+



Częstotliwość pozioma

Czas, w ciągu którego wiązka światła przemieści się z lewej do prawej krawędzi ekranu wzdłuż linii poziomej, nosi nazwę cyklu poziomego, a częstotliwość odświeżania poziomego stanowi odwrotność tego czasu. Jednostka: kHz

Częstotliwość odświeżania pionowego

Działając podobnie do lampy fluorescencyjnej, obraz wyświetlany na ekranie musi zostać odświeżony kilka razy w przeciągu jednej sekundy, aby mógł on być widoczny dla człowieka. Częstotliwość tego powtórzenia to częstotliwość pionowa, zwana także częstotliwością odświeżania. Jednostka: Hz

Dane techniczne

Ogólne

Ogólne

Nazwa modelu	SyncMaster 2033SWPLUS

Panel LCD

Wymiary	20 cala (50 cm)
Obszar wyświetlania	442,8 mm (poziomo) x 249,075 mm (pionowo)
Plamka matrycy	0,2768 mm (poziomo) x 0,2768 mm (pionowo)

Synchronizacja

Poziomo	30 ~ 81 kHz
Pionowo	56 ~ 75 Hz

Gama kolorów

16,7 mln

Rozdzielczość

Rozdzielczość optymalna	1600 x 900@60 Hz
Maksymalna rozdzielczość	1600 x 900@60 Hz

Sygnał wejściowy, z obciążeniem

RGB Złącze analogowe, DVI(Digital Visual Interface), obsługujące cyfrowy sygnał RGB

0,7 Vp-p ± 5 %

oddzielna synchronizacja H/V, gniazdo Composite, SOG

Poziom TTL (V wysoki ≥ 2,0 V, V niski ≤ 0,8 V)

Maksymalna częstotliwość taktowania pikseli

150 MHz (analogowy, cyfrowy)

Zasilanie

AC 100 - 240 V~ (+/- 10 %), 50/60Hz ± 3 Hz

Kabel sygnałowy

Kabel D-Sub z dwoma 15-stykowymi złączami, odłączany, 1,5 mln

Złącze DVI-D-to-DVI-D, odłączane, 1,5 mln

Wymiary (szer. x wys. x głęb.) / Waga (podstawa standardowa)

485,8 x 325,9 x 72,6 mm (bez podstawy)

485,8 x 373,5 x200 mm (z podstawą) / 4,45 kg

VESA Podkładka montażowa

100 mm x 100 mm (do stosowania ze specjalnym urządzeniem (ramieniem) do montażu)

Środowisko pracy

Obsługa urządzenia	Temperatura: 10˚C – 40˚C (50˚F – 104˚F) Wilgotność: 10 – 80 % bez kondensacji

	Temperatura: -20˚C – 45˚C (-4˚F – 113˚F)
Przechowywanie	
	Wilgotność: 5 % – 95 % bez kondensacji

Obsługa systemu Plug and Play

Ten monitor współdziała z każdym systemem zgodnym z funkcją Plug & Play. Proces interakcji pomiędzy monitorem a systemem komputerowym zapewni uzyskanie najlepszej pracy monitora i optymalnych ustawień konfiguracyjnych. W większości przypadków instalacja monitora będzie przebiegać automatycznie, chyba że użytkownik zdecyduje się na wybranie alternatywnych ustawień.

Prawidłowy wygląd plamek

Do montażu tego produktu użyto paneli TFT-LCD wykonanych w zaawansowanej technologii półprzewodnikowej i z precyzją powyżej 1 ppm (jedna milionowa). Jednakże piksele w kolorze CZERWONYM, ZIELONYM, NIEBIESKIM i BIAŁYM mogą czasem wydawać się rozjaśnione lub też mogą być widoczne czarne piksele. Przyczyną tego zjawiska nie jest zła jakość urządzenia i nie powinno ono przeszkadzać w użytkowaniu.

Uwaga

Konstrukcja oraz dane techniczne mogą ulec zmianie bez powiadomienia.

Urządzenie klasy B (Informacje dotyczące użytkowania urządzenia komunikacyjnego na obszarach mieszkalnych)

Ten produkt spełnia wymogi dyrektyw dotyczących kompatybilności elektromagnetycznej podczas użytkowania na obszarach mieszkalnych i może być używany we wszystkich typach obszarów, w tym na obszarach mieszkalnych. (Sprzęt klasy B emituje mniej fal elektromagnetycznych niż sprzęt klasy A).

Dane techniczne

Oszczędzanie energii

Monitor jest wyposażony we wbudowany system zarządzania energią o nazwie PowerSaver. System ten umożliwia oszczędzanie energii elektrycznej poprzez przełączanie monitora w tryb niskiego poboru energii, który jest uruchamiany w momencie nieużywania monitora przez określony okres czasu. Monitor powraca do trybu normalnej pracy po naciśnięciu dowolnego przycisku klawiatury. W celu oszczędzania energii monitor należy WYŁĄCZYĆ, gdy nie jest używany lub w przypadku dłuższej przerwy w eksploatacji. System PowerSaver współpracuje z kartami graficznymi zgodnymi z VESA DPM. W celu konfiguracji jego ustawień należy użyć odpowiedniego oprogramowania zainstalowanego na komputerze.

Stan	Tryb standardowy	Tryb oszczędzania energii	Zasilanie wyłączone (przyciskiem zasilania) EPA/ENERGY 2000
Wskaźnik zasilania	Wł.	Migotanie	Wył.
Zużycie energii	40 W	Poniżej 1 W	Poniżej 1 W

Monitor jest zgodny z normą EPA ENERGY STAR® i ENERGY 2000, jeżeli jest używany łącznie z komputerem obsługującym tryb energooszczędny VESA DPM.

Jako partner programu ENERGY STAR® firma SAMSUNG gwarantuje, iż niniejszy produkt spełnia wytyczne normy ENERGY STAR® dotyczące oszczędności energii.

Dane techniczne

Zaprogramowane tryby synchronizacji

Jeśli sygnał wyjściowy komputera jest zgodny z wartościami funkcji Zaprogramowane tryby synchronizacji, ustawienia ekranu monitora zostaną dostosowane automatycznie. Jeśli sygnały nie są identyczne, na ekranie może nie być wyświetlany żaden obraz, ale dioda LED wskaźnika zasilania pozostanie włączona. (Aby uzyskać szczegółowe informacje, zapoznaj się z instrukcją obsługi karty graficznej).

Tryb wyświetlania	Częstotliwość pozioma (kHz)	Częstotliwość pionowa (Hz)	Częstotliwość taktowania (MHz)	Polaryzacja synchronizacji (pozioma/pionowa)
IBM, 720 x 400	31,469	70,087	28,322	-/+
MAC, 640 x 480	35,000	66,667	30,240	-/-
MAC, 832 x 624	49,726	74,551	57,284	-/-
MAC, 1152 x 870	68,681	75,062	100,000	-/-
VESA, 640 x 480	31,469	59,940	25,175	-/-
VESA, 640 x 480	37,861	72,809	31,500	-/-
VESA, 640 x 480	37,500	75,000	31,500	-/-
VESA, 800 x 600	35,156	56,250	36,000	+/+
VESA, 800 x 600	37,879	60,317	40,000	+/+
VESA, 800 x 600	48,077	72,188	50,000	+/+
VESA, 800 x 600	46,875	75,000	49,500	+/+
VESA, 1024 x 768	48,363	60,004	65,000	-/-
VESA, 1024 x 768	56,476	70,069	75,000	-/-
VESA, 1024 x 768	60,023	75,029	78,750	+/+
VESA, 1152 x 864	67,500	75,000	108,000	+/+
VESA, 1280 x 800	49,702	59,810	83,50	-/+
VESA, 1280 x 800	62,795	74,934	106,500	-/+
VESA, 1440 x 900	55,935	59,887	106,500	-/+
VESA, 1440 x 900	70,635	74,984	136,750	-/+
VESA, 1600 x 900	60,000	60,000	108,000	+/+



Częstotliwość pozioma

Czas, w ciągu którego wiązka światła przemieści się z lewej do prawej krawędzi ekranu wzdłuż linii poziomej, nosi nazwę cyklu poziomego, a częstotliwość odświeżania poziomego stanowi odwrotność tego czasu. Jednostka: kHz

Częstotliwość odświeżania pionowego

Działając podobnie do lampy fluorescencyjnej, obraz wyświetlany na ekranie musi zostać odświeżony kilka razy w przeciągu jednej sekundy, aby mógł on być widoczny dla człowieka. Częstotliwość tego powtórzenia to częstotliwość pionowa, zwana także częstotliwością odświeżania. Jednostka: Hz

Dane techniczne

Ogólne

Ogólne

Nazwa modelu	SyncMaster 2233BW

Panel LCD

Wymiary	22 cale (55 cm)
Obszar wyświetlania	473,76 mm (poziomo) x 296,1 mm (pionowo)
Plamka matrycy	0,282 mm (poziomo) x 0,282 mm (pionowo)

Synchronizacja

Poziomo	30 ~ 81 kHz
Pionowo	56 ~ 75 Hz

Gama kolorów

16,7 mln

Rozdzielczość

Rozdzielczość optymalna	1680 x 1050@60 Hz
Maksymalna rozdzielczość	1680 x 1050@60 Hz

Sygnał wejściowy, z obciążeniem

RGB Złącze analogowe, DVI(Digital Visual Interface), obsługujące cyfrowy sygnał RGB

0,7 Vp-p ± 5 %

oddzielna synchronizacja H/V, gniazdo Composite, SOG

Poziom TTL (V wysoki ≥ 2,0 V, V niski ≤ 0,8 V)

Maksymalna częstotliwość taktowania pikseli

146 MHz (analogowy, cyfrowy)

Zasilanie

AC 100 - 240 V~ (+/- 10 %), 50/60Hz ± 3 Hz

Kabel sygnałowy

Kabel D-Sub z dwoma 15-stykowymi złączami, odłączany

Złącze DVI-D-to-DVI-D, odłączane

Wymiary (szer. x wys. x głęb.) / Waga (podstawa standardowa)

516,8 x 372,7 x 71,2 mm (bez podstawy)

516,8 x 421,3 x 208,7 mm (z podstawą) / 4,7 kg

VESA Podkładka montażowa

100 mm x 100 mm (do stosowania ze specjalnym urządzeniem (ramieniem) do montażu)

Środowisko pracy

Obsługa urządzenia	Temperatura: 10˚C – 40˚C (50˚F – 104˚F) Wilgotność: 10 % – 80 % bez kondensacji

	Temperatura: -20˚C – 45˚C (-4˚F – 113˚F)
Przechowywanie	
	Wilgotność: 5 % – 95 % bez kondensacji

Obsługa systemu Plug and Play

Ten monitor współdziała z każdym systemem zgodnym z funkcją Plug & Play. Proces interakcji pomiędzy monitorem a systemem komputerowym zapewni uzyskanie najlepszej pracy monitora i optymalnych ustawień konfiguracyjnych. W większości przypadków instalacja monitora będzie przebiegać automatycznie, chyba że użytkownik zdecyduje się na wybranie alternatywnych ustawień.

Prawidłowy wygląd plamek

Do montażu tego produktu użyto paneli TFT-LCD wykonanych w zaawansowanej technologii półprzewodnikowej i z precyzją powyżej 1 ppm (jedna milionowa). Jednakże piksele w kolorze CZERWONYM, ZIELONYM, NIEBIESKIM i BIAŁYM mogą czasem wydawać się rozjaśnione lub też mogą być widoczne czarne piksele. Przyczyną tego zjawiska nie jest zła jakość urządzenia i nie powinno ono przeszkadzać w użytkowaniu.

Uwaga

Konstrukcja oraz dane techniczne mogą ulec zmianie bez powiadomienia.

Urządzenie klasy B (Informacje dotyczące użytkowania urządzenia komunikacyjnego na obszarach mieszkalnych)

Ten produkt spełnia wymogi dyrektyw dotyczących kompatybilności elektromagnetycznej podczas użytkowania na obszarach mieszkalnych i może być używany we wszystkich typach obszarów, w tym na obszarach mieszkalnych. (Sprzęt klasy B emituje mniej fal elektromagnetycznych niż sprzęt klasy A).

Dane techniczne

Oszczędzanie energii

Monitor jest wyposażony we wbudowany system zarządzania energią o nazwie PowerSaver. System ten umożliwia oszczędzanie energii elektrycznej poprzez przełączanie monitora w tryb niskiego poboru energii, który jest uruchamiany w momencie nieużywania monitora przez określony okres czasu. Monitor powraca do trybu normalnej pracy po naciśnięciu dowolnego przycisku klawiatury. W celu oszczędzania energii monitor należy WYŁĄCZYĆ, gdy nie jest używany lub w przypadku dłuższej przerwy w eksploatacji. System PowerSaver współpracuje z kartami graficznymi zgodnymi z VESA DPM. W celu konfiguracji jego ustawień należy użyć odpowiedniego oprogramowania zainstalowanego na komputerze.

Stan	Tryb standardowy	Tryb oszczędzania energii	Zasilanie wyłączone (przyciskiem zasilania) EPA/ENERGY 2000
Wskaźnik zasilania	Wł.	Miga	Wył.
Zużycie energii	45 W	Poniżej 1 W	Poniżej 1 W

Monitor jest zgodny z normą EPA ENERGY STAR® i ENERGY 2000, jeżeli jest używany łącznie z komputerem obsługującym tryb energooszczędny VESA DPM.

Jako partner programu ENERGY STAR® firma SAMSUNG gwarantuje, iż niniejszy produkt spełnia wytyczne normy ENERGY STAR® dotyczące oszczędności energii.

Dane techniczne

Zaprogramowane tryby synchronizacji

Jeśli sygnał wyjściowy komputera jest zgodny z wartościami funkcji Zaprogramowane tryby synchronizacji, ustawienia ekranu monitora zostaną dostosowane automatycznie. Jeśli sygnały nie są identyczne, na ekranie może nie być wyświetlany żaden obraz, ale dioda LED wskaźnika zasilania pozostanie włączona. (Aby uzyskać szczegółowe informacje, zapoznaj się z instrukcją obsługi karty graficznej).

Tryb wyświetlania	Częstotliwość pozioma (kHz)	Częstotliwość pionowa (Hz)	Częstotliwość taktowania (MHz)	Polaryzacja synchronizacji (pozioma/pionowa)
IBM, 720 x 400	31,469	70,087	28,322	-/+
MAC, 640 x 480	35,000	66,667	30,240	-/-
MAC, 832 x 624	49,726	74,551	57,284	-/-
MAC, 1152 x 870	68,681	75,062	100,000	-/-
VESA, 640 x 480	31,469	59,94	25,175	-/-
VESA, 640 x 480	37,861	72,809	31,500	-/-
VESA, 640 x 480	37,500	75,000	31,500	-/-
VESA, 800 x 600	35,156	56,250	36,000	+/+
VESA, 800 x 600	37,879	60,317	40,000	+/+
VESA, 800 x 600	48,077	72,188	50,000	+/+
VESA, 800 x 600	46,875	75,000	49,500	+/+
VESA, 1024 x 768	48,363	60,004	65,000	-/-
VESA, 1024 x 768	56,476	70,069	75,000	-/-
VESA, 1024 x 768	60,023	75,029	78,750	+/+
VESA, 1152 x 864	67,500	75,000	108,000	+/+
VESA, 1280 x 800	49,702	59,810	83,500	-/+
VESA, 1280 x 960	60,000	60,000	108,000	+/+
VESA, 1280 x 1024	63,981	60,020	108,000	+/+
VESA, 1280 x 1024	79,976	75,025	135,000	+/+
VESA, 1440 x 900	55,935	59,887	106,500	-/+
VESA, 1440 x 900	70,635	74,984	136,750	-/+
VESA, 1680 x 1050	65,290	59,954	146,250	-/+



Częstotliwość pozioma

Czas, w ciągu którego wiązka światła przemieści się z lewej do prawej krawędzi ekranu wzdłuż linii poziomej, nosi nazwę cyklu poziomego, a częstotliwość odświeżania poziomego stanowi odwrotność tego czasu. Jednostka: kHz

Częstotliwość odświeżania pionowego

Działając podobnie do lampy fluorescencyjnej, obraz wyświetlany na ekranie musi zostać odświeżony kilka razy w przeciągu jednej sekundy, aby mógł on być widoczny dla człowieka. Częstotliwość tego powtórzenia to częstotliwość pionowa, zwana także częstotliwością odświeżania. Jednostka: Hz

Dane techniczne

Ogólne

Ogólne

Nazwa modelu	SyncMaster 2233BWPLUS

Panel LCD

Wymiary	22 cale (55 cm)
Obszar wyświetlania	473,76 mm (poziomo) x 296,1 mm (pionowo)
Plamka matrycy	0,282 mm (poziomo) x 0,282 mm (pionowo)

Synchronizacja

Poziomo	30 ~ 81 kHz
Pionowo	56 ~ 75 Hz

Gama kolorów

16,7 mln

Rozdzielczość

Rozdzielczość optymalna	1680 x 1050@60 Hz
Maksymalna rozdzielczość	1680 x 1050@60 Hz

Sygnał wejściowy, z obciążeniem

RGB Złącze analogowe, DVI(Digital Visual Interface), obsługujące cyfrowy sygnał RGB

0,7 Vp-p ± 5 %

oddzielna synchronizacja H/V, gniazdo Composite, SOG

Poziom TTL (V wysoki ≥ 2,0 V, V niski ≤ 0,8 V)

Maksymalna częstotliwość taktowania pikseli

146 MHz (analogowy, cyfrowy)

Zasilanie

AC 100 - 240 V~ (+/- 10 %), 50/60Hz ± 3 Hz

Kabel sygnałowy

Kabel D-Sub z dwoma 15-stykowymi złączami, odłączany

Złącze DVI-D-to-DVI-D, odłączane

Wymiary (szer. x wys. x głęb.) / Waga (podstawa standardowa)

516,8 x 372,7 x 71,2 mm (bez podstawy)

516,8 x 421,3 x 208,7 mm (z podstawą) / 4,7 kg

VESA Podkładka montażowa

100 mm x 100 mm (do stosowania ze specjalnym urządzeniem (ramieniem) do montażu)

Środowisko pracy

Obsługa urządzenia	Temperatura: 10˚C – 40˚C (50˚F – 104˚F) Wilgotność: 10 % – 80 % bez kondensacji

	Temperatura: -20˚C – 45˚C (-4˚F – 113˚F)
Przechowywanie	
	Wilgotność: 5 % – 95 % bez kondensacji

Obsługa systemu Plug and Play

Ten monitor współdziała z każdym systemem zgodnym z funkcją Plug & Play. Proces interakcji pomiędzy monitorem a systemem komputerowym zapewni uzyskanie najlepszej pracy monitora i optymalnych ustawień konfiguracyjnych. W większości przypadków instalacja monitora będzie przebiegać automatycznie, chyba że użytkownik zdecyduje się na wybranie alternatywnych ustawień.

Prawidłowy wygląd plamek

Do montażu tego produktu użyto paneli TFT-LCD wykonanych w zaawansowanej technologii półprzewodnikowej i z precyzją powyżej 1 ppm (jedna milionowa). Jednakże piksele w kolorze CZERWONYM, ZIELONYM, NIEBIESKIM i BIAŁYM mogą czasem wydawać się rozjaśnione lub też mogą być widoczne czarne piksele. Przyczyną tego zjawiska nie jest zła jakość urządzenia i nie powinno ono przeszkadzać w użytkowaniu.

Uwaga

Konstrukcja oraz dane techniczne mogą ulec zmianie bez powiadomienia.

Urządzenie klasy B (Informacje dotyczące użytkowania urządzenia komunikacyjnego na obszarach mieszkalnych)

Ten produkt spełnia wymogi dyrektyw dotyczących kompatybilności elektromagnetycznej podczas użytkowania na obszarach mieszkalnych i może być używany we wszystkich typach obszarów, w tym na obszarach mieszkalnych. (Sprzęt klasy B emituje mniej fal elektromagnetycznych niż sprzęt klasy A).

Dane techniczne

Oszczędzanie energii

Monitor jest wyposażony we wbudowany system zarządzania energią o nazwie PowerSaver. System ten umożliwia oszczędzanie energii elektrycznej poprzez przełączanie monitora w tryb niskiego poboru energii, który jest uruchamiany w momencie nieużywania monitora przez określony okres czasu. Monitor powraca do trybu normalnej pracy po naciśnięciu dowolnego przycisku klawiatury. W celu oszczędzania energii monitor należy WYŁĄCZYĆ, gdy nie jest używany lub w przypadku dłuższej przerwy w eksploatacji. System PowerSaver współpracuje z kartami graficznymi zgodnymi z VESA DPM. W celu konfiguracji jego ustawień należy użyć odpowiedniego oprogramowania zainstalowanego na komputerze.

Stan	Tryb standardowy	Tryb oszczędzania energii	Zasilanie wyłączone (przyciskiem zasilania) EPA/ENERGY 2000
Wskaźnik zasilania	Wł.	Miga	Wył.
Zużycie energii	45 W	Poniżej 1 W	Poniżej 1 W

Monitor jest zgodny z normą EPA ENERGY STAR® i ENERGY 2000, jeżeli jest używany łącznie z komputerem obsługującym tryb energooszczędny VESA DPM.

Jako partner programu ENERGY STAR® firma SAMSUNG gwarantuje, iż niniejszy produkt spełnia wytyczne normy ENERGY STAR® dotyczące oszczędności energii.

Dane techniczne

Zaprogramowane tryby synchronizacji

Jeśli sygnał wyjściowy komputera jest zgodny z wartościami funkcji Zaprogramowane tryby synchronizacji, ustawienia ekranu monitora zostaną dostosowane automatycznie. Jeśli sygnały nie są identyczne, na ekranie może nie być wyświetlany żaden obraz, ale dioda LED wskaźnika zasilania pozostanie włączona. (Aby uzyskać szczegółowe informacje, zapoznaj się z instrukcją obsługi karty graficznej).

Tryb wyświetlania	Częstotliwość pozioma (kHz)	Częstotliwość pionowa (Hz)	Częstotliwość taktowania (MHz)	Polaryzacja synchronizacji (pozioma/pionowa)
IBM, 720 x 400	31,469	70,087	28,322	-/+
MAC, 640 x 480	35,000	66,667	30,240	-/-
MAC, 832 x 624	49,726	74,551	57,284	-/-
MAC, 1152 x 870	68,681	75,062	100,000	-/-
VESA, 640 x 480	31,469	59,94	25,175	-/-
VESA, 640 x 480	37,861	72,809	31,500	-/-
VESA, 640 x 480	37,500	75,000	31,500	-/-
VESA, 800 x 600	35,156	56,250	36,000	+/+
VESA, 800 x 600	37,879	60,317	40,000	+/+
VESA, 800 x 600	48,077	72,188	50,000	+/+
VESA, 800 x 600	46,875	75,000	49,500	+/+
VESA, 1024 x 768	48,363	60,004	65,000	-/-
VESA, 1024 x 768	56,476	70,069	75,000	-/-
VESA, 1024 x 768	60,023	75,029	78,750	+/+
VESA, 1152 x 864	67,500	75,000	108,000	+/+
VESA, 1280 x 800	49,702	59,810	83,500	-/+
VESA, 1280 x 960	60,000	60,000	108,000	+/+
VESA, 1280 x 1024	63,981	60,020	108,000	+/+
VESA, 1280 x 1024	79,976	75,025	135,000	+/+
VESA, 1440 x 900	55,935	59,887	106,500	-/+
VESA, 1440 x 900	70,635	74,984	136,750	-/+
VESA, 1680 x 1050	65,290	59,954	146,250	-/+



Częstotliwość pozioma

Czas, w ciągu którego wiązka światła przemieści się z lewej do prawej krawędzi ekranu wzdłuż linii poziomej, nosi nazwę cyklu poziomego, a częstotliwość odświeżania poziomego stanowi odwrotność tego czasu. Jednostka: kHz

Częstotliwość odświeżania pionowego

Działając podobnie do lampy fluorescencyjnej, obraz wyświetlany na ekranie musi zostać odświeżony kilka razy w przeciągu jednej sekundy, aby mógł on być widoczny dla człowieka. Częstotliwość tego powtórzenia to częstotliwość pionowa, zwana także częstotliwością odświeżania. Jednostka: Hz

Dane techniczne

Ogólne

Ogólne

Nazwa modelu	SyncMaster 2233GW

Panel LCD

Wymiary	22 cale (55 cm)
Obszar wyświetlania	473,76 mm (poziomo) x 296,1 mm (pionowo)
Plamka matrycy	0,282 mm (poziomo) x 0,282 mm (pionowo)

Synchronizacja

Poziomo	30 ~ 81 kHz
Pionowo	56 ~ 75 Hz

Gama kolorów

16,7 mln

Rozdzielczość

Rozdzielczość optymalna	1680 x 1050@60 Hz
Maksymalna rozdzielczość	1680 x 1050@60 Hz

Sygnał wejściowy, z obciążeniem

RGB Złącze analogowe, DVI(Digital Visual Interface), obsługujące cyfrowy sygnał RGB

0,7 Vp-p ± 5 %

oddzielna synchronizacja H/V, gniazdo Composite, SOG

Poziom TTL (V wysoki ≥ 2,0 V, V niski ≤ 0,8 V)

Maksymalna częstotliwość taktowania pikseli

146 MHz (analogowy, cyfrowy)

Zasilanie

AC 100 - 240 V~ (+/- 10 %), 50/60Hz ± 3 Hz

Kabel sygnałowy

Kabel D-Sub z dwoma 15-stykowymi złączami, odłączany

Złącze DVI-D-to-DVI-D, odłączane

Wymiary (szer. x wys. x głęb.) / Waga (podstawa standardowa)

516,8 x 372,7 x 71,2 mm (bez podstawy)

516,8 x 421,3 x 208,7 mm (z podstawą) / 4,7 kg

VESA Podkładka montażowa

100 mm x 100 mm (do stosowania ze specjalnym urządzeniem (ramieniem) do montażu)

Środowisko pracy

Obsługa urządzenia	Temperatura: 10˚C – 40˚C (50˚F – 104˚F) Wilgotność: 10 % – 80 % bez kondensacji

	Temperatura: -20˚C – 45˚C (-4˚F – 113˚F)
Przechowywanie	
	Wilgotność: 5 % – 95 % bez kondensacji

Obsługa systemu Plug and Play

Ten monitor współdziała z każdym systemem zgodnym z funkcją Plug & Play. Proces interakcji pomiędzy monitorem a systemem komputerowym zapewni uzyskanie najlepszej pracy monitora i optymalnych ustawień konfiguracyjnych. W większości przypadków instalacja monitora będzie przebiegać automatycznie, chyba że użytkownik zdecyduje się na wybranie alternatywnych ustawień.

Prawidłowy wygląd plamek

Do montażu tego produktu użyto paneli TFT-LCD wykonanych w zaawansowanej technologii półprzewodnikowej i z precyzją powyżej 1 ppm (jedna milionowa). Jednakże piksele w kolorze CZERWONYM, ZIELONYM, NIEBIESKIM i BIAŁYM mogą czasem wydawać się rozjaśnione lub też mogą być widoczne czarne piksele. Przyczyną tego zjawiska nie jest zła jakość urządzenia i nie powinno ono przeszkadzać w użytkowaniu.

Uwaga

Konstrukcja oraz dane techniczne mogą ulec zmianie bez powiadomienia.

Urządzenie klasy B (Informacje dotyczące użytkowania urządzenia komunikacyjnego na obszarach mieszkalnych)

Ten produkt spełnia wymogi dyrektyw dotyczących kompatybilności elektromagnetycznej podczas użytkowania na obszarach mieszkalnych i może być używany we wszystkich typach obszarów, w tym na obszarach mieszkalnych. (Sprzęt klasy B emituje mniej fal elektromagnetycznych niż sprzęt klasy A).

Dane techniczne

Oszczędzanie energii

Monitor jest wyposażony we wbudowany system zarządzania energią o nazwie PowerSaver. System ten umożliwia oszczędzanie energii elektrycznej poprzez przełączanie monitora w tryb niskiego poboru energii, który jest uruchamiany w momencie nieużywania monitora przez określony okres czasu. Monitor powraca do trybu normalnej pracy po naciśnięciu dowolnego przycisku klawiatury. W celu oszczędzania energii monitor należy WYŁĄCZYĆ, gdy nie jest używany lub w przypadku dłuższej przerwy w eksploatacji. System PowerSaver współpracuje z kartami graficznymi zgodnymi z VESA DPM. W celu konfiguracji jego ustawień należy użyć odpowiedniego oprogramowania zainstalowanego na komputerze.

Stan	Tryb standardowy	Tryb oszczędzania energii	Zasilanie wyłączone (przyciskiem zasilania) EPA/ENERGY 2000
Wskaźnik zasilania	Wł.	Miga	Wył.
Zużycie energii	45 W	Poniżej 1 W	Poniżej 1 W

Monitor jest zgodny z normą EPA ENERGY STAR® i ENERGY 2000, jeżeli jest używany łącznie z komputerem obsługującym tryb energooszczędny VESA DPM.

Jako partner programu ENERGY STAR® firma SAMSUNG gwarantuje, iż niniejszy produkt spełnia wytyczne normy ENERGY STAR® dotyczące oszczędności energii.

Dane techniczne

Zaprogramowane tryby synchronizacji

Jeśli sygnał wyjściowy komputera jest zgodny z wartościami funkcji Zaprogramowane tryby synchronizacji, ustawienia ekranu monitora zostaną dostosowane automatycznie. Jeśli sygnały nie są identyczne, na ekranie może nie być wyświetlany żaden obraz, ale dioda LED wskaźnika zasilania pozostanie włączona. (Aby uzyskać szczegółowe informacje, zapoznaj się z instrukcją obsługi karty graficznej).

Tryb wyświetlania	Częstotliwość pozioma (kHz)	Częstotliwość pionowa (Hz)	Częstotliwość taktowania (MHz)	Polaryzacja synchronizacji (pozioma/pionowa)
IBM, 720 x 400	31,469	70,087	28,322	-/+
MAC, 640 x 480	35,000	66,667	30,240	-/-
MAC, 832 x 624	49,726	74,551	57,284	-/-
MAC, 1152 x 870	68,681	75,062	100,000	-/-
VESA, 640 x 480	31,469	59,94	25,175	-/-
VESA, 640 x 480	37,861	72,809	31,500	-/-
VESA, 640 x 480	37,500	75,000	31,500	-/-
VESA, 800 x 600	35,156	56,250	36,000	+/+
VESA, 800 x 600	37,879	60,317	40,000	+/+
VESA, 800 x 600	48,077	72,188	50,000	+/+
VESA, 800 x 600	46,875	75,000	49,500	+/+
VESA, 1024 x 768	48,363	60,004	65,000	-/-
VESA, 1024 x 768	56,476	70,069	75,000	-/-
VESA, 1024 x 768	60,023	75,029	78,750	+/+
VESA, 1152 x 864	67,500	75,000	108,000	+/+
VESA, 1280 x 800	49,702	59,810	83,500	-/+
VESA, 1280 x 960	60,000	60,000	108,000	+/+
VESA, 1280 x 1024	63,981	60,020	108,000	+/+
VESA, 1280 x 1024	79,976	75,025	135,000	+/+
VESA, 1440 x 900	55,935	59,887	106,500	-/+
VESA, 1440 x 900	70,635	74,984	136,750	-/+
VESA, 1680 x 1050	65,290	59,954	146,250	-/+



Częstotliwość pozioma

Czas, w ciągu którego wiązka światła przemieści się z lewej do prawej krawędzi ekranu wzdłuż linii poziomej, nosi nazwę cyklu poziomego, a częstotliwość odświeżania poziomego stanowi odwrotność tego czasu. Jednostka: kHz

Częstotliwość odświeżania pionowego

Działając podobnie do lampy fluorescencyjnej, obraz wyświetlany na ekranie musi zostać odświeżony kilka razy w przeciągu jednej sekundy, aby mógł on być widoczny dla człowieka. Częstotliwość tego powtórzenia to częstotliwość pionowa, zwana także częstotliwością odświeżania. Jednostka: Hz

Dane techniczne

Ogólne

Ogólne

Nazwa modelu	SyncMaster 2233GWPLUS

Panel LCD

Wymiary	22 cale (55 cm)
Obszar wyświetlania	473,76 mm (poziomo) x 296,1 mm (pionowo)
Plamka matrycy	0,282 mm (poziomo) x 0,282 mm (pionowo)

Synchronizacja

Poziomo	30 ~ 81 kHz
Pionowo	56 ~ 75 Hz

Gama kolorów

16,7 mln

Rozdzielczość

Rozdzielczość optymalna	1680 x 1050@60 Hz
Maksymalna rozdzielczość	1680 x 1050@60 Hz

Sygnał wejściowy, z obciążeniem

RGB Złącze analogowe, DVI(Digital Visual Interface), obsługujące cyfrowy sygnał RGB

0,7 Vp-p ± 5 %

oddzielna synchronizacja H/V, gniazdo Composite, SOG

Poziom TTL (V wysoki ≥ 2,0 V, V niski ≤ 0,8 V)

Maksymalna częstotliwość taktowania pikseli

146 MHz (analogowy, cyfrowy)

Zasilanie

AC 100 - 240 V~ (+/- 10 %), 50/60Hz ± 3 Hz

Kabel sygnałowy

Kabel D-Sub z dwoma 15-stykowymi złączami, odłączany

Złącze DVI-D-to-DVI-D, odłączane

Wymiary (szer. x wys. x głęb.) / Waga (podstawa standardowa)

516,8 x 372,7 x 71,2 mm (bez podstawy)

516,8 x 421,3 x 208,7 mm (z podstawą) / 4,7 kg

VESA Podkładka montażowa

100 mm x 100 mm (do stosowania ze specjalnym urządzeniem (ramieniem) do montażu)

Środowisko pracy

Obsługa urządzenia	Temperatura: 10˚C – 40˚C (50˚F – 104˚F) Wilgotność: 10 % – 80 % bez kondensacji

	Temperatura: -20˚C – 45˚C (-4˚F – 113˚F)
Przechowywanie	
	Wilgotność: 5 % – 95 % bez kondensacji

Obsługa systemu Plug and Play

Ten monitor współdziała z każdym systemem zgodnym z funkcją Plug & Play. Proces interakcji pomiędzy monitorem a systemem komputerowym zapewni uzyskanie najlepszej pracy monitora i optymalnych ustawień konfiguracyjnych. W większości przypadków instalacja monitora będzie przebiegać automatycznie, chyba że użytkownik zdecyduje się na wybranie alternatywnych ustawień.

Prawidłowy wygląd plamek

Do montażu tego produktu użyto paneli TFT-LCD wykonanych w zaawansowanej technologii półprzewodnikowej i z precyzją powyżej 1 ppm (jedna milionowa). Jednakże piksele w kolorze CZERWONYM, ZIELONYM, NIEBIESKIM i BIAŁYM mogą czasem wydawać się rozjaśnione lub też mogą być widoczne czarne piksele. Przyczyną tego zjawiska nie jest zła jakość urządzenia i nie powinno ono przeszkadzać w użytkowaniu.

Uwaga

Konstrukcja oraz dane techniczne mogą ulec zmianie bez powiadomienia.

Urządzenie klasy B (Informacje dotyczące użytkowania urządzenia komunikacyjnego na obszarach mieszkalnych)

Ten produkt spełnia wymogi dyrektyw dotyczących kompatybilności elektromagnetycznej podczas użytkowania na obszarach mieszkalnych i może być używany we wszystkich typach obszarów, w tym na obszarach mieszkalnych. (Sprzęt klasy B emituje mniej fal elektromagnetycznych niż sprzęt klasy A).

Dane techniczne

Oszczędzanie energii

Monitor jest wyposażony we wbudowany system zarządzania energią o nazwie PowerSaver. System ten umożliwia oszczędzanie energii elektrycznej poprzez przełączanie monitora w tryb niskiego poboru energii, który jest uruchamiany w momencie nieużywania monitora przez określony okres czasu. Monitor powraca do trybu normalnej pracy po naciśnięciu dowolnego przycisku klawiatury. W celu oszczędzania energii monitor należy WYŁĄCZYĆ, gdy nie jest używany lub w przypadku dłuższej przerwy w eksploatacji. System PowerSaver współpracuje z kartami graficznymi zgodnymi z VESA DPM. W celu konfiguracji jego ustawień należy użyć odpowiedniego oprogramowania zainstalowanego na komputerze.

Stan	Tryb standardowy	Tryb oszczędzania energii	Zasilanie wyłączone (przyciskiem zasilania) EPA/ENERGY 2000
Wskaźnik zasilania	Wł.	Miga	Wył.
Zużycie energii	45 W	Poniżej 1 W	Poniżej 1 W

Monitor jest zgodny z normą EPA ENERGY STAR® i ENERGY 2000, jeżeli jest używany łącznie z komputerem obsługującym tryb energooszczędny VESA DPM.

Jako partner programu ENERGY STAR® firma SAMSUNG gwarantuje, iż niniejszy produkt spełnia wytyczne normy ENERGY STAR® dotyczące oszczędności energii.

Dane techniczne

Zaprogramowane tryby synchronizacji

Jeśli sygnał wyjściowy komputera jest zgodny z wartościami funkcji Zaprogramowane tryby synchronizacji, ustawienia ekranu monitora zostaną dostosowane automatycznie. Jeśli sygnały nie są identyczne, na ekranie może nie być wyświetlany żaden obraz, ale dioda LED wskaźnika zasilania pozostanie włączona. (Aby uzyskać szczegółowe informacje, zapoznaj się z instrukcją obsługi karty graficznej).

Tryb wyświetlania	Częstotliwość pozioma (kHz)	Częstotliwość pionowa (Hz)	Częstotliwość taktowania (MHz)	Polaryzacja synchronizacji (pozioma/pionowa)
IBM, 720 x 400	31,469	70,087	28,322	-/+
MAC, 640 x 480	35,000	66,667	30,240	-/-
MAC, 832 x 624	49,726	74,551	57,284	-/-
MAC, 1152 x 870	68,681	75,062	100,000	-/-
VESA, 640 x 480	31,469	59,94	25,175	-/-
VESA, 640 x 480	37,861	72,809	31,500	-/-
VESA, 640 x 480	37,500	75,000	31,500	-/-
VESA, 800 x 600	35,156	56,250	36,000	+/+
VESA, 800 x 600	37,879	60,317	40,000	+/+
VESA, 800 x 600	48,077	72,188	50,000	+/+
VESA, 800 x 600	46,875	75,000	49,500	+/+
VESA, 1024 x 768	48,363	60,004	65,000	-/-
VESA, 1024 x 768	56,476	70,069	75,000	-/-
VESA, 1024 x 768	60,023	75,029	78,750	+/+
VESA, 1152 x 864	67,500	75,000	108,000	+/+
VESA, 1280 x 800	49,702	59,810	83,500	-/+
VESA, 1280 x 960	60,000	60,000	108,000	+/+
VESA, 1280 x 1024	63,981	60,020	108,000	+/+
VESA, 1280 x 1024	79,976	75,025	135,000	+/+
VESA, 1440 x 900	55,935	59,887	106,500	-/+
VESA, 1440 x 900	70,635	74,984	136,750	-/+
VESA, 1680 x 1050	65,290	59,954	146,250	-/+



Częstotliwość pozioma

Czas, w ciągu którego wiązka światła przemieści się z lewej do prawej krawędzi ekranu wzdłuż linii poziomej, nosi nazwę cyklu poziomego, a częstotliwość odświeżania poziomego stanowi odwrotność tego czasu. Jednostka: kHz

Częstotliwość odświeżania pionowego

Działając podobnie do lampy fluorescencyjnej, obraz wyświetlany na ekranie musi zostać odświeżony kilka razy w przeciągu jednej sekundy, aby mógł on być widoczny dla człowieka. Częstotliwość tego powtórzenia to częstotliwość pionowa, zwana także częstotliwością odświeżania. Jednostka: Hz

Dane techniczne

Ogólne

Ogólne

Nazwa modelu	SyncMaster 2233NW

Panel LCD

Wymiary	22 cale (55 cm)
Obszar wyświetlania	473,76 mm (poziomo) x 296,1 mm (pionowo)
Plamka matrycy	0,282 mm (poziomo) x 0,282 mm (pionowo)

Synchronizacja

Poziomo	30 ~ 81 kHz
Pionowo	56 ~ 75 Hz

Gama kolorów

16,7 mln

Rozdzielczość

Rozdzielczość optymalna	1680 x 1050@60 Hz
Maksymalna rozdzielczość	1680 x 1050@60 Hz

Sygnał wejściowy, z obciążeniem

RGB Analogowy

0,7 Vp-p ± 5 %

oddzielna synchronizacja H/V, gniazdo Composite, SOG

Poziom TTL (V wysoki ≥ 2,0 V, V niski ≤ 0,8 V)

Maksymalna częstotliwość taktowania pikseli

146 MHz (Analogowy)

Zasilanie

AC 100 - 240 V~ (+/- 10 %), 50/60Hz ± 3 Hz

Kabel sygnałowy

Kabel D-Sub z dwoma 15-stykowymi złączami, odłączany

Wymiary (szer. x wys. x głęb.) / Waga (podstawa standardowa)

516,8 x 372,7 x 71,2 mm (bez podstawy)

516,8 x 421,3 x 208,7 mm (z podstawą) / 4,7 kg

VESA Podkładka montażowa

100 mm x 100 mm (do stosowania ze specjalnym urządzeniem (ramieniem) do montażu)

Środowisko pracy

Obsługa urządzenia	Temperatura: 10˚C – 40˚C (50˚F – 104˚F) Wilgotność: 10 % – 80 % bez kondensacji
Przechowywanie	Temperatura: -20˚C – 45˚C (-4˚F – 113˚F)

Wilgotność: 5 % – 95 % bez kondensacji

Obsługa systemu Plug and Play

Ten monitor współdziała z każdym systemem zgodnym z funkcją Plug & Play. Proces interakcji pomiędzy monitorem a systemem komputerowym zapewni uzyskanie najlepszej pracy monitora i optymalnych ustawień konfiguracyjnych. W większości przypadków instalacja monitora będzie przebiegać automatycznie, chyba że użytkownik zdecyduje się na wybranie alternatywnych ustawień.

Prawidłowy wygląd plamek

Do montażu tego produktu użyto paneli TFT-LCD wykonanych w zaawansowanej technologii półprzewodnikowej i z precyzją powyżej 1 ppm (jedna milionowa). Jednakże piksele w kolorze CZERWONYM, ZIELONYM, NIEBIESKIM i BIAŁYM mogą czasem wydawać się rozjaśnione lub też mogą być widoczne czarne piksele. Przyczyną tego zjawiska nie jest zła jakość urządzenia i nie powinno ono przeszkadzać w użytkowaniu.

Uwaga

Konstrukcja oraz dane techniczne mogą ulec zmianie bez powiadomienia.

Urządzenie klasy B (Informacje dotyczące użytkowania urządzenia komunikacyjnego na obszarach mieszkalnych)

Ten produkt spełnia wymogi dyrektyw dotyczących kompatybilności elektromagnetycznej podczas użytkowania na obszarach mieszkalnych i może być używany we wszystkich typach obszarów, w tym na obszarach mieszkalnych. (Sprzęt klasy B emituje mniej fal elektromagnetycznych niż sprzęt klasy A).

Dane techniczne

Oszczędzanie energii

Monitor jest wyposażony we wbudowany system zarządzania energią o nazwie PowerSaver. System ten umożliwia oszczędzanie energii elektrycznej poprzez przełączanie monitora w tryb niskiego poboru energii, który jest uruchamiany w momencie nieużywania monitora przez określony okres czasu. Monitor powraca do trybu normalnej pracy po naciśnięciu dowolnego przycisku klawiatury. W celu oszczędzania energii monitor należy WYŁĄCZYĆ, gdy nie jest używany lub w przypadku dłuższej przerwy w eksploatacji. System PowerSaver współpracuje z kartami graficznymi zgodnymi z VESA DPM. W celu konfiguracji jego ustawień należy użyć odpowiedniego oprogramowania zainstalowanego na komputerze.

Stan	Tryb standardowy	Tryb oszczędzania energii	Zasilanie wyłączone (przyciskiem zasilania) EPA/ENERGY 2000
Wskaźnik zasilania	Wł.	Miga	Wył.
Zużycie energii	45 W	Poniżej 1 W	Poniżej 1 W

Monitor jest zgodny z normą EPA ENERGY STAR® i ENERGY 2000, jeżeli jest używany łącznie z komputerem obsługującym tryb energooszczędny VESA DPM.

Jako partner programu ENERGY STAR® firma SAMSUNG gwarantuje, iż niniejszy produkt spełnia wytyczne normy ENERGY STAR® dotyczące oszczędności energii.

Dane techniczne

Zaprogramowane tryby synchronizacji

Jeśli sygnał wyjściowy komputera jest zgodny z wartościami funkcji Zaprogramowane tryby synchronizacji, ustawienia ekranu monitora zostaną dostosowane automatycznie. Jeśli sygnały nie są identyczne, na ekranie może nie być wyświetlany żaden obraz, ale dioda LED wskaźnika zasilania pozostanie włączona. (Aby uzyskać szczegółowe informacje, zapoznaj się z instrukcją obsługi karty graficznej).

Tryb wyświetlania	Częstotliwość pozioma (kHz)	Częstotliwość pionowa (Hz)	Częstotliwość taktowania (MHz)	Polaryzacja synchronizacji (pozioma/pionowa)
IBM, 720 x 400	31,469	70,087	28,322	-/+
MAC, 640 x 480	35,000	66,667	30,240	-/-
MAC, 832 x 624	49,726	74,551	57,284	-/-
MAC, 1152 x 870	68,681	75,062	100,000	-/-
VESA, 640 x 480	31,469	59,94	25,175	-/-
VESA, 640 x 480	37,861	72,809	31,500	-/-
VESA, 640 x 480	37,500	75,000	31,500	-/-
VESA, 800 x 600	35,156	56,250	36,000	+/+
VESA, 800 x 600	37,879	60,317	40,000	+/+
VESA, 800 x 600	48,077	72,188	50,000	+/+
VESA, 800 x 600	46,875	75,000	49,500	+/+
VESA, 1024 x 768	48,363	60,004	65,000	-/-
VESA, 1024 x 768	56,476	70,069	75,000	-/-
VESA, 1024 x 768	60,023	75,029	78,750	+/+
VESA, 1152 x 864	67,500	75,000	108,000	+/+
VESA, 1280 x 800	49,702	59,810	83,500	-/+
VESA, 1280 x 960	60,000	60,000	108,000	+/+
VESA, 1280 x 1024	63,981	60,020	108,000	+/+
VESA, 1280 x 1024	79,976	75,025	135,000	+/+
VESA, 1440 x 900	55,935	59,887	106,500	-/+
VESA, 1440 x 900	70,635	74,984	136,750	-/+
VESA, 1680 x 1050	65,290	59,954	146,250	-/+



Częstotliwość pozioma

Czas, w ciągu którego wiązka światła przemieści się z lewej do prawej krawędzi ekranu wzdłuż linii poziomej, nosi nazwę cyklu poziomego, a częstotliwość odświeżania poziomego stanowi odwrotność tego czasu. Jednostka: kHz

Częstotliwość odświeżania pionowego

Działając podobnie do lampy fluorescencyjnej, obraz wyświetlany na ekranie musi zostać odświeżony kilka razy w przeciągu jednej sekundy, aby mógł on być widoczny dla człowieka. Częstotliwość tego powtórzenia to częstotliwość pionowa, zwana także częstotliwością odświeżania. Jednostka: Hz

Dane techniczne

Ogólne

Ogólne

Nazwa modelu	SyncMaster 2233NWPLUS

Panel LCD

Wymiary	22 cale (55 cm)
Obszar wyświetlania	473,76 mm (poziomo) x 296,1 mm (pionowo)
Plamka matrycy	0,282 mm (poziomo) x 0,282 mm (pionowo)

Synchronizacja

Poziomo	30 ~ 81 kHz
Pionowo	56 ~ 75 Hz

Gama kolorów

16,7 mln

Rozdzielczość

Rozdzielczość optymalna	1680 x 1050@60 Hz
Maksymalna rozdzielczość	1680 x 1050@60 Hz

Sygnał wejściowy, z obciążeniem

RGB Analogowy

0,7 Vp-p ± 5 %

oddzielna synchronizacja H/V, gniazdo Composite, SOG

Poziom TTL (V wysoki ≥ 2,0 V, V niski ≤ 0,8 V)

Maksymalna częstotliwość taktowania pikseli

146 MHz (Analogowy)

Zasilanie

AC 100 - 240 V~ (+/- 10 %), 50/60Hz ± 3 Hz

Kabel sygnałowy

Kabel D-Sub z dwoma 15-stykowymi złączami, odłączany

Wymiary (szer. x wys. x głęb.) / Waga (podstawa standardowa)

516,8 x 372,7 x 71,2 mm (bez podstawy)

516,8 x 421,3 x 208,7 mm (z podstawą) / 4,7 kg

VESA Podkładka montażowa

100 mm x 100 mm (do stosowania ze specjalnym urządzeniem (ramieniem) do montażu)

Środowisko pracy

Obsługa urządzenia	Temperatura: 10˚C – 40˚C (50˚F – 104˚F) Wilgotność: 10 % – 80 % bez kondensacji
Przechowywanie	Temperatura: -20˚C – 45˚C (-4˚F – 113˚F)

Wilgotność: 5 % – 95 % bez kondensacji

Obsługa systemu Plug and Play

Ten monitor współdziała z każdym systemem zgodnym z funkcją Plug & Play. Proces interakcji pomiędzy monitorem a systemem komputerowym zapewni uzyskanie najlepszej pracy monitora i optymalnych ustawień konfiguracyjnych. W większości przypadków instalacja monitora będzie przebiegać automatycznie, chyba że użytkownik zdecyduje się na wybranie alternatywnych ustawień.

Prawidłowy wygląd plamek

Do montażu tego produktu użyto paneli TFT-LCD wykonanych w zaawansowanej technologii półprzewodnikowej i z precyzją powyżej 1 ppm (jedna milionowa). Jednakże piksele w kolorze CZERWONYM, ZIELONYM, NIEBIESKIM i BIAŁYM mogą czasem wydawać się rozjaśnione lub też mogą być widoczne czarne piksele. Przyczyną tego zjawiska nie jest zła jakość urządzenia i nie powinno ono przeszkadzać w użytkowaniu.

Uwaga

Konstrukcja oraz dane techniczne mogą ulec zmianie bez powiadomienia.

Urządzenie klasy B (Informacje dotyczące użytkowania urządzenia komunikacyjnego na obszarach mieszkalnych)

Ten produkt spełnia wymogi dyrektyw dotyczących kompatybilności elektromagnetycznej podczas użytkowania na obszarach mieszkalnych i może być używany we wszystkich typach obszarów, w tym na obszarach mieszkalnych. (Sprzęt klasy B emituje mniej fal elektromagnetycznych niż sprzęt klasy A).

Dane techniczne

Oszczędzanie energii

Monitor jest wyposażony we wbudowany system zarządzania energią o nazwie PowerSaver. System ten umożliwia oszczędzanie energii elektrycznej poprzez przełączanie monitora w tryb niskiego poboru energii, który jest uruchamiany w momencie nieużywania monitora przez określony okres czasu. Monitor powraca do trybu normalnej pracy po naciśnięciu dowolnego przycisku klawiatury. W celu oszczędzania energii monitor należy WYŁĄCZYĆ, gdy nie jest używany lub w przypadku dłuższej przerwy w eksploatacji. System PowerSaver współpracuje z kartami graficznymi zgodnymi z VESA DPM. W celu konfiguracji jego ustawień należy użyć odpowiedniego oprogramowania zainstalowanego na komputerze.

Stan	Tryb standardowy	Tryb oszczędzania energii	Zasilanie wyłączone (przyciskiem zasilania) EPA/ENERGY 2000
Wskaźnik zasilania	Wł.	Miga	Wył.
Zużycie energii	45 W	Poniżej 1 W	Poniżej 1 W

Monitor jest zgodny z normą EPA ENERGY STAR® i ENERGY 2000, jeżeli jest używany łącznie z komputerem obsługującym tryb energooszczędny VESA DPM.

Jako partner programu ENERGY STAR® firma SAMSUNG gwarantuje, iż niniejszy produkt spełnia wytyczne normy ENERGY STAR® dotyczące oszczędności energii.

Dane techniczne

Zaprogramowane tryby synchronizacji

Jeśli sygnał wyjściowy komputera jest zgodny z wartościami funkcji Zaprogramowane tryby synchronizacji, ustawienia ekranu monitora zostaną dostosowane automatycznie. Jeśli sygnały nie są identyczne, na ekranie może nie być wyświetlany żaden obraz, ale dioda LED wskaźnika zasilania pozostanie włączona. (Aby uzyskać szczegółowe informacje, zapoznaj się z instrukcją obsługi karty graficznej).

Tryb wyświetlania	Częstotliwość pozioma (kHz)	Częstotliwość pionowa (Hz)	Częstotliwość taktowania (MHz)	Polaryzacja synchronizacji (pozioma/pionowa)
IBM, 720 x 400	31,469	70,087	28,322	-/+
MAC, 640 x 480	35,000	66,667	30,240	-/-
MAC, 832 x 624	49,726	74,551	57,284	-/-
MAC, 1152 x 870	68,681	75,062	100,000	-/-
VESA, 640 x 480	31,469	59,94	25,175	-/-
VESA, 640 x 480	37,861	72,809	31,500	-/-
VESA, 640 x 480	37,500	75,000	31,500	-/-
VESA, 800 x 600	35,156	56,250	36,000	+/+
VESA, 800 x 600	37,879	60,317	40,000	+/+
VESA, 800 x 600	48,077	72,188	50,000	+/+
VESA, 800 x 600	46,875	75,000	49,500	+/+
VESA, 1024 x 768	48,363	60,004	65,000	-/-
VESA, 1024 x 768	56,476	70,069	75,000	-/-
VESA, 1024 x 768	60,023	75,029	78,750	+/+
VESA, 1152 x 864	67,500	75,000	108,000	+/+
VESA, 1280 x 800	49,702	59,810	83,500	-/+
VESA, 1280 x 960	60,000	60,000	108,000	+/+
VESA, 1280 x 1024	63,981	60,020	108,000	+/+
VESA, 1280 x 1024	79,976	75,025	135,000	+/+
VESA, 1440 x 900	55,935	59,887	106,500	-/+
VESA, 1440 x 900	70,635	74,984	136,750	-/+
VESA, 1680 x 1050	65,290	59,954	146,250	-/+



Częstotliwość pozioma

Czas, w ciągu którego wiązka światła przemieści się z lewej do prawej krawędzi ekranu wzdłuż linii poziomej, nosi nazwę cyklu poziomego, a częstotliwość odświeżania poziomego stanowi odwrotność tego czasu. Jednostka: kHz

Częstotliwość odświeżania pionowego

Działając podobnie do lampy fluorescencyjnej, obraz wyświetlany na ekranie musi zostać odświeżony kilka razy w przeciągu jednej sekundy, aby mógł on być widoczny dla człowieka. Częstotliwość tego powtórzenia to częstotliwość pionowa, zwana także częstotliwością odświeżania. Jednostka: Hz

Dane techniczne

Ogólne

Ogólne

Nazwa modelu	SyncMaster 2233SN

Panel LCD

Wymiary	21,5 cala (54,68 cm)
Obszar wyświetlania	476,64 mm (poziomo) x 268,11 mm (pionowo)
Plamka matrycy	0,248 mm (poziomo) x 0,248 mm (pionowo)

Synchronizacja

Poziomo	31 ~ 80 kHz
Pionowo	50 ~ 75 Hz

Gama kolorów

16,7 mln

Rozdzielczość

Rozdzielczość optymalna	1920 x 1080@60 Hz
Maksymalna rozdzielczość	1920 x 1080@60 Hz

Sygnał wejściowy, z obciążeniem

RGB Analogowy

0,7 Vp-p ± 5 %

oddzielna synchronizacja H/V, gniazdo Composite, SOG

Poziom TTL (V wysoki ≥ 2,0 V, V niski ≤ 0,8 V)

Maksymalna częstotliwość taktowania pikseli

162 MHz (Analogowy)

Zasilanie

AC 100 - 240 V~ (+/- 10 %), 50/60Hz ± 3 Hz

Kabel sygnałowy

Kabel D-Sub z dwoma 15-stykowymi złączami, odłączany

Wymiary (szer. x wys. x głęb.) / Waga (podstawa standardowa)

519 x 344,7 x 71,1 mm (bez podstawy)

519 x 392,3 x 208,7 mm (z podstawą) / 4,40 kg

VESA Podkładka montażowa

100 mm x 100 mm (do stosowania ze specjalnym urządzeniem (ramieniem) do montażu)

Środowisko pracy

Obsługa urządzenia	Temperatura: 10˚C – 40˚C (50˚F – 104˚F) Wilgotność: 10 – 80 % bez kondensacji
Przechowywanie	Temperatura: -20˚C – 45˚C (-4˚F – 113˚F)

Wilgotność: 5 % – 95 % bez kondensacji

Obsługa systemu Plug and Play

Ten monitor współdziała z każdym systemem zgodnym z funkcją Plug & Play. Proces interakcji pomiędzy monitorem a systemem komputerowym zapewni uzyskanie najlepszej pracy monitora i optymalnych ustawień konfiguracyjnych. W większości przypadków instalacja monitora będzie przebiegać automatycznie, chyba że użytkownik zdecyduje się na wybranie alternatywnych ustawień.

Prawidłowy wygląd plamek

Do montażu tego produktu użyto paneli TFT-LCD wykonanych w zaawansowanej technologii półprzewodnikowej i z precyzją powyżej 1 ppm (jedna milionowa). Jednakże piksele w kolorze CZERWONYM, ZIELONYM, NIEBIESKIM i BIAŁYM mogą czasem wydawać się rozjaśnione lub też mogą być widoczne czarne piksele. Przyczyną tego zjawiska nie jest zła jakość urządzenia i nie powinno ono przeszkadzać w użytkowaniu.

Uwaga

Konstrukcja oraz dane techniczne mogą ulec zmianie bez powiadomienia.

Urządzenie klasy B (Informacje dotyczące użytkowania urządzenia komunikacyjnego na obszarach mieszkalnych)

Ten produkt spełnia wymogi dyrektyw dotyczących kompatybilności elektromagnetycznej podczas użytkowania na obszarach mieszkalnych i może być używany we wszystkich typach obszarów, w tym na obszarach mieszkalnych. (Sprzęt klasy B emituje mniej fal elektromagnetycznych niż sprzęt klasy A).

Dane techniczne

Oszczędzanie energii

Monitor jest wyposażony we wbudowany system zarządzania energią o nazwie PowerSaver. System ten umożliwia oszczędzanie energii elektrycznej poprzez przełączanie monitora w tryb niskiego poboru energii, który jest uruchamiany w momencie nieużywania monitora przez określony okres czasu. Monitor powraca do trybu normalnej pracy po naciśnięciu dowolnego przycisku klawiatury. W celu oszczędzania energii monitor należy WYŁĄCZYĆ, gdy nie jest używany lub w przypadku dłuższej przerwy w eksploatacji. System PowerSaver współpracuje z kartami graficznymi zgodnymi z VESA DPM. W celu konfiguracji jego ustawień należy użyć odpowiedniego oprogramowania zainstalowanego na komputerze.

Stan	Tryb standardowy	Tryb oszczędzania energii	Zasilanie wyłączone (przyciskiem zasilania) EPA/ENERGY 2000
Wskaźnik zasilania	Wł.	Migotanie	Wył.
Zużycie energii	45 W	Poniżej 1 W	Poniżej 1 W

Monitor jest zgodny z normą EPA ENERGY STAR® i ENERG Y2000, jeżeli jest używany łącznie z komputerem obsługującym tryb energooszczędny VESA DPM.

Jako partner programu ENERGY STAR® firma SAMSUNG gwarantuje, iż niniejszy produkt spełnia wytyczne normy ENERGY STAR® dotyczące oszczędności energii.

Dane techniczne

Zaprogramowane tryby synchronizacji

Jeśli sygnał wyjściowy komputera jest zgodny z wartościami funkcji Zaprogramowane tryby synchronizacji, ustawienia ekranu monitora zostaną dostosowane automatycznie. Jeśli sygnały nie są identyczne, na ekranie może nie być wyświetlany żaden obraz, ale dioda LED wskaźnika zasilania pozostanie włączona. (Aby uzyskać szczegółowe informacje, zapoznaj się z instrukcją obsługi karty graficznej).

Tryb wyświetlania	Częstotliwość pozioma (kHz)	Częstotliwość pionowa (Hz)	Częstotliwość taktowania (MHz)	Polaryzacja synchronizacji (pozioma/pionowa)
VESA, 640 x 480	31,469	59,940	25,175	-/-
VESA, 800 x 600	35,156	56,250	36,000	+/+
VESA, 800 x 600	37,879	60,317	40,000	+/+
VESA, 1024 x 768	48,363	60,004	65,000	-/-
VESA, 1280 x 800	49,702	59,810	83,500	-/+
VESA, 1280 X 960	60,000	60,000	108,000	+/+
VESA, 1280 X 1024	63,981	60,020	108,000	+/+
VESA, 1440 X 900	55,935	59,887	106,500	-/+
VESA, 1600 X 1200	75,000	60,000	162,000	+/+
VESA, 1680 X 1050	65,290	59,954	146,250	-/+
VESA, 1920 X 1080	66,587	59,934	138,500	+/-



Częstotliwość pozioma

Czas, w ciągu którego wiązka światła przemieści się z lewej do prawej krawędzi ekranu wzdłuż linii poziomej, nosi nazwę cyklu poziomego, a częstotliwość odświeżania poziomego stanowi odwrotność tego czasu. Jednostka: kHz

Częstotliwość odświeżania pionowego

Działając podobnie do lampy fluorescencyjnej, obraz wyświetlany na ekranie musi zostać odświeżony kilka razy w przeciągu jednej sekundy, aby mógł on być widoczny dla człowieka. Częstotliwość tego powtórzenia to częstotliwość pionowa, zwana także częstotliwością odświeżania. Jednostka: Hz

Dane techniczne

Ogólne

Ogólne

Nazwa modelu	SyncMaster 2233SNPLUS

Panel LCD

Wymiary	21,5 cala (54,68 cm)
Obszar wyświetlania	476,64 mm (poziomo) x 268,11 mm (pionowo)
Plamka matrycy	0,248 mm (poziomo) x 0,248 mm (pionowo)

Synchronizacja

Poziomo	31 ~ 80 kHz
Pionowo	50 ~ 75 Hz

Gama kolorów

16,7 mln

Rozdzielczość

Rozdzielczość optymalna	1920 x 1080@60 Hz
Maksymalna rozdzielczość	1920 x 1080@60 Hz

Sygnał wejściowy, z obciążeniem

RGB Analogowy

0,7 Vp-p ± 5 %

oddzielna synchronizacja H/V, gniazdo Composite, SOG

Poziom TTL (V wysoki ≥ 2,0 V, V niski ≤ 0,8 V)

Maksymalna częstotliwość taktowania pikseli

162 MHz (Analogowy)

Zasilanie

AC 100 - 240 V~ (+/- 10 %), 50/60Hz ± 3 Hz

Kabel sygnałowy

Kabel D-Sub z dwoma 15-stykowymi złączami, odłączany

Wymiary (szer. x wys. x głęb.) / Waga (podstawa standardowa)

519 x 344,7 x 71,1 mm (bez podstawy)

519 x 392,3 x 208,7 mm (z podstawą) / 4,40 kg

VESA Podkładka montażowa

100 mm x 100 mm (do stosowania ze specjalnym urządzeniem (ramieniem) do montażu)

Środowisko pracy

Obsługa urządzenia	Temperatura: 10˚C – 40˚C (50˚F – 104˚F) Wilgotność: 10 – 80 % bez kondensacji
Przechowywanie	Temperatura: -20˚C – 45˚C (-4˚F – 113˚F)

Wilgotność: 5 % – 95 % bez kondensacji

Obsługa systemu Plug and Play

Ten monitor współdziała z każdym systemem zgodnym z funkcją Plug & Play. Proces interakcji pomiędzy monitorem a systemem komputerowym zapewni uzyskanie najlepszej pracy monitora i optymalnych ustawień konfiguracyjnych. W większości przypadków instalacja monitora będzie przebiegać automatycznie, chyba że użytkownik zdecyduje się na wybranie alternatywnych ustawień.

Prawidłowy wygląd plamek

Do montażu tego produktu użyto paneli TFT-LCD wykonanych w zaawansowanej technologii półprzewodnikowej i z precyzją powyżej 1 ppm (jedna milionowa). Jednakże piksele w kolorze CZERWONYM, ZIELONYM, NIEBIESKIM i BIAŁYM mogą czasem wydawać się rozjaśnione lub też mogą być widoczne czarne piksele. Przyczyną tego zjawiska nie jest zła jakość urządzenia i nie powinno ono przeszkadzać w użytkowaniu.

Uwaga

Konstrukcja oraz dane techniczne mogą ulec zmianie bez powiadomienia.

Urządzenie klasy B (Informacje dotyczące użytkowania urządzenia komunikacyjnego na obszarach mieszkalnych)

Ten produkt spełnia wymogi dyrektyw dotyczących kompatybilności elektromagnetycznej podczas użytkowania na obszarach mieszkalnych i może być używany we wszystkich typach obszarów, w tym na obszarach mieszkalnych. (Sprzęt klasy B emituje mniej fal elektromagnetycznych niż sprzęt klasy A).

Dane techniczne

Oszczędzanie energii

Monitor jest wyposażony we wbudowany system zarządzania energią o nazwie PowerSaver. System ten umożliwia oszczędzanie energii elektrycznej poprzez przełączanie monitora w tryb niskiego poboru energii, który jest uruchamiany w momencie nieużywania monitora przez określony okres czasu. Monitor powraca do trybu normalnej pracy po naciśnięciu dowolnego przycisku klawiatury. W celu oszczędzania energii monitor należy WYŁĄCZYĆ, gdy nie jest używany lub w przypadku dłuższej przerwy w eksploatacji. System PowerSaver współpracuje z kartami graficznymi zgodnymi z VESA DPM. W celu konfiguracji jego ustawień należy użyć odpowiedniego oprogramowania zainstalowanego na komputerze.

Stan	Tryb standardowy	Tryb oszczędzania energii	Zasilanie wyłączone (przyciskiem zasilania) EPA/ENERGY 2000
Wskaźnik zasilania	Wł.	Migotanie	Wył.
Zużycie energii	45 W	Poniżej 1 W	Poniżej 1 W

Monitor jest zgodny z normą EPA ENERGY STAR® i ENERG Y2000, jeżeli jest używany łącznie z komputerem obsługującym tryb energooszczędny VESA DPM.

Jako partner programu ENERGY STAR® firma SAMSUNG gwarantuje, iż niniejszy produkt spełnia wytyczne normy ENERGY STAR® dotyczące oszczędności energii.

Dane techniczne

Zaprogramowane tryby synchronizacji

Jeśli sygnał wyjściowy komputera jest zgodny z wartościami funkcji Zaprogramowane tryby synchronizacji, ustawienia ekranu monitora zostaną dostosowane automatycznie. Jeśli sygnały nie są identyczne, na ekranie może nie być wyświetlany żaden obraz, ale dioda LED wskaźnika zasilania pozostanie włączona. (Aby uzyskać szczegółowe informacje, zapoznaj się z instrukcją obsługi karty graficznej).

Tryb wyświetlania	Częstotliwość pozioma (kHz)	Częstotliwość pionowa (Hz)	Częstotliwość taktowania (MHz)	Polaryzacja synchronizacji (pozioma/pionowa)
VESA, 640 x 480	31,469	59,940	25,175	-/-
VESA, 800 x 600	35,156	56,250	36,000	+/+
VESA, 800 x 600	37,879	60,317	40,000	+/+
VESA, 1024 x 768	48,363	60,004	65,000	-/-
VESA, 1280 x 800	49,702	59,810	83,500	-/+
VESA, 1280 X 960	60,000	60,000	108,000	+/+
VESA, 1280 X 1024	63,981	60,020	108,000	+/+
VESA, 1440 X 900	55,935	59,887	106,500	-/+
VESA, 1600 X 1200	75,000	60,000	162,000	+/+
VESA, 1680 X 1050	65,290	59,954	146,250	-/+
VESA, 1920 X 1080	66,587	59,934	138,500	+/-



Częstotliwość pozioma

Czas, w ciągu którego wiązka światła przemieści się z lewej do prawej krawędzi ekranu wzdłuż linii poziomej, nosi nazwę cyklu poziomego, a częstotliwość odświeżania poziomego stanowi odwrotność tego czasu. Jednostka: kHz

Częstotliwość odświeżania pionowego

Działając podobnie do lampy fluorescencyjnej, obraz wyświetlany na ekranie musi zostać odświeżony kilka razy w przeciągu jednej sekundy, aby mógł on być widoczny dla człowieka. Częstotliwość tego powtórzenia to częstotliwość pionowa, zwana także częstotliwością odświeżania. Jednostka: Hz

Dane techniczne

Ogólne

Ogólne

Nazwa modelu	SyncMaster 2233SW

Panel LCD

Wymiary	21,5 cala (54,68 cm)
Obszar wyświetlania	476,64 mm (poziomo) x 268,11 mm (pionowo)
Plamka matrycy	0,248 mm (poziomo) x 0,248 mm (pionowo)

Synchronizacja

Poziomo	31 ~ 80 kHz
Pionowo	50 ~ 75 Hz

Gama kolorów

16,7 mln

Rozdzielczość

Rozdzielczość optymalna	1920 x 1080@60 Hz
Maksymalna rozdzielczość	1920 x 1080@60 Hz

Sygnał wejściowy, z obciążeniem

RGB Złącze analogowe, DVI(Digital Visual Interface), obsługujące cyfrowy sygnał RGB

0,7 Vp-p ± 5 %

oddzielna synchronizacja H/V, gniazdo Composite, SOG

Poziom TTL (V wysoki ≥ 2,0 V, V niski ≤ 0,8 V)

Maksymalna częstotliwość taktowania pikseli

162 MHz (analogowy, cyfrowy)

Zasilanie

AC 100 - 240 V~ (+/- 10 %), 50/60Hz ± 3 Hz

Kabel sygnałowy

Kabel D-Sub z dwoma 15-stykowymi złączami, odłączany

Złącze DVI-D-to-DVI-D, odłączane

Wymiary (szer. x wys. x głęb.) / Waga (podstawa standardowa)

519 x 344,7 x 71,1 mm (bez podstawy)

519 x 392,3 x 208,7 mm (z podstawą) / 4,40 kg

VESA Podkładka montażowa

100 mm x 100 mm (do stosowania ze specjalnym urządzeniem (ramieniem) do montażu)

Środowisko pracy

Obsługa urządzenia	Temperatura: 10˚C – 40˚C (50˚F – 104˚F) Wilgotność: 10 – 80 % bez kondensacji

	Temperatura: -20˚C – 45˚C (-4˚F – 113˚F)
Przechowywanie	
	Wilgotność: 5 % – 95 % bez kondensacji

Obsługa systemu Plug and Play

Ten monitor współdziała z każdym systemem zgodnym z funkcją Plug & Play. Proces interakcji pomiędzy monitorem a systemem komputerowym zapewni uzyskanie najlepszej pracy monitora i optymalnych ustawień konfiguracyjnych. W większości przypadków instalacja monitora będzie przebiegać automatycznie, chyba że użytkownik zdecyduje się na wybranie alternatywnych ustawień.

Prawidłowy wygląd plamek

Do montażu tego produktu użyto paneli TFT-LCD wykonanych w zaawansowanej technologii półprzewodnikowej i z precyzją powyżej 1 ppm (jedna milionowa). Jednakże piksele w kolorze CZERWONYM, ZIELONYM, NIEBIESKIM i BIAŁYM mogą czasem wydawać się rozjaśnione lub też mogą być widoczne czarne piksele. Przyczyną tego zjawiska nie jest zła jakość urządzenia i nie powinno ono przeszkadzać w użytkowaniu.

Uwaga

Konstrukcja oraz dane techniczne mogą ulec zmianie bez powiadomienia.

Urządzenie klasy B (Informacje dotyczące użytkowania urządzenia komunikacyjnego na obszarach mieszkalnych)

Ten produkt spełnia wymogi dyrektyw dotyczących kompatybilności elektromagnetycznej podczas użytkowania na obszarach mieszkalnych i może być używany we wszystkich typach obszarów, w tym na obszarach mieszkalnych. (Sprzęt klasy B emituje mniej fal elektromagnetycznych niż sprzęt klasy A).

Dane techniczne

Oszczędzanie energii

Monitor jest wyposażony we wbudowany system zarządzania energią o nazwie PowerSaver. System ten umożliwia oszczędzanie energii elektrycznej poprzez przełączanie monitora w tryb niskiego poboru energii, który jest uruchamiany w momencie nieużywania monitora przez określony okres czasu. Monitor powraca do trybu normalnej pracy po naciśnięciu dowolnego przycisku klawiatury. W celu oszczędzania energii monitor należy WYŁĄCZYĆ, gdy nie jest używany lub w przypadku dłuższej przerwy w eksploatacji. System PowerSaver współpracuje z kartami graficznymi zgodnymi z VESA DPM. W celu konfiguracji jego ustawień należy użyć odpowiedniego oprogramowania zainstalowanego na komputerze.

Stan	Tryb standardowy	Tryb oszczędzania energii	Zasilanie wyłączone (przyciskiem zasilania) EPA/ENERGY 2000
Wskaźnik zasilania	Wł.	Migotanie	Wył.
Zużycie energii	45 W	Poniżej 1 W	Poniżej 1 W

Monitor jest zgodny z normą EPA ENERGY STAR® i ENERGY 2000, jeżeli jest używany łącznie z komputerem obsługującym tryb energooszczędny VESA DPM.

Jako partner programu ENERGY STAR® firma SAMSUNG gwarantuje, iż niniejszy produkt spełnia wytyczne normy ENERGY STAR® dotyczące oszczędności energii.

Dane techniczne

Zaprogramowane tryby synchronizacji

Jeśli sygnał wyjściowy komputera jest zgodny z wartościami funkcji Zaprogramowane tryby synchronizacji, ustawienia ekranu monitora zostaną dostosowane automatycznie. Jeśli sygnały nie są identyczne, na ekranie może nie być wyświetlany żaden obraz, ale dioda LED wskaźnika zasilania pozostanie włączona. (Aby uzyskać szczegółowe informacje, zapoznaj się z instrukcją obsługi karty graficznej).

Tryb wyświetlania	Częstotliwość pozioma (kHz)	Częstotliwość pionowa (Hz)	Częstotliwość taktowania (MHz)	Polaryzacja synchronizacji (pozioma/pionowa)
VESA, 640 x 480	31,469	59,940	25,175	-/-
VESA, 800 x 600	35,156	56,250	36,000	+/+
VESA, 800 x 600	37,879	60,317	40,000	+/+
VESA, 1024 x 768	48,363	60,004	65,000	-/-
VESA, 1280 X 800	49,702	59,810	83,500	-/+
VESA, 1280 X 960	60,000	60,000	108,000	+/+
VESA, 1280 X 1024	63,981	60,020	108,000	+/+
VESA, 1440 X 900	55,935	59,887	106,500	-/+
VESA, 1600 X 1200	75,000	60,000	162,000	+/+
VESA, 1680 X 1050	65,290	59,954	146,250	-/+
VESA, 1920 X 1080	66,587	59,934	138,500	+/-



Częstotliwość pozioma

Czas, w ciągu którego wiązka światła przemieści się z lewej do prawej krawędzi ekranu wzdłuż linii poziomej, nosi nazwę cyklu poziomego, a częstotliwość odświeżania poziomego stanowi odwrotność tego czasu. Jednostka: kHz

Częstotliwość odświeżania pionowego

Działając podobnie do lampy fluorescencyjnej, obraz wyświetlany na ekranie musi zostać odświeżony kilka razy w przeciągu jednej sekundy, aby mógł on być widoczny dla człowieka. Częstotliwość tego powtórzenia to częstotliwość pionowa, zwana także częstotliwością odświeżania. Jednostka: Hz

Dane techniczne

Ogólne

Ogólne

Nazwa modelu	SyncMaster 2233SWPLUS

Panel LCD

Wymiary	21,5 cala (54,68 cm)
Obszar wyświetlania	476,64 mm (poziomo) x 268,11 mm (pionowo)
Plamka matrycy	0,248 mm (poziomo) x 0,248 mm (pionowo)

Synchronizacja

Poziomo	31 ~ 80 kHz
Pionowo	50 ~ 75 Hz

Gama kolorów

16,7 mln

Rozdzielczość

Rozdzielczość optymalna	1920 x 1080@60 Hz
Maksymalna rozdzielczość	1920 x 1080@60 Hz

Sygnał wejściowy, z obciążeniem

RGB Złącze analogowe, DVI(Digital Visual Interface), obsługujące cyfrowy sygnał RGB

0,7 Vp-p ± 5 %

oddzielna synchronizacja H/V, gniazdo Composite, SOG

Poziom TTL (V wysoki ≥ 2,0 V, V niski ≤ 0,8 V)

Maksymalna częstotliwość taktowania pikseli

162 MHz (analogowy, cyfrowy)

Zasilanie

AC 100 - 240 V~ (+/- 10 %), 50/60Hz ± 3 Hz

Kabel sygnałowy

Kabel D-Sub z dwoma 15-stykowymi złączami, odłączany

Złącze DVI-D-to-DVI-D, odłączane

Wymiary (szer. x wys. x głęb.) / Waga (podstawa standardowa)

519 x 344,7 x 71,1 mm (bez podstawy)

519 x 392,3 x 208,7 mm (z podstawą) / 4,40 kg

VESA Podkładka montażowa

100 mm x 100 mm (do stosowania ze specjalnym urządzeniem (ramieniem) do montażu)

Środowisko pracy

Obsługa urządzenia	Temperatura: 10˚C – 40˚C (50˚F – 104˚F) Wilgotność: 10 – 80 % bez kondensacji

	Temperatura: -20˚C – 45˚C (-4˚F – 113˚F)
Przechowywanie	
	Wilgotność: 5 % – 95 % bez kondensacji

Obsługa systemu Plug and Play

Ten monitor współdziała z każdym systemem zgodnym z funkcją Plug & Play. Proces interakcji pomiędzy monitorem a systemem komputerowym zapewni uzyskanie najlepszej pracy monitora i optymalnych ustawień konfiguracyjnych. W większości przypadków instalacja monitora będzie przebiegać automatycznie, chyba że użytkownik zdecyduje się na wybranie alternatywnych ustawień.

Prawidłowy wygląd plamek

Do montażu tego produktu użyto paneli TFT-LCD wykonanych w zaawansowanej technologii półprzewodnikowej i z precyzją powyżej 1 ppm (jedna milionowa). Jednakże piksele w kolorze CZERWONYM, ZIELONYM, NIEBIESKIM i BIAŁYM mogą czasem wydawać się rozjaśnione lub też mogą być widoczne czarne piksele. Przyczyną tego zjawiska nie jest zła jakość urządzenia i nie powinno ono przeszkadzać w użytkowaniu.

Uwaga

Konstrukcja oraz dane techniczne mogą ulec zmianie bez powiadomienia.

Urządzenie klasy B (Informacje dotyczące użytkowania urządzenia komunikacyjnego na obszarach mieszkalnych)

Ten produkt spełnia wymogi dyrektyw dotyczących kompatybilności elektromagnetycznej podczas użytkowania na obszarach mieszkalnych i może być używany we wszystkich typach obszarów, w tym na obszarach mieszkalnych. (Sprzęt klasy B emituje mniej fal elektromagnetycznych niż sprzęt klasy A).

Dane techniczne

Oszczędzanie energii

Monitor jest wyposażony we wbudowany system zarządzania energią o nazwie PowerSaver. System ten umożliwia oszczędzanie energii elektrycznej poprzez przełączanie monitora w tryb niskiego poboru energii, który jest uruchamiany w momencie nieużywania monitora przez określony okres czasu. Monitor powraca do trybu normalnej pracy po naciśnięciu dowolnego przycisku klawiatury. W celu oszczędzania energii monitor należy WYŁĄCZYĆ, gdy nie jest używany lub w przypadku dłuższej przerwy w eksploatacji. System PowerSaver współpracuje z kartami graficznymi zgodnymi z VESA DPM. W celu konfiguracji jego ustawień należy użyć odpowiedniego oprogramowania zainstalowanego na komputerze.

Stan	Tryb standardowy	Tryb oszczędzania energii	Zasilanie wyłączone (przyciskiem zasilania) EPA/ENERGY 2000
Wskaźnik zasilania	Wł.	Migotanie	Wył.
Zużycie energii	45 W	Poniżej 1 W	Poniżej 1 W

Monitor jest zgodny z normą EPA ENERGY STAR® i ENERGY 2000, jeżeli jest używany łącznie z komputerem obsługującym tryb energooszczędny VESA DPM.

Jako partner programu ENERGY STAR® firma SAMSUNG gwarantuje, iż niniejszy produkt spełnia wytyczne normy ENERGY STAR® dotyczące oszczędności energii.

Dane techniczne

Zaprogramowane tryby synchronizacji

Jeśli sygnał wyjściowy komputera jest zgodny z wartościami funkcji Zaprogramowane tryby synchronizacji, ustawienia ekranu monitora zostaną dostosowane automatycznie. Jeśli sygnały nie są identyczne, na ekranie może nie być wyświetlany żaden obraz, ale dioda LED wskaźnika zasilania pozostanie włączona. (Aby uzyskać szczegółowe informacje, zapoznaj się z instrukcją obsługi karty graficznej).

Tryb wyświetlania	Częstotliwość pozioma (kHz)	Częstotliwość pionowa (Hz)	Częstotliwość taktowania (MHz)	Polaryzacja synchronizacji (pozioma/pionowa)
VESA, 640 x 480	31,469	59,940	25,175	-/-
VESA, 800 x 600	35,156	56,250	36,000	+/+
VESA, 800 x 600	37,879	60,317	40,000	+/+
VESA, 1024 x 768	48,363	60,004	65,000	-/-
VESA, 1280 X 800	49,702	59,810	83,500	-/+
VESA, 1280 X 960	60,000	60,000	108,000	+/+
VESA, 1280 X 1024	63,981	60,020	108,000	+/+
VESA, 1440 X 900	55,935	59,887	106,500	-/+
VESA, 1600 X 1200	75,000	60,000	162,000	+/+
VESA, 1680 X 1050	65,290	59,954	146,250	-/+
VESA, 1920 X 1080	66,587	59,934	138,500	+/-



Częstotliwość pozioma

Czas, w ciągu którego wiązka światła przemieści się z lewej do prawej krawędzi ekranu wzdłuż linii poziomej, nosi nazwę cyklu poziomego, a częstotliwość odświeżania poziomego stanowi odwrotność tego czasu. Jednostka: kHz

Częstotliwość odświeżania pionowego

Działając podobnie do lampy fluorescencyjnej, obraz wyświetlany na ekranie musi zostać odświeżony kilka razy w przeciągu jednej sekundy, aby mógł on być widoczny dla człowieka. Częstotliwość tego powtórzenia to częstotliwość pionowa, zwana także częstotliwością odświeżania. Jednostka: Hz

Dane techniczne

Ogólne

Ogólne

Nazwa modelu	SyncMaster 2333GWPLUS

Panel LCD

Wymiary	23 cala (58 cm)
Obszar wyświetlania	509,76 mm (poziomo) x 286,74 mm (pionowo)
Plamka matrycy	0,2655 mm (poziomo) x 0,2655 mm (pionowo)

Synchronizacja

Poziomo	30 ~ 75 kHz
Pionowo	56 ~ 61 Hz

Gama kolorów

16,7 mln

Rozdzielczość

Rozdzielczość optymalna	1920 x 1080@60 Hz
Maksymalna rozdzielczość	1920 x 1080@60 Hz

Sygnał wejściowy, z obciążeniem

RGB Złącze analogowe, DVI(Digital Visual Interface), obsługujące cyfrowy sygnał RGB

0,7 Vp-p ± 5 %

oddzielna synchronizacja H/V, gniazdo Composite, SOG

Poziom TTL (V wysoki ≥ 2,0 V, V niski ≤ 0,8 V)

Maksymalna częstotliwość taktowania pikseli

164 MHz (analogowy, cyfrowy)

Zasilanie

AC 100 - 240 V~ (+/- 10 %), 50/60Hz ± 3 Hz

Kabel sygnałowy

Kabel D-Sub z dwoma 15-stykowymi złączami, odłączany , 1,5m

Złącze DVI-D-to-DVI-D, odłączane , 1,5m

Wymiary (szer. x wys. x głęb.) / Waga (podstawa standardowa)

557,3 x 365,8 x 71,5 mm (bez podstawy)

557,3 x 415,7 x 218,6 mm (z podstawą) / 4,7 kg

VESA Podkładka montażowa

100,0 mm x 100,0 mm

Środowisko pracy

Obsługa urządzenia	Temperatura: 10˚C – 40˚C (50˚F – 104˚F) Wilgotność: 10 – 80 % bez kondensacji

	Temperatura: -20˚C – 45˚C (-4˚F – 113˚F)
Przechowywanie	
	Wilgotność: 5 % – 95 % bez kondensacji

Obsługa systemu Plug and Play

Ten monitor współdziała z każdym systemem zgodnym z funkcją Plug & Play. Proces interakcji pomiędzy monitorem a systemem komputerowym zapewni uzyskanie najlepszej pracy monitora i optymalnych ustawień konfiguracyjnych. W większości przypadków instalacja monitora będzie przebiegać automatycznie, chyba że użytkownik zdecyduje się na wybranie alternatywnych ustawień.

Prawidłowy wygląd plamek

Do montażu tego produktu użyto paneli TFT-LCD wykonanych w zaawansowanej technologii półprzewodnikowej i z precyzją powyżej 1 ppm (jedna milionowa). Jednakże piksele w kolorze CZERWONYM, ZIELONYM, NIEBIESKIM i BIAŁYM mogą czasem wydawać się rozjaśnione lub też mogą być widoczne czarne piksele. Przyczyną tego zjawiska nie jest zła jakość urządzenia i nie powinno ono przeszkadzać w użytkowaniu.

Uwaga

Konstrukcja oraz dane techniczne mogą ulec zmianie bez powiadomienia.

Urządzenie klasy B (Informacje dotyczące użytkowania urządzenia komunikacyjnego na obszarach mieszkalnych)

Ten produkt spełnia wymogi dyrektyw dotyczących kompatybilności elektromagnetycznej podczas użytkowania na obszarach mieszkalnych i może być używany we wszystkich typach obszarów, w tym na obszarach mieszkalnych. (Sprzęt klasy B emituje mniej fal elektromagnetycznych niż sprzęt klasy A).

Dane techniczne

Oszczędzanie energii

Monitor jest wyposażony we wbudowany system zarządzania energią o nazwie PowerSaver. System ten umożliwia oszczędzanie energii elektrycznej poprzez przełączanie monitora w tryb niskiego poboru energii, który jest uruchamiany w momencie nieużywania monitora przez określony okres czasu. Monitor powraca do trybu normalnej pracy po naciśnięciu dowolnego przycisku klawiatury. W celu oszczędzania energii monitor należy WYŁĄCZYĆ, gdy nie jest używany lub w przypadku dłuższej przerwy w eksploatacji. System PowerSaver współpracuje z kartami graficznymi zgodnymi z VESA DPM. W celu konfiguracji jego ustawień należy użyć odpowiedniego oprogramowania zainstalowanego na komputerze.

Stan	Tryb standardowy	Tryb oszczędzania energii	Zasilanie wyłączone (przyciskiem zasilania) EPA/ENERGY 2000
Wskaźnik zasilania	Wł.	Miga	Wył.
Zużycie energii	45 W	Poniżej 1 W	Poniżej 1 W

Monitor jest zgodny z normą EPA ENERGY STAR® i ENERGY 2000, jeżeli jest używany łącznie z komputerem obsługującym tryb energooszczędny VESA DPM.

Jako partner programu ENERGY STAR® firma SAMSUNG gwarantuje, iż niniejszy produkt spełnia wytyczne normy ENERGY STAR® dotyczące oszczędności energii.

Dane techniczne

Zaprogramowane tryby synchronizacji

Jeśli sygnał wyjściowy komputera jest zgodny z wartościami funkcji Zaprogramowane tryby synchronizacji, ustawienia ekranu monitora zostaną dostosowane automatycznie. Jeśli sygnały nie są identyczne, na ekranie może nie być wyświetlany żaden obraz, ale dioda LED wskaźnika zasilania pozostanie włączona. (Aby uzyskać szczegółowe informacje, zapoznaj się z instrukcją obsługi karty graficznej).

Tryb wyświetlania	Częstotliwość pozioma (kHz)	Częstotliwość pionowa (Hz)	Częstotliwość taktowania (MHz)	Polaryzacja synchronizacji (pozioma/pionowa)
VESA, 640 x 480	31,469	59,940	25,175	-/-
VESA, 800 x 600	35,156	56,250	36,000	+/+
VESA, 800 x 600	37,879	60,317	40,000	+/+
VESA, 1024 x 768	48,363	60,004	65,000	-/-
VESA, 1280 X 800	49,702	59,810	83,500	-/+
VESA, 1280 X 960	60,000	60,000	108,000	+/+
VESA, 1280 X 1024	63,981	60,020	108,000	+/+
VESA, 1440 X 900	55,935	59,887	106,500	-/+
VESA, 1600 X 1200	75,000	60,000	162,000	+/+
VESA, 1680 X 1050	65,290	59,954	146,250	-/+
VESA, 1920 X 1080	66,587	59,934	138,500	+/-



Częstotliwość pozioma

Czas, w ciągu którego wiązka światła przemieści się z lewej do prawej krawędzi ekranu wzdłuż linii poziomej, nosi nazwę cyklu poziomego, a częstotliwość odświeżania poziomego stanowi odwrotność tego czasu. Jednostka: kHz

Częstotliwość odświeżania pionowego

Działając podobnie do lampy fluorescencyjnej, obraz wyświetlany na ekranie musi zostać odświeżony kilka razy w przeciągu jednej sekundy, aby mógł on być widoczny dla człowieka. Częstotliwość tego powtórzenia to częstotliwość pionowa, zwana także częstotliwością odświeżania. Jednostka: Hz

Dane techniczne

Ogólne

Ogólne

Nazwa modelu	SyncMaster 2333SW

Panel LCD

Wymiary	23 cala (58 cm)
Obszar wyświetlania	509,76 mm (poziomo) x 286,74 mm (pionowo)
Plamka matrycy	0,2655 mm (poziomo) x 0,2655 mm (pionowo)

Synchronizacja

Poziomo	30 ~ 75 kHz
Pionowo	56 ~ 61 Hz

Gama kolorów

16,7 mln

Rozdzielczość

Rozdzielczość optymalna	1920 x 1080@60 Hz
Maksymalna rozdzielczość	1920 x 1080@60 Hz

Sygnał wejściowy, z obciążeniem

RGB Złącze analogowe, DVI(Digital Visual Interface), obsługujące cyfrowy sygnał RGB

0,7 Vp-p ± 5 %

oddzielna synchronizacja H/V, gniazdo Composite, SOG

Poziom TTL (V wysoki ≥ 2,0 V, V niski ≤ 0,8 V)

Maksymalna częstotliwość taktowania pikseli

164 MHz (analogowy, cyfrowy)

Zasilanie

AC 100 - 240 V~ (+/- 10 %), 50/60Hz ± 3 Hz

Kabel sygnałowy

Kabel D-Sub z dwoma 15-stykowymi złączami, odłączany

Złącze DVI-D-to-DVI-D, odłączane

Wymiary (szer. x wys. x głęb.) / Waga (podstawa standardowa)

557,3 x 365,8 x 71,5 mm (bez podstawy)

557,3 x 415,7 x 218,6 mm (z podstawą) / 5,4 kg

VESA Podkładka montażowa

100,0 mm x 100,0 mm

Środowisko pracy

Obsługa urządzenia	Temperatura: 10˚C – 40˚C (50˚F – 104˚F) Wilgotność: 10 – 80 % bez kondensacji

	Temperatura: -20˚C – 45˚C (-4˚F – 113˚F)
Przechowywanie	
	Wilgotność: 5 % – 95 % bez kondensacji

Obsługa systemu Plug and Play

Ten monitor współdziała z każdym systemem zgodnym z funkcją Plug & Play. Proces interakcji pomiędzy monitorem a systemem komputerowym zapewni uzyskanie najlepszej pracy monitora i optymalnych ustawień konfiguracyjnych. W większości przypadków instalacja monitora będzie przebiegać automatycznie, chyba że użytkownik zdecyduje się na wybranie alternatywnych ustawień.

Prawidłowy wygląd plamek

Do montażu tego produktu użyto paneli TFT-LCD wykonanych w zaawansowanej technologii półprzewodnikowej i z precyzją powyżej 1 ppm (jedna milionowa). Jednakże piksele w kolorze CZERWONYM, ZIELONYM, NIEBIESKIM i BIAŁYM mogą czasem wydawać się rozjaśnione lub też mogą być widoczne czarne piksele. Przyczyną tego zjawiska nie jest zła jakość urządzenia i nie powinno ono przeszkadzać w użytkowaniu.

Uwaga

Konstrukcja oraz dane techniczne mogą ulec zmianie bez powiadomienia.

Urządzenie klasy B (Informacje dotyczące użytkowania urządzenia komunikacyjnego na obszarach mieszkalnych)

Ten produkt spełnia wymogi dyrektyw dotyczących kompatybilności elektromagnetycznej podczas użytkowania na obszarach mieszkalnych i może być używany we wszystkich typach obszarów, w tym na obszarach mieszkalnych. (Sprzęt klasy B emituje mniej fal elektromagnetycznych niż sprzęt klasy A).

Dane techniczne

Oszczędzanie energii

Monitor jest wyposażony we wbudowany system zarządzania energią o nazwie PowerSaver. System ten umożliwia oszczędzanie energii elektrycznej poprzez przełączanie monitora w tryb niskiego poboru energii, który jest uruchamiany w momencie nieużywania monitora przez określony okres czasu. Monitor powraca do trybu normalnej pracy po naciśnięciu dowolnego przycisku klawiatury. W celu oszczędzania energii monitor należy WYŁĄCZYĆ, gdy nie jest używany lub w przypadku dłuższej przerwy w eksploatacji. System PowerSaver współpracuje z kartami graficznymi zgodnymi z VESA DPM. W celu konfiguracji jego ustawień należy użyć odpowiedniego oprogramowania zainstalowanego na komputerze.

Stan	Tryb standardowy	Tryb oszczędzania energii	Zasilanie wyłączone (przyciskiem zasilania) EPA/ENERGY 2000
Wskaźnik zasilania	Wł.	Miga	Wył.
Zużycie energii	45 W	Poniżej 1 W	Poniżej 1 W

Monitor jest zgodny z normą EPA ENERGY STAR® i ENERGY 2000, jeżeli jest używany łącznie z komputerem obsługującym tryb energooszczędny VESA DPM.

Jako partner programu ENERGY STAR® firma SAMSUNG gwarantuje, iż niniejszy produkt spełnia wytyczne normy ENERGY STAR® dotyczące oszczędności energii.

Dane techniczne

Zaprogramowane tryby synchronizacji

Jeśli sygnał wyjściowy komputera jest zgodny z wartościami funkcji Zaprogramowane tryby synchronizacji, ustawienia ekranu monitora zostaną dostosowane automatycznie. Jeśli sygnały nie są identyczne, na ekranie może nie być wyświetlany żaden obraz, ale dioda LED wskaźnika zasilania pozostanie włączona. (Aby uzyskać szczegółowe informacje, zapoznaj się z instrukcją obsługi karty graficznej).

Tryb wyświetlania	Częstotliwość pozioma (kHz)	Częstotliwość pionowa (Hz)	Częstotliwość taktowania (MHz)	Polaryzacja synchronizacji (pozioma/pionowa)
VESA, 640 x 480	31,469	59,940	25,175	-/-
VESA, 800 x 600	35,156	56,250	36,000	+/+
VESA, 800 x 600	37,879	60,317	40,000	+/+
VESA, 1024 x 768	48,363	60,004	65,000	-/-
VESA, 1280 X 800	49,702	59,810	83,500	-/+
VESA, 1280 X 960	60,000	60,000	108,000	+/+
VESA, 1280 X 1024	63,981	60,020	108,000	+/+
VESA, 1440 X 900	55,935	59,887	106,500	-/+
VESA, 1600 X 1200	75,000	60,000	162,000	+/+
VESA, 1680 X 1050	65,290	59,954	146,250	-/+
VESA, 1920 X 1080	66,587	59,934	138,500	+/-



Częstotliwość pozioma

Czas, w ciągu którego wiązka światła przemieści się z lewej do prawej krawędzi ekranu wzdłuż linii poziomej, nosi nazwę cyklu poziomego, a częstotliwość odświeżania poziomego stanowi odwrotność tego czasu. Jednostka: kHz

Częstotliwość odświeżania pionowego

Działając podobnie do lampy fluorescencyjnej, obraz wyświetlany na ekranie musi zostać odświeżony kilka razy w przeciągu jednej sekundy, aby mógł on być widoczny dla człowieka. Częstotliwość tego powtórzenia to częstotliwość pionowa, zwana także częstotliwością odświeżania. Jednostka: Hz

Dane techniczne

Ogólne

Ogólne

Nazwa modelu	SyncMaster 2333SWPLUS

Panel LCD

Wymiary	23 cala (58 cm)
Obszar wyświetlania	509,76 mm (poziomo) x 286,74 mm (pionowo)
Plamka matrycy	0,2655 mm (poziomo) x 0,2655 mm (pionowo)

Synchronizacja

Poziomo	30 ~ 75 kHz
Pionowo	56 ~ 61 Hz

Gama kolorów

16,7 mln

Rozdzielczość

Rozdzielczość optymalna	1920 x 1080@60 Hz
Maksymalna rozdzielczość	1920 x 1080@60 Hz

Sygnał wejściowy, z obciążeniem

RGB Złącze analogowe, DVI(Digital Visual Interface), obsługujące cyfrowy sygnał RGB

0,7 Vp-p ± 5 %

oddzielna synchronizacja H/V, gniazdo Composite, SOG

Poziom TTL (V wysoki ≥ 2,0 V, V niski ≤ 0,8 V)

Maksymalna częstotliwość taktowania pikseli

164 MHz (analogowy, cyfrowy)

Zasilanie

AC 100 - 240 V~ (+/- 10 %), 50/60Hz ± 3 Hz

Kabel sygnałowy

Kabel D-Sub z dwoma 15-stykowymi złączami, odłączany

Złącze DVI-D-to-DVI-D, odłączane

Wymiary (szer. x wys. x głęb.) / Waga (podstawa standardowa)

557,3 x 365,8 x 71,5 mm (bez podstawy)

557,3 x 415,7 x 218,6 mm (z podstawą) / 5,4 kg

VESA Podkładka montażowa

100,0 mm x 100,0 mm

Środowisko pracy

Obsługa urządzenia	Temperatura: 10˚C – 40˚C (50˚F – 104˚F) Wilgotność: 10 – 80 % bez kondensacji

	Temperatura: -20˚C – 45˚C (-4˚F – 113˚F)
Przechowywanie	
	Wilgotność: 5 % – 95 % bez kondensacji

Obsługa systemu Plug and Play

Ten monitor współdziała z każdym systemem zgodnym z funkcją Plug & Play. Proces interakcji pomiędzy monitorem a systemem komputerowym zapewni uzyskanie najlepszej pracy monitora i optymalnych ustawień konfiguracyjnych. W większości przypadków instalacja monitora będzie przebiegać automatycznie, chyba że użytkownik zdecyduje się na wybranie alternatywnych ustawień.

Prawidłowy wygląd plamek

Do montażu tego produktu użyto paneli TFT-LCD wykonanych w zaawansowanej technologii półprzewodnikowej i z precyzją powyżej 1 ppm (jedna milionowa). Jednakże piksele w kolorze CZERWONYM, ZIELONYM, NIEBIESKIM i BIAŁYM mogą czasem wydawać się rozjaśnione lub też mogą być widoczne czarne piksele. Przyczyną tego zjawiska nie jest zła jakość urządzenia i nie powinno ono przeszkadzać w użytkowaniu.

Uwaga

Konstrukcja oraz dane techniczne mogą ulec zmianie bez powiadomienia.

Urządzenie klasy B (Informacje dotyczące użytkowania urządzenia komunikacyjnego na obszarach mieszkalnych)

Ten produkt spełnia wymogi dyrektyw dotyczących kompatybilności elektromagnetycznej podczas użytkowania na obszarach mieszkalnych i może być używany we wszystkich typach obszarów, w tym na obszarach mieszkalnych. (Sprzęt klasy B emituje mniej fal elektromagnetycznych niż sprzęt klasy A).

Dane techniczne

Oszczędzanie energii

Monitor jest wyposażony we wbudowany system zarządzania energią o nazwie PowerSaver. System ten umożliwia oszczędzanie energii elektrycznej poprzez przełączanie monitora w tryb niskiego poboru energii, który jest uruchamiany w momencie nieużywania monitora przez określony okres czasu. Monitor powraca do trybu normalnej pracy po naciśnięciu dowolnego przycisku klawiatury. W celu oszczędzania energii monitor należy WYŁĄCZYĆ, gdy nie jest używany lub w przypadku dłuższej przerwy w eksploatacji. System PowerSaver współpracuje z kartami graficznymi zgodnymi z VESA DPM. W celu konfiguracji jego ustawień należy użyć odpowiedniego oprogramowania zainstalowanego na komputerze.

Stan	Tryb standardowy	Tryb oszczędzania energii	Zasilanie wyłączone (przyciskiem zasilania) EPA/ENERGY 2000
Wskaźnik zasilania	Wł.	Miga	Wył.
Zużycie energii	45 W	Poniżej 1 W	Poniżej 1 W

Monitor jest zgodny z normą EPA ENERGY STAR® i ENERGY 2000, jeżeli jest używany łącznie z komputerem obsługującym tryb energooszczędny VESA DPM.

Jako partner programu ENERGY STAR® firma SAMSUNG gwarantuje, iż niniejszy produkt spełnia wytyczne normy ENERGY STAR® dotyczące oszczędności energii.

Dane techniczne

Zaprogramowane tryby synchronizacji

Jeśli sygnał wyjściowy komputera jest zgodny z wartościami funkcji Zaprogramowane tryby synchronizacji, ustawienia ekranu monitora zostaną dostosowane automatycznie. Jeśli sygnały nie są identyczne, na ekranie może nie być wyświetlany żaden obraz, ale dioda LED wskaźnika zasilania pozostanie włączona. (Aby uzyskać szczegółowe informacje, zapoznaj się z instrukcją obsługi karty graficznej).

Tryb wyświetlania	Częstotliwość pozioma (kHz)	Częstotliwość pionowa (Hz)	Częstotliwość taktowania (MHz)	Polaryzacja synchronizacji (pozioma/pionowa)
VESA, 640 x 480	31,469	59,940	25,175	-/-
VESA, 800 x 600	35,156	56,250	36,000	+/+
VESA, 800 x 600	37,879	60,317	40,000	+/+
VESA, 1024 x 768	48,363	60,004	65,000	-/-
VESA, 1280 X 800	49,702	59,810	83,500	-/+
VESA, 1280 X 960	60,000	60,000	108,000	+/+
VESA, 1280 X 1024	63,981	60,020	108,000	+/+
VESA, 1440 X 900	55,935	59,887	106,500	-/+
VESA, 1600 X 1200	75,000	60,000	162,000	+/+
VESA, 1680 X 1050	65,290	59,954	146,250	-/+
VESA, 1920 X 1080	66,587	59,934	138,500	+/-



Częstotliwość pozioma

Czas, w ciągu którego wiązka światła przemieści się z lewej do prawej krawędzi ekranu wzdłuż linii poziomej, nosi nazwę cyklu poziomego, a częstotliwość odświeżania poziomego stanowi odwrotność tego czasu. Jednostka: kHz

Częstotliwość odświeżania pionowego

Działając podobnie do lampy fluorescencyjnej, obraz wyświetlany na ekranie musi zostać odświeżony kilka razy w przeciągu jednej sekundy, aby mógł on być widoczny dla człowieka. Częstotliwość tego powtórzenia to częstotliwość pionowa, zwana także częstotliwością odświeżania. Jednostka: Hz

Dane techniczne

Ogólne

Ogólne

Nazwa modelu	SyncMaster 2433BW

Panel LCD

Wymiary	24 cala (61 cm)
Obszar wyświetlania	518,4 mm (poziomo) x 324,0 mm (pionowo)
Plamka matrycy	0,270 mm (poziomo) x 0,270 mm (pionowo)

Synchronizacja

Poziomo	30 ~ 81 kHz
Pionowo	50 ~ 63 Hz

Gama kolorów

16,7 mln

Rozdzielczość

Rozdzielczość optymalna	1920 x 1200@60 Hz
Maksymalna rozdzielczość	1920 x 1200@60 Hz

Sygnał wejściowy, z obciążeniem

RGB Złącze analogowe, DVI(Digital Visual Interface), obsługujące cyfrowy sygnał RGB

0,7 Vp-p ± 5 %

oddzielna synchronizacja H/V, gniazdo Composite, SOG

Poziom TTL (V wysoki ≥ 2,0 V, V niski ≤ 0,8 V)

Maksymalna częstotliwość taktowania pikseli

164 MHz (analogowy, cyfrowy)

Zasilanie

AC 100 - 240 V~ (+/- 10 %), 50/60Hz ± 3 Hz

Kabel sygnałowy

Kabel D-Sub z dwoma 15-stykowymi złączami, odłączany

Złącze DVI-D-to-DVI-D, odłączane

Wymiary (szer. x wys. x głęb.) / Waga (podstawa standardowa)

569,5 x 403,0 x 71,1 mm (bez podstawy)

569,5 x 453,4 x 218,7 mm (z podstawą) / 5,8 kg

VESA Podkładka montażowa

100 mm x 100 mm (do stosowania ze specjalnym urządzeniem (ramieniem) do montażu)

Środowisko pracy

Obsługa urządzenia	Temperatura: 10˚C – 40˚C (50˚F – 104˚F) Wilgotność: 10 % – 80 % bez kondensacji

	Temperatura: -20˚C – 45˚C (-4˚F – 113˚F)
Przechowywanie	
	Wilgotność: 5 % – 95 % bez kondensacji

Obsługa systemu Plug and Play

Ten monitor współdziała z każdym systemem zgodnym z funkcją Plug & Play. Proces interakcji pomiędzy monitorem a systemem komputerowym zapewni uzyskanie najlepszej pracy monitora i optymalnych ustawień konfiguracyjnych. W większości przypadków instalacja monitora będzie przebiegać automatycznie, chyba że użytkownik zdecyduje się na wybranie alternatywnych ustawień.

Prawidłowy wygląd plamek

Do montażu tego produktu użyto paneli TFT-LCD wykonanych w zaawansowanej technologii półprzewodnikowej i z precyzją powyżej 1 ppm (jedna milionowa). Jednakże piksele w kolorze CZERWONYM, ZIELONYM, NIEBIESKIM i BIAŁYM mogą czasem wydawać się rozjaśnione lub też mogą być widoczne czarne piksele. Przyczyną tego zjawiska nie jest zła jakość urządzenia i nie powinno ono przeszkadzać w użytkowaniu.

Przykładowa ilość sub-pikseli TFT-LCD w tym produkcie wynosi 6.912.000.

Uwaga

Konstrukcja oraz dane techniczne mogą ulec zmianie bez powiadomienia.

Urządzenie klasy B (Informacje dotyczące użytkowania urządzenia komunikacyjnego na obszarach mieszkalnych)

Ten produkt spełnia wymogi dyrektyw dotyczących kompatybilności elektromagnetycznej podczas użytkowania na obszarach mieszkalnych i może być używany we wszystkich typach obszarów, w tym na obszarach mieszkalnych. (Sprzęt klasy B emituje mniej fal elektromagnetycznych niż sprzęt klasy A).

Dane techniczne

Oszczędzanie energii

Monitor jest wyposażony we wbudowany system zarządzania energią o nazwie PowerSaver. System ten umożliwia oszczędzanie energii elektrycznej poprzez przełączanie monitora w tryb niskiego poboru energii, który jest uruchamiany w momencie nieużywania monitora przez określony okres czasu. Monitor powraca do trybu normalnej pracy po naciśnięciu dowolnego przycisku klawiatury. W celu oszczędzania energii monitor należy WYŁĄCZYĆ, gdy nie jest używany lub w przypadku dłuższej przerwy w eksploatacji. System PowerSaver współpracuje z kartami graficznymi zgodnymi z VESA DPM. W celu konfiguracji jego ustawień należy użyć odpowiedniego oprogramowania zainstalowanego na komputerze.

Stan	Tryb standardowy	Tryb oszczędzania energii	Zasilanie wyłączone (przyciskiem zasilania) EPA/ENERGY 2000
Wskaźnik zasilania	Wł.	Miga	Wył.
Zużycie energii	50 W	Poniżej 1 W	Poniżej 1 W

Monitor jest zgodny z normą EPA ENERGY STAR® i ENERGY2000, jeżeli jest używany łącznie z komputerem obsługującym tryb energooszczędny VESA DPM.

Jako partner programu ENERGY STAR® firma SAMSUNG gwarantuje, iż niniejszy produkt spełnia wytyczne normy ENERGY STAR® dotyczące oszczędności energii.

Dane techniczne

Zaprogramowane tryby synchronizacji

Jeśli sygnał wyjściowy komputera jest zgodny z wartościami funkcji Zaprogramowane tryby synchronizacji, ustawienia ekranu monitora zostaną dostosowane automatycznie. Jeśli sygnały nie są identyczne, na ekranie może nie być wyświetlany żaden obraz, ale dioda LED wskaźnika zasilania pozostanie włączona. (Aby uzyskać szczegółowe informacje, zapoznaj się z instrukcją obsługi karty graficznej).

Tryb wyświetlania	Częstotliwość pozioma (kHz)	Częstotliwość pionowa (Hz)	Częstotliwość taktowania (MHz)	Polaryzacja synchronizacji (pozioma/pionowa)
VESA, 640 x 480	31,469	59,940	25,175	-/-
VESA, 800 x 600	35,156	56,250	36,000	+/+
VESA, 800 x 600	37,879	60,317	40,000	+/+
VESA,1024 x 768	48,363	60,004	65,000	-/-
VESA, 1280 x 800	49,702	59,810	83,500	-/+
VESA, 1280 X 960	60,000	60,000	108,000	+/+
VESA, 1280 X 1024	63,981	60,020	108,000	+/+
VESA,1440 x 900	55,935	59,887	106,500	-/+
VESA,1600 X 1200	75,000	60,000	162,000	+/+
VESA, 1680 x 1050	65,290	59,954	146,250	-/+
VESA, 1920 X 1200	74,556	59,885	193,250	-/+



Częstotliwość pozioma

Czas, w ciągu którego wiązka światła przemieści się z lewej do prawej krawędzi ekranu wzdłuż linii poziomej, nosi nazwę cyklu poziomego, a częstotliwość odświeżania poziomego stanowi odwrotność tego czasu. Jednostka: kHz

Częstotliwość odświeżania pionowego

Działając podobnie do lampy fluorescencyjnej, obraz wyświetlany na ekranie musi zostać odświeżony kilka razy w przeciągu jednej sekundy, aby mógł on być widoczny dla człowieka. Częstotliwość tego powtórzenia to częstotliwość pionowa, zwana także częstotliwością odświeżania. Jednostka: Hz

Dane techniczne

Ogólne

Ogólne

Nazwa modelu	SyncMaster 2433BWPLUS

Panel LCD

Wymiary	24 cala (61 cm)
Obszar wyświetlania	518,4 mm (poziomo) x 324,0 mm (pionowo)
Plamka matrycy	0,270 mm (poziomo) x 0,270 mm (pionowo)

Synchronizacja

Poziomo	30 ~ 81 kHz
Pionowo	50 ~ 63 Hz

Gama kolorów

16,7 mln

Rozdzielczość

Rozdzielczość optymalna	1920 x 1200@60 Hz
Maksymalna rozdzielczość	1920 x 1200@60 Hz

Sygnał wejściowy, z obciążeniem

RGB Złącze analogowe, DVI(Digital Visual Interface), obsługujące cyfrowy sygnał RGB

0,7 Vp-p ± 5 %

oddzielna synchronizacja H/V, gniazdo Composite, SOG

Poziom TTL (V wysoki ≥ 2,0 V, V niski ≤ 0,8 V)

Maksymalna częstotliwość taktowania pikseli

164 MHz (analogowy, cyfrowy)

Zasilanie

AC 100 - 240 V~ (+/- 10 %), 50/60Hz ± 3 Hz

Kabel sygnałowy

Kabel D-Sub z dwoma 15-stykowymi złączami, odłączany

Złącze DVI-D-to-DVI-D, odłączane

Wymiary (szer. x wys. x głęb.) / Waga (podstawa standardowa)

569,5 x 403,0 x 71,1 mm (bez podstawy)

569,5 x 453,4 x 218,7 mm (z podstawą) / 5,8 kg

VESA Podkładka montażowa

100 mm x 100 mm (do stosowania ze specjalnym urządzeniem (ramieniem) do montażu)

Środowisko pracy

Obsługa urządzenia	Temperatura: 10˚C – 40˚C (50˚F – 104˚F) Wilgotność: 10 % – 80 % bez kondensacji

	Temperatura: -20˚C – 45˚C (-4˚F – 113˚F)
Przechowywanie	
	Wilgotność: 5 % – 95 % bez kondensacji

Obsługa systemu Plug and Play

Ten monitor współdziała z każdym systemem zgodnym z funkcją Plug & Play. Proces interakcji pomiędzy monitorem a systemem komputerowym zapewni uzyskanie najlepszej pracy monitora i optymalnych ustawień konfiguracyjnych. W większości przypadków instalacja monitora będzie przebiegać automatycznie, chyba że użytkownik zdecyduje się na wybranie alternatywnych ustawień.

Prawidłowy wygląd plamek

Do montażu tego produktu użyto paneli TFT-LCD wykonanych w zaawansowanej technologii półprzewodnikowej i z precyzją powyżej 1 ppm (jedna milionowa). Jednakże piksele w kolorze CZERWONYM, ZIELONYM, NIEBIESKIM i BIAŁYM mogą czasem wydawać się rozjaśnione lub też mogą być widoczne czarne piksele. Przyczyną tego zjawiska nie jest zła jakość urządzenia i nie powinno ono przeszkadzać w użytkowaniu.

Przykładowa ilość sub-pikseli TFT-LCD w tym produkcie wynosi 6.912.000.

Uwaga

Konstrukcja oraz dane techniczne mogą ulec zmianie bez powiadomienia.

Urządzenie klasy B (Informacje dotyczące użytkowania urządzenia komunikacyjnego na obszarach mieszkalnych)

Ten produkt spełnia wymogi dyrektyw dotyczących kompatybilności elektromagnetycznej podczas użytkowania na obszarach mieszkalnych i może być używany we wszystkich typach obszarów, w tym na obszarach mieszkalnych. (Sprzęt klasy B emituje mniej fal elektromagnetycznych niż sprzęt klasy A).

Dane techniczne

Oszczędzanie energii

Monitor jest wyposażony we wbudowany system zarządzania energią o nazwie PowerSaver. System ten umożliwia oszczędzanie energii elektrycznej poprzez przełączanie monitora w tryb niskiego poboru energii, który jest uruchamiany w momencie nieużywania monitora przez określony okres czasu. Monitor powraca do trybu normalnej pracy po naciśnięciu dowolnego przycisku klawiatury. W celu oszczędzania energii monitor należy WYŁĄCZYĆ, gdy nie jest używany lub w przypadku dłuższej przerwy w eksploatacji. System PowerSaver współpracuje z kartami graficznymi zgodnymi z VESA DPM. W celu konfiguracji jego ustawień należy użyć odpowiedniego oprogramowania zainstalowanego na komputerze.

Stan	Tryb standardowy	Tryb oszczędzania energii	Zasilanie wyłączone (przyciskiem zasilania) EPA/ENERGY 2000
Wskaźnik zasilania	Wł.	Miga	Wył.
Zużycie energii	50 W	Poniżej 1 W	Poniżej 1 W

Monitor jest zgodny z normą EPA ENERGY STAR® i ENERGY2000, jeżeli jest używany łącznie z komputerem obsługującym tryb energooszczędny VESA DPM.

Jako partner programu ENERGY STAR® firma SAMSUNG gwarantuje, iż niniejszy produkt spełnia wytyczne normy ENERGY STAR® dotyczące oszczędności energii.

Dane techniczne

Zaprogramowane tryby synchronizacji

Jeśli sygnał wyjściowy komputera jest zgodny z wartościami funkcji Zaprogramowane tryby synchronizacji, ustawienia ekranu monitora zostaną dostosowane automatycznie. Jeśli sygnały nie są identyczne, na ekranie może nie być wyświetlany żaden obraz, ale dioda LED wskaźnika zasilania pozostanie włączona. (Aby uzyskać szczegółowe informacje, zapoznaj się z instrukcją obsługi karty graficznej).

Tryb wyświetlania	Częstotliwość pozioma (kHz)	Częstotliwość pionowa (Hz)	Częstotliwość taktowania (MHz)	Polaryzacja synchronizacji (pozioma/pionowa)
VESA, 640 x 480	31,469	59,940	25,175	-/-
VESA, 800 x 600	35,156	56,250	36,000	+/+
VESA, 800 x 600	37,879	60,317	40,000	+/+
VESA,1024 x 768	48,363	60,004	65,000	-/-
VESA, 1280 x 800	49,702	59,810	83,500	-/+
VESA, 1280 X 960	60,000	60,000	108,000	+/+
VESA, 1280 X 1024	63,981	60,020	108,000	+/+
VESA,1440 x 900	55,935	59,887	106,500	-/+
VESA,1600 X 1200	75,000	60,000	162,000	+/+
VESA, 1680 x 1050	65,290	59,954	146,250	-/+
VESA, 1920 X 1200	74,556	59,885	193,250	-/+



Częstotliwość pozioma

Czas, w ciągu którego wiązka światła przemieści się z lewej do prawej krawędzi ekranu wzdłuż linii poziomej, nosi nazwę cyklu poziomego, a częstotliwość odświeżania poziomego stanowi odwrotność tego czasu. Jednostka: kHz

Częstotliwość odświeżania pionowego

Działając podobnie do lampy fluorescencyjnej, obraz wyświetlany na ekranie musi zostać odświeżony kilka razy w przeciągu jednej sekundy, aby mógł on być widoczny dla człowieka. Częstotliwość tego powtórzenia to częstotliwość pionowa, zwana także częstotliwością odświeżania. Jednostka: Hz

Dane techniczne

Ogólne

Ogólne

Nazwa modelu	SyncMaster 2433GW

Panel LCD

Wymiary	24 cala (61 cm)
Obszar wyświetlania	518,4 mm (poziomo) x 324,0 mm (pionowo)
Plamka matrycy	0,270 mm (poziomo) x 0,270 mm (pionowo)

Synchronizacja

Poziomo	30 ~ 81 kHz
Pionowo	50 ~ 63 Hz

Gama kolorów

16,7 mln

Rozdzielczość

Rozdzielczość optymalna	1920 x 1200@60 Hz
Maksymalna rozdzielczość	1920 x 1200@60 Hz

Sygnał wejściowy, z obciążeniem

RGB Złącze analogowe, DVI(Digital Visual Interface), obsługujące cyfrowy sygnał RGB

0,7 Vp-p ± 5 %

oddzielna synchronizacja H/V, gniazdo Composite, SOG

Poziom TTL (V wysoki ≥ 2,0 V, V niski ≤ 0,8 V)

Maksymalna częstotliwość taktowania pikseli

164 MHz (analogowy, cyfrowy)

Zasilanie

AC 100 - 240 V~ (+/- 10 %), 50/60Hz ± 3 Hz

Kabel sygnałowy

Kabel D-Sub z dwoma 15-stykowymi złączami, odłączany

Złącze DVI-D-to-DVI-D, odłączane

Wymiary (szer. x wys. x głęb.) / Waga (podstawa standardowa)

569,5 x 403,0 x 71,1 mm (bez podstawy)

569,5 x 453,4 x 218,7 mm (z podstawą) / 5,8 kg

VESA Podkładka montażowa

100 mm x 100 mm (do stosowania ze specjalnym urządzeniem (ramieniem) do montażu)

Środowisko pracy

Obsługa urządzenia	Temperatura: 10˚C – 40˚C (50˚F – 104˚F) Wilgotność: 10 % – 80 % bez kondensacji

	Temperatura: -20˚C – 45˚C (-4˚F – 113˚F)
Przechowywanie	
	Wilgotność: 5 % – 95 % bez kondensacji

Obsługa systemu Plug and Play

Ten monitor współdziała z każdym systemem zgodnym z funkcją Plug & Play. Proces interakcji pomiędzy monitorem a systemem komputerowym zapewni uzyskanie najlepszej pracy monitora i optymalnych ustawień konfiguracyjnych. W większości przypadków instalacja monitora będzie przebiegać automatycznie, chyba że użytkownik zdecyduje się na wybranie alternatywnych ustawień.

Prawidłowy wygląd plamek

Do montażu tego produktu użyto paneli TFT-LCD wykonanych w zaawansowanej technologii półprzewodnikowej i z precyzją powyżej 1 ppm (jedna milionowa). Jednakże piksele w kolorze CZERWONYM, ZIELONYM, NIEBIESKIM i BIAŁYM mogą czasem wydawać się rozjaśnione lub też mogą być widoczne czarne piksele. Przyczyną tego zjawiska nie jest zła jakość urządzenia i nie powinno ono przeszkadzać w użytkowaniu.

Przykładowa ilość sub-pikseli TFT-LCD w tym produkcie wynosi 6.912.000.

Uwaga

Konstrukcja oraz dane techniczne mogą ulec zmianie bez powiadomienia.

Urządzenie klasy B (Informacje dotyczące użytkowania urządzenia komunikacyjnego na obszarach mieszkalnych)

Ten produkt spełnia wymogi dyrektyw dotyczących kompatybilności elektromagnetycznej podczas użytkowania na obszarach mieszkalnych i może być używany we wszystkich typach obszarów, w tym na obszarach mieszkalnych. (Sprzęt klasy B emituje mniej fal elektromagnetycznych niż sprzęt klasy A).

Dane techniczne

Oszczędzanie energii

Monitor jest wyposażony we wbudowany system zarządzania energią o nazwie PowerSaver. System ten umożliwia oszczędzanie energii elektrycznej poprzez przełączanie monitora w tryb niskiego poboru energii, który jest uruchamiany w momencie nieużywania monitora przez określony okres czasu. Monitor powraca do trybu normalnej pracy po naciśnięciu dowolnego przycisku klawiatury. W celu oszczędzania energii monitor należy WYŁĄCZYĆ, gdy nie jest używany lub w przypadku dłuższej przerwy w eksploatacji. System PowerSaver współpracuje z kartami graficznymi zgodnymi z VESA DPM. W celu konfiguracji jego ustawień należy użyć odpowiedniego oprogramowania zainstalowanego na komputerze.

Stan	Tryb standardowy	Tryb oszczędzania energii	Zasilanie wyłączone (przyciskiem zasilania) EPA/ENERGY 2000
Wskaźnik zasilania	Wł.	Miga	Wył.
Zużycie energii	50 W	Poniżej 1 W	Poniżej 1 W

Monitor jest zgodny z normą EPA ENERGY STAR® i ENERGY2000, jeżeli jest używany łącznie z komputerem obsługującym tryb energooszczędny VESA DPM.

Jako partner programu ENERGY STAR® firma SAMSUNG gwarantuje, iż niniejszy produkt spełnia wytyczne normy ENERGY STAR® dotyczące oszczędności energii.

Dane techniczne

Zaprogramowane tryby synchronizacji

Jeśli sygnał wyjściowy komputera jest zgodny z wartościami funkcji Zaprogramowane tryby synchronizacji, ustawienia ekranu monitora zostaną dostosowane automatycznie. Jeśli sygnały nie są identyczne, na ekranie może nie być wyświetlany żaden obraz, ale dioda LED wskaźnika zasilania pozostanie włączona. (Aby uzyskać szczegółowe informacje, zapoznaj się z instrukcją obsługi karty graficznej).

Tryb wyświetlania	Częstotliwość pozioma (kHz)	Częstotliwość pionowa (Hz)	Częstotliwość taktowania (MHz)	Polaryzacja synchronizacji (pozioma/pionowa)
VESA, 640 x 480	31,469	59,940	25,175	-/-
VESA, 800 x 600	35,156	56,250	36,000	+/+
VESA, 800 x 600	37,879	60,317	40,000	+/+
VESA,1024 x 768	48,363	60,004	65,000	-/-
VESA, 1280 x 800	49,702	59,810	83,500	-/+
VESA, 1280 X 960	60,000	60,000	108,000	+/+
VESA, 1280 X 1024	63,981	60,020	108,000	+/+
VESA,1440 x 900	55,935	59,887	106,500	-/+
VESA,1600 X 1200	75,000	60,000	162,000	+/+
VESA, 1680 x 1050	65,290	59,954	146,250	-/+
VESA, 1920 X 1200	74,556	59,885	193,250	-/+



Częstotliwość pozioma

Czas, w ciągu którego wiązka światła przemieści się z lewej do prawej krawędzi ekranu wzdłuż linii poziomej, nosi nazwę cyklu poziomego, a częstotliwość odświeżania poziomego stanowi odwrotność tego czasu. Jednostka: kHz

Częstotliwość odświeżania pionowego

Działając podobnie do lampy fluorescencyjnej, obraz wyświetlany na ekranie musi zostać odświeżony kilka razy w przeciągu jednej sekundy, aby mógł on być widoczny dla człowieka. Częstotliwość tego powtórzenia to częstotliwość pionowa, zwana także częstotliwością odświeżania. Jednostka: Hz

Dane techniczne

Ogólne

Ogólne

Nazwa modelu	SyncMaster 2433GWPLUS

Panel LCD

Wymiary	24 cala (61 cm)
Obszar wyświetlania	518,4 mm (poziomo) x 324,0 mm (pionowo)
Plamka matrycy	0,270 mm (poziomo) x 0,270 mm (pionowo)

Synchronizacja

Poziomo	30 ~ 81 kHz
Pionowo	50 ~ 63 Hz

Gama kolorów

16,7 mln

Rozdzielczość

Rozdzielczość optymalna	1920 x 1200@60 Hz
Maksymalna rozdzielczość	1920 x 1200@60 Hz

Sygnał wejściowy, z obciążeniem

RGB Złącze analogowe, DVI(Digital Visual Interface), obsługujące cyfrowy sygnał RGB

0,7 Vp-p ± 5 %

oddzielna synchronizacja H/V, gniazdo Composite, SOG

Poziom TTL (V wysoki ≥ 2,0 V, V niski ≤ 0,8 V)

Maksymalna częstotliwość taktowania pikseli

164 MHz (analogowy, cyfrowy)

Zasilanie

AC 100 - 240 V~ (+/- 10 %), 50/60Hz ± 3 Hz

Kabel sygnałowy

Kabel D-Sub z dwoma 15-stykowymi złączami, odłączany

Złącze DVI-D-to-DVI-D, odłączane

Wymiary (szer. x wys. x głęb.) / Waga (podstawa standardowa)

569,5 x 403,0 x 71,1 mm (bez podstawy)

569,5 x 453,4 x 218,7 mm (z podstawą) / 5,8 kg

VESA Podkładka montażowa

100 mm x 100 mm (do stosowania ze specjalnym urządzeniem (ramieniem) do montażu)

Środowisko pracy

Obsługa urządzenia	Temperatura: 10˚C – 40˚C (50˚F – 104˚F) Wilgotność: 10 % – 80 % bez kondensacji

	Temperatura: -20˚C – 45˚C (-4˚F – 113˚F)
Przechowywanie	
	Wilgotność: 5 % – 95 % bez kondensacji

Obsługa systemu Plug and Play

Ten monitor współdziała z każdym systemem zgodnym z funkcją Plug & Play. Proces interakcji pomiędzy monitorem a systemem komputerowym zapewni uzyskanie najlepszej pracy monitora i optymalnych ustawień konfiguracyjnych. W większości przypadków instalacja monitora będzie przebiegać automatycznie, chyba że użytkownik zdecyduje się na wybranie alternatywnych ustawień.

Prawidłowy wygląd plamek

Do montażu tego produktu użyto paneli TFT-LCD wykonanych w zaawansowanej technologii półprzewodnikowej i z precyzją powyżej 1 ppm (jedna milionowa). Jednakże piksele w kolorze CZERWONYM, ZIELONYM, NIEBIESKIM i BIAŁYM mogą czasem wydawać się rozjaśnione lub też mogą być widoczne czarne piksele. Przyczyną tego zjawiska nie jest zła jakość urządzenia i nie powinno ono przeszkadzać w użytkowaniu.

Przykładowa ilość sub-pikseli TFT-LCD w tym produkcie wynosi 6.912.000.

Uwaga

Konstrukcja oraz dane techniczne mogą ulec zmianie bez powiadomienia.

Urządzenie klasy B (Informacje dotyczące użytkowania urządzenia komunikacyjnego na obszarach mieszkalnych)

Ten produkt spełnia wymogi dyrektyw dotyczących kompatybilności elektromagnetycznej podczas użytkowania na obszarach mieszkalnych i może być używany we wszystkich typach obszarów, w tym na obszarach mieszkalnych. (Sprzęt klasy B emituje mniej fal elektromagnetycznych niż sprzęt klasy A).

Dane techniczne

Oszczędzanie energii

Monitor jest wyposażony we wbudowany system zarządzania energią o nazwie PowerSaver. System ten umożliwia oszczędzanie energii elektrycznej poprzez przełączanie monitora w tryb niskiego poboru energii, który jest uruchamiany w momencie nieużywania monitora przez określony okres czasu. Monitor powraca do trybu normalnej pracy po naciśnięciu dowolnego przycisku klawiatury. W celu oszczędzania energii monitor należy WYŁĄCZYĆ, gdy nie jest używany lub w przypadku dłuższej przerwy w eksploatacji. System PowerSaver współpracuje z kartami graficznymi zgodnymi z VESA DPM. W celu konfiguracji jego ustawień należy użyć odpowiedniego oprogramowania zainstalowanego na komputerze.

Stan	Tryb standardowy	Tryb oszczędzania energii	Zasilanie wyłączone (przyciskiem zasilania) EPA/ENERGY 2000
Wskaźnik zasilania	Wł.	Miga	Wył.
Zużycie energii	50 W	Poniżej 1 W	Poniżej 1 W

Monitor jest zgodny z normą EPA ENERGY STAR® i ENERGY2000, jeżeli jest używany łącznie z komputerem obsługującym tryb energooszczędny VESA DPM.

Jako partner programu ENERGY STAR® firma SAMSUNG gwarantuje, iż niniejszy produkt spełnia wytyczne normy ENERGY STAR® dotyczące oszczędności energii.

Dane techniczne

Zaprogramowane tryby synchronizacji

Jeśli sygnał wyjściowy komputera jest zgodny z wartościami funkcji Zaprogramowane tryby synchronizacji, ustawienia ekranu monitora zostaną dostosowane automatycznie. Jeśli sygnały nie są identyczne, na ekranie może nie być wyświetlany żaden obraz, ale dioda LED wskaźnika zasilania pozostanie włączona. (Aby uzyskać szczegółowe informacje, zapoznaj się z instrukcją obsługi karty graficznej).

Tryb wyświetlania	Częstotliwość pozioma (kHz)	Częstotliwość pionowa (Hz)	Częstotliwość taktowania (MHz)	Polaryzacja synchronizacji (pozioma/pionowa)
VESA, 640 x 480	31,469	59,940	25,175	-/-
VESA, 800 x 600	35,156	56,250	36,000	+/+
VESA, 800 x 600	37,879	60,317	40,000	+/+
VESA,1024 x 768	48,363	60,004	65,000	-/-
VESA, 1280 x 800	49,702	59,810	83,500	-/+
VESA, 1280 X 960	60,000	60,000	108,000	+/+
VESA, 1280 X 1024	63,981	60,020	108,000	+/+
VESA,1440 x 900	55,935	59,887	106,500	-/+
VESA,1600 X 1200	75,000	60,000	162,000	+/+
VESA, 1680 x 1050	65,290	59,954	146,250	-/+
VESA, 1920 X 1200	74,556	59,885	193,250	-/+



Częstotliwość pozioma

Czas, w ciągu którego wiązka światła przemieści się z lewej do prawej krawędzi ekranu wzdłuż linii poziomej, nosi nazwę cyklu poziomego, a częstotliwość odświeżania poziomego stanowi odwrotność tego czasu. Jednostka: kHz

Częstotliwość odświeżania pionowego

Działając podobnie do lampy fluorescencyjnej, obraz wyświetlany na ekranie musi zostać odświeżony kilka razy w przeciągu jednej sekundy, aby mógł on być widoczny dla człowieka. Częstotliwość tego powtórzenia to częstotliwość pionowa, zwana także częstotliwością odświeżania. Jednostka: Hz

Dane techniczne

Ogólne

Ogólne

Nazwa modelu	SyncMaster 2433LW

Panel LCD

Wymiary	23,6 cala (59,8 cm)
Obszar wyświetlania	521,28 mm (poziomo) x 293,22 mm (pionowo)
Plamka matrycy	0,2715 mm (poziomo) x 0,2715 mm (pionowo)

Synchronizacja

Poziomo	30 ~ 81 kHz
Pionowo	56 ~ 60 Hz

Gama kolorów

16,7 mln

Rozdzielczość

Rozdzielczość optymalna	1920 x 1080@60 Hz
Maksymalna rozdzielczość	1920 x 1080@60 Hz

Sygnał wejściowy, z obciążeniem

RGB Złącze analogowe, DVI(Digital Visual Interface), obsługujące cyfrowy sygnał RGB

0,7 Vp-p ± 5 %

oddzielna synchronizacja H/V, gniazdo Composite, SOG

Poziom TTL (V wysoki ≥ 2,0 V, V niski ≤ 0,8 V)

Maksymalna częstotliwość taktowania pikseli

164 MHz (analogowy, cyfrowy)

Zasilanie

AC 100 - 240 V~ (+/- 10 %), 50/60Hz ± 3 Hz

Kabel sygnałowy

Kabel D-Sub z dwoma 15-stykowymi złączami, odłączany

Złącze DVI-D-to-DVI-D, odłączane

Wymiary (szer. x wys. x głęb.) / Waga (podstawa standardowa)

579,1 x 378,2 x 75,6 mm (bez podstawy)

579,1 x 428,0 x 218,6 mm (z podstawą) / 5,8 kg

VESA Podkładka montażowa

100 mm x 100 mm (do stosowania ze specjalnym urządzeniem (ramieniem) do montażu)

Środowisko pracy

Obsługa urządzenia	Temperatura: 10˚C – 40˚C (50˚F – 104˚F) Wilgotność: 10 % – 80 % bez kondensacji

	Temperatura: -20˚C – 45˚C (-4˚F – 113˚F)
Przechowywanie	
	Wilgotność: 5 % – 95 % bez kondensacji

Obsługa systemu Plug and Play

Ten monitor współdziała z każdym systemem zgodnym z funkcją Plug & Play. Proces interakcji pomiędzy monitorem a systemem komputerowym zapewni uzyskanie najlepszej pracy monitora i optymalnych ustawień konfiguracyjnych. W większości przypadków instalacja monitora będzie przebiegać automatycznie, chyba że użytkownik zdecyduje się na wybranie alternatywnych ustawień.

Prawidłowy wygląd plamek

Do montażu tego produktu użyto paneli TFT-LCD wykonanych w zaawansowanej technologii półprzewodnikowej i z precyzją powyżej 1 ppm (jedna milionowa). Jednakże piksele w kolorze CZERWONYM, ZIELONYM, NIEBIESKIM i BIAŁYM mogą czasem wydawać się rozjaśnione lub też mogą być widoczne czarne piksele. Przyczyną tego zjawiska nie jest zła jakość urządzenia i nie powinno ono przeszkadzać w użytkowaniu.

Przykładowa ilość sub-pikseli TFT-LCD w tym produkcie wynosi 6.220.800.

Uwaga

Konstrukcja oraz dane techniczne mogą ulec zmianie bez powiadomienia.

Urządzenie klasy B (Informacje dotyczące użytkowania urządzenia komunikacyjnego na obszarach mieszkalnych)

Ten produkt spełnia wymogi dyrektyw dotyczących kompatybilności elektromagnetycznej podczas użytkowania na obszarach mieszkalnych i może być używany we wszystkich typach obszarów, w tym na obszarach mieszkalnych. (Sprzęt klasy B emituje mniej fal elektromagnetycznych niż sprzęt klasy A).

Dane techniczne

Oszczędzanie energii

Monitor jest wyposażony we wbudowany system zarządzania energią o nazwie PowerSaver. System ten umożliwia oszczędzanie energii elektrycznej poprzez przełączanie monitora w tryb niskiego poboru energii, który jest uruchamiany w momencie nieużywania monitora przez określony okres czasu. Monitor powraca do trybu normalnej pracy po naciśnięciu dowolnego przycisku klawiatury. W celu oszczędzania energii monitor należy WYŁĄCZYĆ, gdy nie jest używany lub w przypadku dłuższej przerwy w eksploatacji. System PowerSaver współpracuje z kartami graficznymi zgodnymi z VESA DPM. W celu konfiguracji jego ustawień należy użyć odpowiedniego oprogramowania zainstalowanego na komputerze.

Stan	Tryb standardowy	Tryb oszczędzania energii	Zasilanie wyłączone (przyciskiem zasilania) EPA/ENERGY 2000
Wskaźnik zasilania	Wł.	Miga	Wył.
Zużycie energii	44 W	Poniżej 1 W	Poniżej 1 W

Monitor jest zgodny z normą EPA ENERGY STAR® i ENERGY2000, jeżeli jest używany łącznie z komputerem obsługującym tryb energooszczędny VESA DPM.

Jako partner programu ENERGY STAR® firma SAMSUNG gwarantuje, iż niniejszy produkt spełnia wytyczne normy ENERGY STAR® dotyczące oszczędności energii.

Dane techniczne

Zaprogramowane tryby synchronizacji

Jeśli sygnał wyjściowy komputera jest zgodny z wartościami funkcji Zaprogramowane tryby synchronizacji, ustawienia ekranu monitora zostaną dostosowane automatycznie. Jeśli sygnały nie są identyczne, na ekranie może nie być wyświetlany żaden obraz, ale dioda LED wskaźnika zasilania pozostanie włączona. (Aby uzyskać szczegółowe informacje, zapoznaj się z instrukcją obsługi karty graficznej).

Tryb wyświetlania	Częstotliwość pozioma (kHz)	Częstotliwość pionowa (Hz)	Częstotliwość taktowania (MHz)	Polaryzacja synchronizacji (pozioma/pionowa)
VESA, 640 x 480	31,469	59,940	25,175	-/-
VESA, 800 x 600	35,156	56,250	36,000	+/+
VESA, 800 x 600	37,879	60,317	40,000	+/+
VESA,1024 x 768	48,363	60,004	65,000	-/-
VESA, 1280 x 800	49,702	59,810	83,500	-/+
VESA, 1280 X 960	60,000	60,000	108,000	+/+
VESA, 1280 X 1024	63,981	60,020	108,000	+/+
VESA,1440 x 900	55,935	59,887	106,500	-/+
VESA,1600 X 1200	75,000	60,000	162,000	+/+
VESA, 1680 x 1050	65,290	59,954	146,250	-/+
VESA, 1920 X 1200	74,556	59,885	193,250	-/+



Częstotliwość pozioma

Czas, w ciągu którego wiązka światła przemieści się z lewej do prawej krawędzi ekranu wzdłuż linii poziomej, nosi nazwę cyklu poziomego, a częstotliwość odświeżania poziomego stanowi odwrotność tego czasu. Jednostka: kHz

Częstotliwość odświeżania pionowego

Działając podobnie do lampy fluorescencyjnej, obraz wyświetlany na ekranie musi zostać odświeżony kilka razy w przeciągu jednej sekundy, aby mógł on być widoczny dla człowieka. Częstotliwość tego powtórzenia to częstotliwość pionowa, zwana także częstotliwością odświeżania. Jednostka: Hz

Informacje

Aby uzyskać lepsze wyświetlanie obrazu

Aby uzyskać najlepszą jakość obrazu, dostosuj rozdzielczość i częstotliwość odświeżania obrazu w komputerze zgodnie z zamieszczonym poniżej opisem. Wybranie innej niż najlepsza jakość wyświetlania dla ekranu TFT-LCD może spowodować wyświetlanie obrazu o nierównej jakości.

- Rozdzielczość: **** x ****
- Częstotliwość pionowa (częstotliwość odświeżania): 60 Hz

Do montażu tego produktu użyto paneli TFT-LCD wykonanych w zaawansowanej technologii półprzewodnikowej i z precyzją powyżej 1 ppm (jedna milionowa). Jednakże piksele w kolorze CZERWONYM, ZIELONYM, NIEBIESKIM i BIAŁYM mogą czasem wydawać się rozjaśnione lub też mogą być widoczne czarne piksele. Przyczyną tego zjawiska nie jest zła jakość urządzenia i nie powinno ono przeszkadzać w użytkowaniu.

Podczas czyszczenia monitora i panelu zalecane jest stosowanie niewielkich ilości środka czyszczącego, nakładanego za pomocą miękkiej ściereczki. Wyświetlacz LCD należy czyścić delikatnie, bez użycia nacisku.

Zbyt mocny nacisk może spowodować powstawanie plam.

Jeśli jakość obrazu jest niezadowalająca, można ją zwiększyć używając funkcji automatycznego wyboru źródła „**Auto Adjustment**”, dostępnej z poziomu ekranu wyświetlonego po naciśnięciu przycisku Auto.

Jeśli po użyciu funkcji automatycznego wyboru źródła szum nadal występuje, należy użyć funkcji dostosowywania ustawień **Fine**/**Coarse**.

W przypadku pozostawienia monitora na dłuższy czas z wyświetlanym statycznym obrazem mogą wystąpić problemy z utrwalonym obrazem lub efekt rozmycia.

W przypadku pozostawiania monitora na dłuższy czas należy włączyć tryb oszczędzania energii lub też ustawić na nim wygaszacz ekranu z poruszającym się obrazem.

INFORMACJE O PRODUKCIE (Urządzenie bez zjawiska utrwalenia obrazu)

W przypadku monitorów i telewizorów LCD w momencie przełączania pomiędzy obrazami (w szczególności po długotrwałym wyświetlaniu obrazu statycznego) może wystąpić zjawisko utrwalenia obrazu.

Ten podręcznik przedstawia prawidłową metodę obsługi urządzeń LCD, która pozwoli uniknąć efektu utrwalenia obrazu.

Gwarancja

Gwarancja nie obejmuje uszkodzeń spowodowanych przez zjawisko utrwalenia obrazu na ekranie.

Gwarancja nie obejmuje zjawiska wypalenia ekranu.

Czym jest utrwalenie obrazu?

Utrwalenie obrazu nie występuje, gdy ekran LCD działa w sposób normalny. Z kolei długotrwałe wyświetlanie na ekranie jednego obrazu powoduje powstanie pomiędzy dwoma elektrodami umieszczonymi w ekranie ciekłokrystalicznym niewielkiej różnicy ładunków elektrycznych. Może to być powodem zgrupowania substancji ciekłokrystalicznej na określonych obszarach wyświetlacza. Sytuacja ta doprowadza do utrwalenia poprzedniego obrazu w momencie wyświetlania kolejnego obrazu wideo. Wszystkie produkty wyposażone w wyświetlacz LCD są narażone na wystąpienie zjawiska utrwalonego obrazu. Nie jest to oznaką wady urządzenia.

Aby zapobiec występowaniu zjawiska utrwalonego obrazu w wyświetlaczach LCD, należy postępować zgodnie z poniższymi zaleceniami.

Wyłączania monitora, używanie wygaszacza ekranu lub trybu oszczędzania energii

Przykład:

- Wyłącz monitor w przypadku wyświetlania obrazu statycznego.
  - Monitor należy wyłączać na 4 godziny po 20 godzinach użytkowania
  - Monitor należy wyłączać na 2 godziny po 12 godzinach użytkowania
- Gdy to możliwe, należy używać funkcji Wygaszacz ekranu.
  - Dla funkcji Wygaszacz ekranu zaleca się używanie obrazu w jednym kolorze lub poruszającego się obrazu.
- Można ustawić wyłączanie monitora za pomocą harmonogramu oszczędzania energii we właściwościach ekranu komputera.

Propozycje dotyczące konkretnych zastosowań monitora

Przykład: Lotniska, punkty tranzytowe, giełdy, banki i instytucje nadzoru. Zalecana jest konfiguracja programu zarządzającego systemem wyświetlania zgodnie z poniższymi zaleceniami:

Wyświetlanie informacji z logo i obrazami wyświetlanymi cyklicznie

Przykład – Cykl: Po wyświetlaniu informacji przez 1 godzinę wyświetlanie logo lub ruchomego obrazu przez 1 minutę.

Okresowa zmiana schematów kolorów (Użycie 2 różnych kolorów).

Przykład: Należy użyć dwóch kolorów zmienianych cyklicznie co 30 minut.

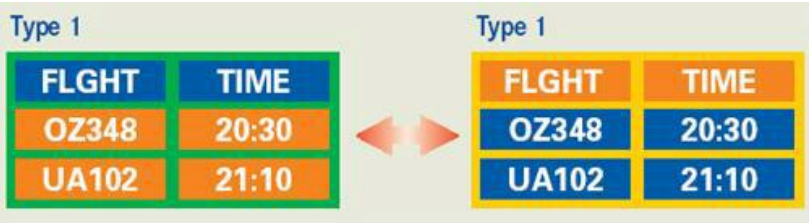

Należy unikać kombinacji kolorów znaków i tła znacząco różniących się jaskrawością.

Należy unikać korzystania z szarości, które mają niekorzystny wpływ na zjawisko utrwalenia obrazu.

- Zaleca się unikanie: Kolorów znacząco różniących się jaskrawością (biały i czarny, szary)

Przykład:



- Zalecane ustawienia: Jasne kolory, nieznacznie różniące się jaskrawością
  - Należy dokonywać zmiany kolorów znaków i tła co 30 minut

    Przykład:



  - Zalecana jest zmiana położenia znaków co 30 minut.

    Przykład:



Najlepszym sposobem na ochronę monitora przed wystąpieniem zjawiska utrwalenia obrazu jest skonfigurowanie komputera lub systemu tak, aby włączał Wygaszacz ekranu w czasie, gdy następuje przerwa w użytkowaniu ekranu.

Utrwalenie obrazu nie występuje, gdy ekran LCD działa w normalnych warunkach.

Warunki te zdefiniowano jako ciągle zmieniające się wzory obrazu wideo. Gdy ekran LCD wyświetla przez długi czas (ponad 12 godzin) stały wzór, może wystąpić nieznaczna różnica w napięciu między elektrodami obsługującymi ciekły kryształ (LC) w pikselu. Różnica napięcia między elektrodami wzrasta z czasem, powodując przyleganie cząstek ciekłego kryształu. Zjawisko to sprawia, że po zmianie wzoru może być widoczny poprzedni obraz.

Aby temu zapobiec, zgromadzona różnica napięcia musi zostać zmniejszona.

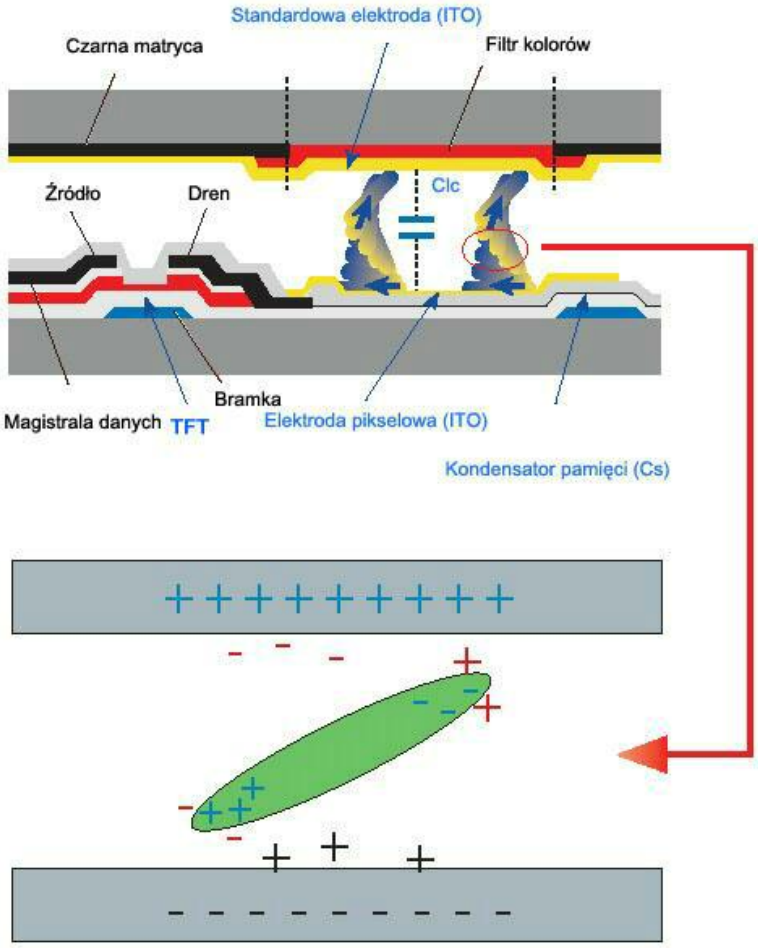

Monitor LCD spełnia normy ISO13406-2 dotyczącej matryc pikselowych klasy II.

Dodatek

Kontakt do SAMSUNG WORLDWIDE

Uwaga

Jeżeli masz jakieś uwagi lub pytania w sprawie produktów marki Samsung, skontaktuj się z naszą infolinią.

	North America	
U.S.A	1-800-SAMSUNG(726-7864)	http://www.samsung.com/us
CANADA	1-800-SAMSUNG(726-7864)	http://www.samsung.com/ca
MEXICO	01-800-SAMSUNG(726-7864)	http://www.samsung.com/mx
	Latin America	
ARGENTINA	0800-333-3733	http://www.samsung.com/ar
BRAZIL	0800-124-421	http://www.samsung.com/br
	4004-0000	
CHILE	800-SAMSUNG(726-7864)	http://www.samsung.com/cl
COLOMBIA	01-8000112112	http://www.samsung.com/co
COSTA RICA	0-800-507-7267	http://www.samsung.com/latin
ECUADOR	1-800-10-7267	http://www.samsung.com/latin
EL SALVADOR	800-6225	http://www.samsung.com/latin
GUATEMALA	1-800-299-0013	http://www.samsung.com/latin
HONDURAS	800-7919267	http://www.samsung.com/latin
JAMAICA	1-800-234-7267	http://www.samsung.com/latin
NICARAGUA	00-1800-5077267	http://www.samsung.com/latin
PANAMA	800-7267	http://www.samsung.com/latin
PUERTO RICO	1-800-682-3180	http://www.samsung.com/latin
REP. DOMINICA	1-800-751-2676	http://www.samsung.com/latin
TRINIDAD & TOBAGO	1-800-SAMSUNG(726-7864)	http://www.samsung.com/latin
VENEZUELA	0-800-100-5303	http://www.samsung.com/latin
	Europe	
AUSTRIA	0810 - SAMSUNG(7267864, € 0.07/min)	http://www.samsung.com/at
BELGIUM	02 201 2418	http://www.samsung.com/be (Dutch)
		http://www.samsung.com/be_fr (French)
CZECH REPUBLIC	800-SAMSUNG (800-726786)	http://www.samsung.com/cz
	Distributor pro Českou republiku: Samsung Zrt., česká organizační složka, Oasis Florenc, Sokolovská394/17, 180 00, Praha 8	
DENMARK	8 - SAMSUNG (7267864)	http://www.samsung.com/dk
EIRE	0818 717 100	http://www.samsung.com/ie

Europe

FINLAND	30 - 6227 515	http://www.samsung.com/fi
FRANCE	01 4863 0000	http://www.samsung.com/fr
GERMANY	01805 - SAMSUNG (7267864, € 0.14/Min)	http://www.samsung.de
HUNGARY	06-80-SAMSUNG(726-7864)	http://www.samsung.com/hu
ITALIA	800-SAMSUNG(726-7864)	http://www.samsung.com/it
LUXEMBURG	02 261 03 710	http://www.samsung.com/lu
NETHERLANDS	0900 - SAMSUNG (0900-7267864) (€ 0.10/Min)	http://www.samsung.com/nl
NORWAY	3 - SAMSUNG (7267864)	http://www.samsung.com/no
POLAND	0 801 1SAMSUNG (172678)	http://www.samsung.com/pl
	022 - 607 - 93 - 33	
PORTUGAL	808 20-SAMSUNG (7267864)	http://www.samsung.com/pt
SLOVAKIA	0800-SAMSUNG(726-7864)	http://www.samsung.com/sk
SPAIN	902 - 1 - SAMSUNG (902 172 678)	http://www.samsung.com/es
SWEDEN	075 - SAMSUNG (726 78 64)	http://www.samsung.com/se
SWITZERLAND	0848-SAMSUNG(7267864, CHF 0.08/min)	http://www.samsung.com/ch
U.K	0845 SAMSUNG (7267864)	http://www.samsung.com/uk

CIS

ESTONIA	800-7267	http://www.samsung.com/ee
LATVIA	8000-7267	http://www.samsung.com/lv
LITHUANIA	8-800-77777	http://www.samsung.com/lt
KAZAKHSTAN	8-10-800-500-55-500	http://www.samsung.com/kz_ru
KYRGYZSTAN	00-800-500-55-500	
RUSSIA	8-800-555-55-55	http://www.samsung.ru
TADJIKISTAN	8-10-800-500-55-500	
UKRAINE	8-800-502-0000	http://www.samsung.ua
UZBEKISTAN	8-10-800-500-55-500	http://www.samsung.com/kz_ru

Asia Pacific

AUSTRALIA	1300 362 603	http://www.samsung.com/au
CHINA	800-810-5858	http://www.samsung.com/cn
	400-810-5858	
	010-6475 1880	
	HONG KONG:3698 - 4698	http://www.samsung.com/hk
INDIA	3030 8282	http://www.samsung.com/in
	1800 110011	
	1-800-3000-8282	
INDONESIA	0800-112-8888	http://www.samsung.com/id

	Asia Pacific	
JAPAN	0120-327-527	http://www.samsung.com/jp
MALAYSIA	1800-88-9999	http://www.samsung.com/my
NEW ZEALAND	0800 SAMSUNG (0800 726 786)	http://www.samsung.com/nz
PHILIPPINES	1800-10-SAMSUNG(726-7864)	http://www.samsung.com/ph
	1800-3-SAMSUNG(726-7864)	
	02-5805777	
SINGAPORE	1800-SAMSUNG(726-7864)	http://www.samsung.com/sg
THAILAND	1800-29-3232	http://www.samsung.com/th
	02-689-3232	
TAIWAN	0800-329-999	http://www.samsung.com/tw
VIETNAM	1 800 588 889	http://www.samsung.com/vn
	Middle East & Africa	
SOUTH AFRICA	0860-SAMSUNG(726-7864)	http://www.samsung.com/za
TURKEY	444 77 11	http://www.samsung.com/tr
U.A.E	800-SAMSUNG(726-7864)	http://www.samsung.com/ae
	8000-4726	

Warunki

Odległość plamek matrycy	Obraz wyświetlany na ekranie składa się z plamek matrycy koloru czerwonego, zielonego i niebieskiego. Im bliżej siebie położone są plamki, tym większą rozdzielczość uzyskuje monitor. Odległość pomiędzy plamkami o tym samym kolorze jest nazywana „odległością plamek matrycy”. Jednostka: mm
Częstotliwość pionowa	Aby obraz wyświetlany na monitorze był widzialny dla użytkownika, wiązka musi przebiec przez ekran kilka razy w ciągu jednej sekundy. Ilość powtórzeń na sekundę nosi nazwę częstotliwości pionowej lub częstotliwości odświeżania. Jednostka: Hz Przykład: Jeśli droga tej samej wiązki światła jest powtarzana 60 razy na sekundę, wówczas jest to częstotliwość równa 60 Hz.
Częstotliwość pozioma	Czas, w ciągu którego wiązka światła przemieści się z lewej do prawej krawędzi ekranu wzdłuż linii poziomej, nosi nazwę cyklu poziomego. Odwrotność liczby cyklów poziomych stanowi wartość częstotliwości poziomej. Jednostka: kHz
Wyświetlanie z przeplotem i bez przeplotu	Wyświetlanie poziomych linii przebiegających od góry ku dołowi ekranu nosi nazwę wyświetlania bez przeplotu, natomiast technika wyświetlania obrazu polegająca na naprzemiennym wyświetlaniu parzystych i nieparzystych linii obrazu to obraz z przeplotem. W większości monitorów stosowana jest metoda wyświetlania obrazu bez przeplotu, zapewniająca ostrość obrazu. Metoda wyświetlania obrazu z przeplotem jest stosowana w odbiornikach telewizyjnych.
Plug & Play	Funkcja zapewniająca najlepszą jakość obrazu i umożliwiająca automatyczną wymianę informacji pomiędzy komputerem a mon-

itorem. Monitor jest zgodny z międzynarodowym standardem VESA DDC dla funkcji Plug & Play.

Rozdzielczość

Liczba poziomych i pionowych plamek wykorzystywanych do generowania obrazu na monitorze nosi nazwę „rozdzielczość”. Liczba ta określa dokładność wyświetlania. Wysoka rozdzielczość jest idealna do wykonywania kilku zadań jednocześnie, ponieważ na monitorze może być wyświetlana większa ilość informacji.

Przykład: Jeśli rozdzielczość ekranu wynosi **** x ****, oznacza to, że ekran jest złożony z **** plamek poziomych (rozdzielczość pozioma) oraz **** pionowych linii (rozdzielczość pionowa).

Zasady utylizacji

Prawidłowe usuwanie produktu (zużyty sprzęt elektryczny i elektroniczny)



To oznaczenie umieszczone na produkcie, akcesoriach lub dokumentacji oznacza, że po zakończeniu eksploatacji nie należy tego produktu ani jego akcesoriów (np. ładowarki, zestawu słuchawkowego, przewodu USB) wyrzucać wraz ze zwykłymi odpadami gospodarstwa domowego. Aby uniknąć szkodliwego wpływu na środowisko naturalne i zdrowie ludzi wskutek niekontrolowanego usuwania odpadów, prosimy o oddzielenie tych przedmiotów od odpadów innego typu oraz o odpowiedzialny recykling i praktykowanie ponownego wykorzystania materiałów.

W celu uzyskania informacji na temat miejsca i sposobu bezpiecznego dla środowiska recyklingu tych przedmiotów, użytkownicy w gospodarstwach domowych powinni skontaktować się z punktem sprzedaży detalicznej, w którym dokonali zakupu produktu, lub z organem władz lokalnych.

Użytkownicy w firmach powinni skontaktować się ze swoim dostawcą i sprawdzić warunki umowy zakupu. Produktu ani jego akcesoriów nie należy usuwać razem z innymi odpadami komercyjnymi.

Autoryzacja

Informacje zawarte w niniejszym dokumencie mogą ulec zmianie bez powiadomienia.

© 2009 Samsung Electronics Co., Ltd. Wszelkie prawa zastrzeżone.

Powielanie niniejszego dokumentu w jakiejkolwiek postaci bez pisemnej zgody firmy Samsung Electronics Co., Ltd. jest surowo zabronione.

Firma Samsung Electronics Co., Ltd. nie ponosi odpowiedzialności za błędy zawarte w niniejszej publikacji ani za przypadkowe lub pośrednie szkody wynikłe z jej udostępnienia, działania lub użycia.

Samsung jest zarejestrowanym znakiem towarowym firmy Samsung Electronics Co., Ltd.; Microsoft, Windows oraz Windows NT są zarejestrowanymi znakami towarowymi firmy Microsoft Corporation; VESA, DPM oraz DDC są zarejestrowanymi znakami towarowymi firmy Video Electronics Standard Association; nazwa i logo ENERGY STAR® są zarejestrowanymi znakami towarowymi Amerykańskiej Agencji Ochrony Środowiska (EPA). Jako partner programu ENERGY STAR® firma Samsung gwarantuje, iż niniejszy produkt spełnia wytyczne normy ENERGY STAR® dotyczące oszczędności

energii. Wszystkie inne nazwy produktów wymienionych w niniejszej publikacji mogą być znakami towarowymi lub zarejestrowanymi znakami towarowymi odpowiednich firm.